

Nr. Pct.	Lungimi laturi D(i,i+1)		
		25	22.17
		26	315.79
		27	175.00
		28	641.00
1	68.03	29	144.31
2	47.65	30	112.42
3	23.58	31	257.06
4	12.18	32	203.09
5	18.56	33	2.57
6	18.30	34	316.51
7	18.13	35	103.36
8	13.35	36	36.34
9	21.44	37	28.30
10	22.06	38	9.52
11	20.67	39	12.34
12	9.13	40	26.28
13	37.77	42	14.51
14	250.02	43	33.06
15	45.67	46	33.34
16	4.97	47	18.86
17	5.80	48	87.75
18	34.44	49	775.00
19	19.91	50	147.81
20	31.83	51	13.05
21	30.37	52	148.89
22	24.30	53	444.80
23	37.81		
24	211.19		

S(=)70829.31mp

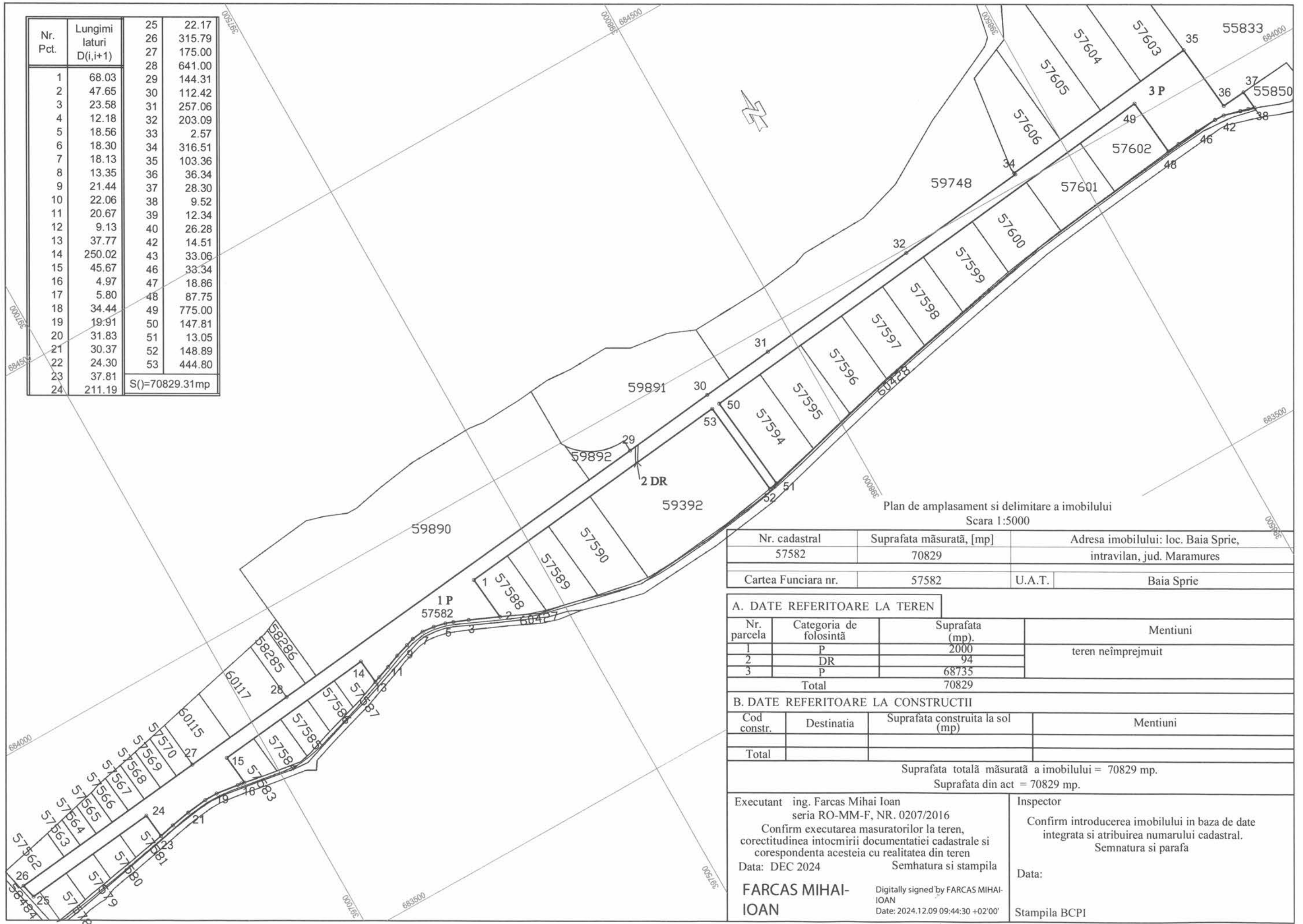

Plan de amplasament si delimitare a imobilului
Scara 1:5000

Nr. cadastral	Suprafata măsurată, [mp]	Adresa imobilului: loc. Baia Sprie, intravilan, jud. Maramures	
57582	70829		
Cartea Funciara nr.	57582	U.A.T.	Baia Sprie

A. DATE REFERITOARE LA TEREN

Nr. parcela	Categoria de folosintă	Suprafata (mp)	Mentii
1	P	2000	teren neîmprejmuit
2	DR	94	
3	P	68735	
Total		70829	

B. DATE REFERITOARE LA CONSTRUCTII

Cod constr.	Destinatia	Suprafata construita la sol (mp)	Mentii
Total			

Suprafata totală măsurată a imobilului = 70829 mp.
Suprafata din act = 70829 mp.

Executant ing. Farcas Mihai Ioan seria RO-MM-F, NR. 0207/2016 Confirm executarea masuratorilor la teren, corectitudinea intocmirii documentatiei cadastrale si corespondenta acesteia cu realitatea din teren Data: DEC 2024 FARCAS MIHAI-IOAN	Inspector Confirm introducerea imobilului in baza de date integrata si atribuirea numarului cadastral. Semnatura si parafa Data: Stampila BCPI
---	--

Anera nr 1 la HCS

Tabel calculul analitic al suprafetelor

Adr: intravilan, oras Baia Sprie

Nr. Pct.	Coordonate pct.de contur		Lungimi laturi D(i,i+1)
	X [m]	Y [m]	
1	683884.183	397399.287	68.03
2	683816.537	397406.512	47.65
3	683835.362	397362.741	23.58
4	683844.158	397340.862	12.18
5	683848.312	397329.415	18.56
6	683852.387	397311.313	18.30
7	683854.285	397293.107	18.13
8	683852.102	397275.113	13.35
9	683848.161	397262.354	21.44
10	683841.665	397241.921	22.06
11	683833.552	397221.408	20.67
12	683826.576	397201.955	9.13
13	683823.392	397193.396	37.77
14	683860.946	397189.355	250.02
15	683833.539	396940.841	45.67
16	683788.130	396945.728	4.97
17	683789.076	396940.848	5.80
18	683789.719	396935.080	34.44
19	683794.326	396900.950	19.91
20	683794.090	396881.041	31.83
21	683790.388	396849.424	30.37
22	683784.873	396819.557	24.30
23	683779.806	396795.796	37.81
24	683817.403	396791.750	211.19
25	683794.804	396581.769	22.17
26	683816.385	396576.701	315.79
27	683850.177	396890.675	175.00
28	683869.302	397064.627	641.00
29	683938.600	397701.872	144.31
30	683954.682	397845.287	112.42
31	683966.645	397957.065	257.06
32	683994.002	398212.661	203.09
33	684015.615	398414.597	2.57
34	684018.148	398414.190	316.51
35	684052.713	398728.810	103.36
36	683950.041	398740.695	36.34
37	683953.182	398776.900	28.30
38	683925.047	398779.991	9.52
39	683928.032	398770.947	12.34
40	683931.035	398758.981	26.28
42	683937.716	398733.562	14.51
43	683938.442	398719.069	33.06
46	683936.886	398686.042	33.34
47	683934.154	398652.816	18.86
48	683931.893	398634.090	87.75
49	684019.141	398624.680	775.00
50	683934.308	397854.335	147.81
51	683787.353	397870.185	13.05
52	683784.848	397857.379	148.89
53	683932.883	397841.414	444.80

S(=)70829.31mp P=5150.31m

Întocmit ing. Fărcas Mihai Ioan

RO-MM-F, Nr. 0207/2016

FARCAS

MIHAI IOAN

Digitally signed by
FARCAS MIHAI-IOAN

Date: 2024.12.09

09:43:47 +02'00'

pag. 2/2

Amara nr. 2 la ACS

Nr. Pct.	Lungimi laturi D(i,i+1)
1	137.64
2	76.39
3	147.81
4	75.69
S(=)10802.18mp	

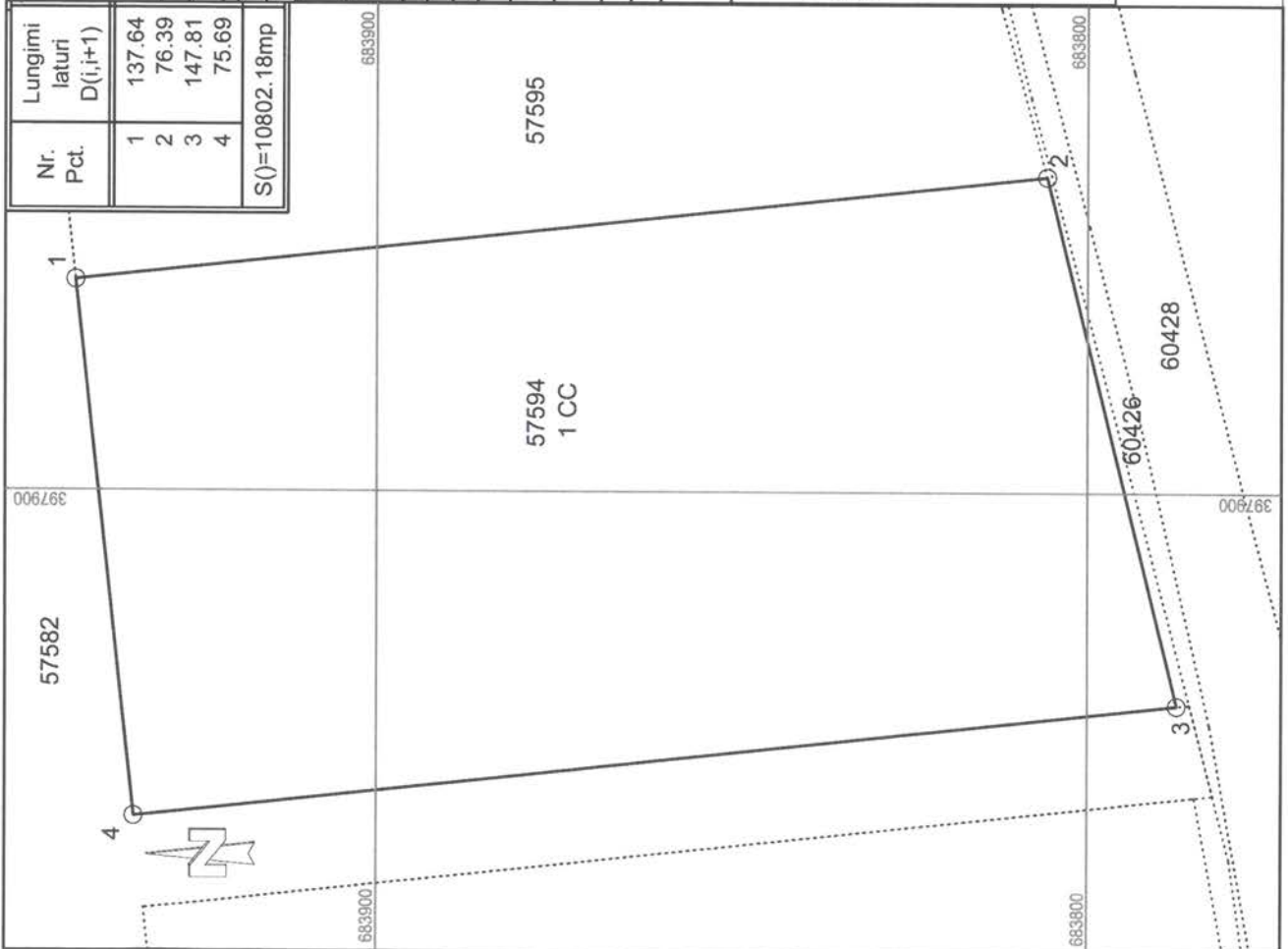

PLAN DE AMPLASAMENT SI DELIMITARE A IMOBILULUI
Scara 1:1000

Nr. cad.	Suprafata măsurată a imobilului	Adresa imobilului: loc. Baia Sprie intravilan, jud. Maramures
57594	10802 mp	
Cartea Funciara nr. 57594		Unitatea Administrativ Teritoriala Baia Sprie

A. DATE REFERITOARE LA TEREN

Nr. parcela	Categoria de folosință	Suprafata (mp)	Mentiuni
1	CC	10802	teren neimprejmuit
Total		10802	

B. DATE REFERITOARE LA CONSTRUCTII

Cod constr.	Destinatia	Suprafata construita la sol (mp)	Mentiuni
Total			

Suprafata totală măsurată a imobilului = 10802 mp.
Suprafata din act = 10802 mp.

Executant ing. Farcas Mihai Ioan
seria RO-MM-F, NR. 0207/2016
Confirm executarea masuratorilor la teren, corectitudinea intocmirii documentatiei cadastrale si corespondenta acesteia cu realitatea din teren
Semnatura si stampila

Inspector
Confirm introducerea imobilului in baza de date integrata si atribuirea numarului cad..
Semnatura si parafa

FARCAS MIHAI-IOAN
Digitally signed by FARCAS MIHAI-IOAN
Date: 2024.12.09 09:45:06 +02'00'

Data dec. 2024
Stampila BCPI
Data:

Aug. 1/2

Tabel calculul analitic al suprafetelor

Adr: intravilan, oras Baia Sprie

Nr. Pct.	Coordonate pct.de contur		Lungimi laturi D(i,i+1)
	X [m]	Y [m]	
1	683942.593	397929.566	137.64
2	683805.743	397944.325	76.39
3	683787.353	397870.185	147.81
4	683934.308	397854.335	75.69
S(=)10802.18mp P=437.52m			

Întocmit ing. Fărcas Mihai Ioan

RO-MM-F, Nr. 0207/2016

FARCAS
MIHAI-IOAN

Digitally signed by
FARCAS MIHAI-IOAN
Date: 2024.12.09
09:44:46 +02'00'

PLAN DE AMPLASAMENT SI DELIMITARE A IMOBILULUI			
Scara 1 : 1 0 0 0			
Nr. cad.	Suprafata măsurată a imobilului		
57595	9982		
Adresa imobilului: loc. Baia Sprie intravilan, jud. Maramures			
Cartea Funciara nr. 57595			
Unitatea Administrativ Teritoriala Baia Sprie			
A. DATE REFERITOARE LA TEREN			
Nr. parcela	Categoria de folosință	Suprafata (mp)	Mentiuni
1	CC	9982	teren neîmprejmuit
Total		9982	
B. DATE REFERITOARE LA CONSTRUCTII			
Cod constr.	Destinatia	Suprafata construita la sol (mp)	Mentiuni
Total		Suprafata totală măsurată a imobilului = 9982 mp. Suprafata din act = 9982 mp.	
Executant ing. Farcas Mihai Ioan seria RO-MM-F, NR. 0207/2016		Inspector	
Confirm executarea masuratorilor la teren, corectitudinea intocmirii documentatiei cadastrale si corespondenta acesteia cu realitatea din teren		Confirm introducerea imobilului in baza de date integrata si atribuirea numarului cad..	
Semnatura si stampila		Semnatura si parafa	
FARCAS MIHAI-IOAN		Stampila BCPI	
Digitally signed by FARCAS MIHAI-IOAN Date: 2024.12.09 09:46:03 +02'00'		Data:	
Data dec. 2024		Data:	

Nr. Pct.	Lungimi laturi D(i,i+1)
1	75.69
2	137.64
3	24.27
4	42.38
5	9.92
6	126.33
S()=9982.08mp	

Tabel calculul analitic al suprafetelor
Adr: intravilan, oras Baia Sprie

Nr. Pct.	Coordonate pct.de contur		Lungimi laturi D(i,i+1)
	X [m]	Y [m]	
1	683950.878	398004.803	75.69
2	683942.593	397929.566	137.64
3	683805.743	397944.325	24.27
4	683812.049	397967.758	42.38
5	683822.907	398008.721	9.92
6	683825.272	398018.350	126.33
S(=)9982.08mp			

Întocmit ing. Fărcas Mihai Ioan

RO-MM-F, Nr. 0207/2016

**FARCAS
MIHAI-IOAN**

Digitally signed by FARCAS
MIHAI-IOAN
Date: 2024.12.09 09:45:34
+02'00'

Amexa nr 4 la ACS

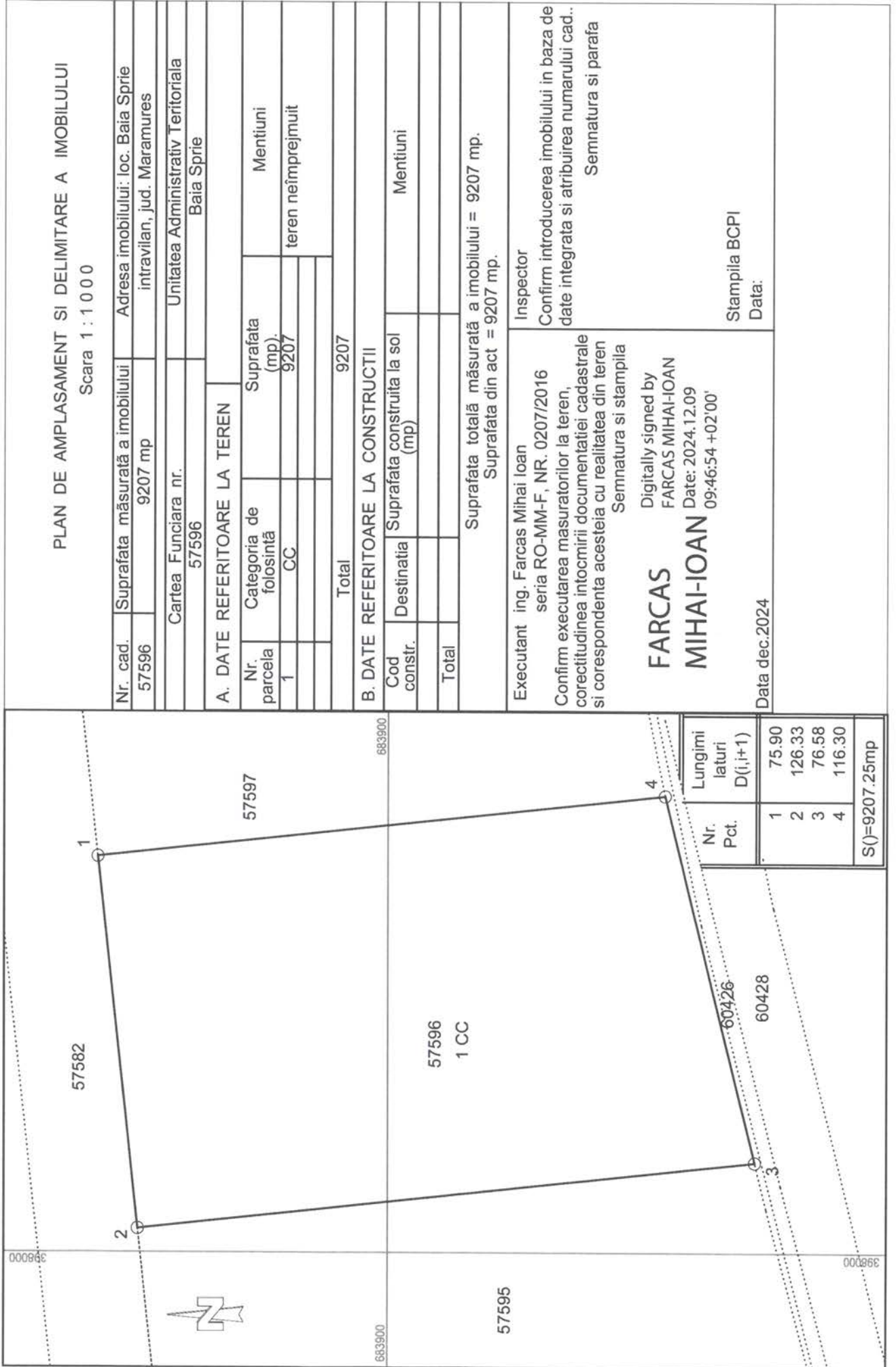

PLAN DE AMPLASAMENT SI DELIMITARE A IMOBILULUI
Scara 1 : 1 0 0 0

Nr. cad.	Suprafata măsurată a imobilului	Adresa imobilului: loc. Baia Sprie intravilan, jud. Maramures
57596	9207 mp	
Cartea Funciara nr. 57596		
Unitatea Administrativ Teritoriala Baia Sprie		

A. DATE REFERITOARE LA TEREN

Nr. parcela	Categoria de folosință	Suprafata (mp)	Mentiuni
1	CC	9207	teren neîmprejmuit
Total		9207	

B. DATE REFERITOARE LA CONSTRUCTII

Cod constr.	Destinatia	Suprafata construita la sol (mp)	Mentiuni
Total			

Suprafata totală măsurată a imobilului = 9207 mp.
Suprafata din act = 9207 mp.

Executant ing. Farcas Mihai Ioan
seria RO-MM-F, NR. 0207/2016
Confirm executarea masuratorilor la teren, corectitudinea intocmirii documentatiei cadastrale si corespondenta acesteia cu realitatea din teren
Semnatura si stampila

Inspector
Confirm introducerea imobilului in baza de date integrata si atribuirea numarului cad..
Semnatura si parafa

FARCAS MIHAI-IOAN
Digitally signed by FARCAS MIHAI-IOAN
Date: 2024.12.09 09:46:54 +02'00'

Data dec.2024

Stampila BCPI
Data:

Soq. 1/2

Tabel calculul analitic al suprafetelor

Adr: intravilan, oras Baia Sprie

Nr. Pct.	Coordonate pct.de contur		Lungimi latari D(i,i+1)
	X [m]	Y [m]	
1	683959.186	398080.242	75.90
2	683950.878	398004.803	126.33
3	683825.272	398018.350	76.58
4	683843.560	398092.713	116.30
S(=)9207.25mp P=395.10m			

Întocmit ing. Fărcas Mihai Ioan

RO-MM-F, Nr. 0207/2016

FARCAS

MIHAI-IOAN

Digitally signed by
FARCAS MIHAI-IOAN
Date: 2024.12.09
09:46:31 +02'00'

Anexa 5 la HCS

A4

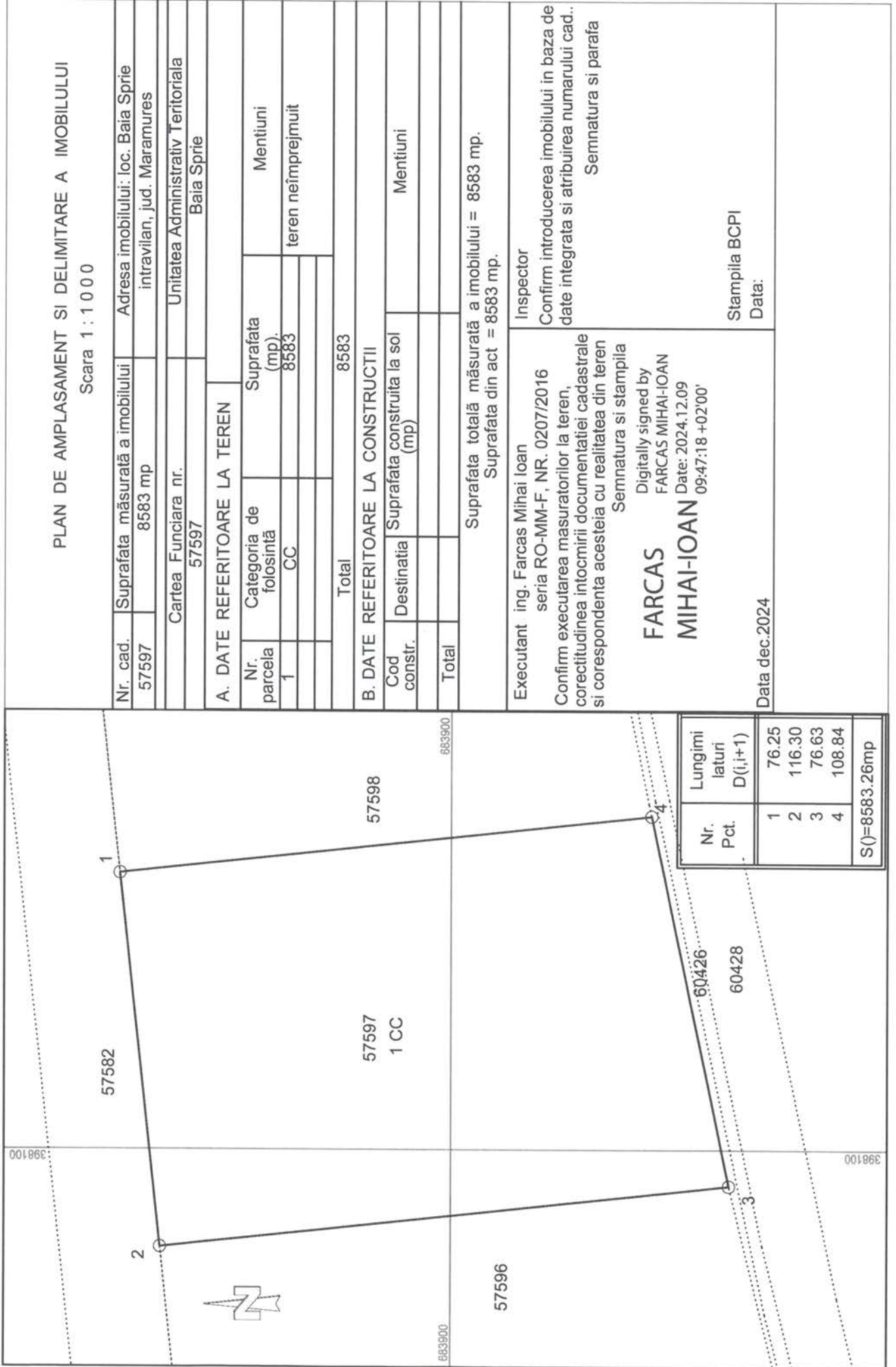

PLAN DE AMPLASAMENT SI DELIMITARE A IMOBILULUI
Scara 1:1000

Nr. cad.	Suprafata măsurată a imobilului	Adresa imobilului: loc. Baia Sprie intravilan, jud. Maramures
57597	8583 mp	
Cartea Funciara nr. 57597		
Unitatea Administrativ Teritoriala Baia Sprie		

A. DATE REFERITOARE LA TEREN

Nr. parcela	Categoria de folosință	Suprafata (mp)	Mentiuni
1	CC	8583	teren neîmprejmuit
Total		8583	

B. DATE REFERITOARE LA CONSTRUCTII

Cod constr.	Destinatia	Suprafata construita la sol (mp)	Mentiuni
Total			

Suprafata totală măsurată a imobilului = 8583 mp.
Suprafata din act = 8583 mp.

Executant ing. Farcas Mihai Ioan
seria RO-MM-F, NR. 0207/2016

Inspector
Confirm introducerea imobilului in baza de date integrata si atribuirea numarului cad..
Semnatura si parafa

Confirm executarea masuratorilor la teren, corectitudinea intocmirii documentatiei cadastrale si corespondenta acesteia cu realitatea din teren
Semnatura si stampila

FARCAS MIHAI-IOAN
Digitally signed by FARCAS MIHAI-IOAN
Date: 2024.12.09 09:47:18 +02'00'

Stampila BCPI
Data: Data dec.2024

Fig. 1/2

Tabel calculul analitic al suprafetelor

Adr: intravilan, oras Baia Sprie

Nr. Pct.	Coordonate pct.de contur		Lungimi laturi D(i,i+1)
	X [m]	Y [m]	
1	683967.532	398156.034	76.25
2	683959.186	398080.242	116.30
3	683843.560	398092.713	76.63
4	683859.321	398167.705	108.84
S(=)8583.26mp P=378.02m			

Întocmit ing. Fărcas Mihai Ioan

RO-MM-F, Nr. 0207/2016

FARCAS
MIHAI-IOAN

Digitally signed by
FARCAS MIHAI-IOAN
Date: 2024.12.09
09:47:38 +02'00'

PLAN DE AMPLASAMENT SI DELIMITARE A IMOBILULUI

Scara 1 : 1000

Nr. cadastral	Suprafata măsurată a imobilului (mp)	Adresa imobilului: loc. Baia Sprie
57598	8035	intravilan, jud. Maramures

Cartea Funciara nr.	Unitatea Administrativ Teritoriala
57598	Baia Sprie

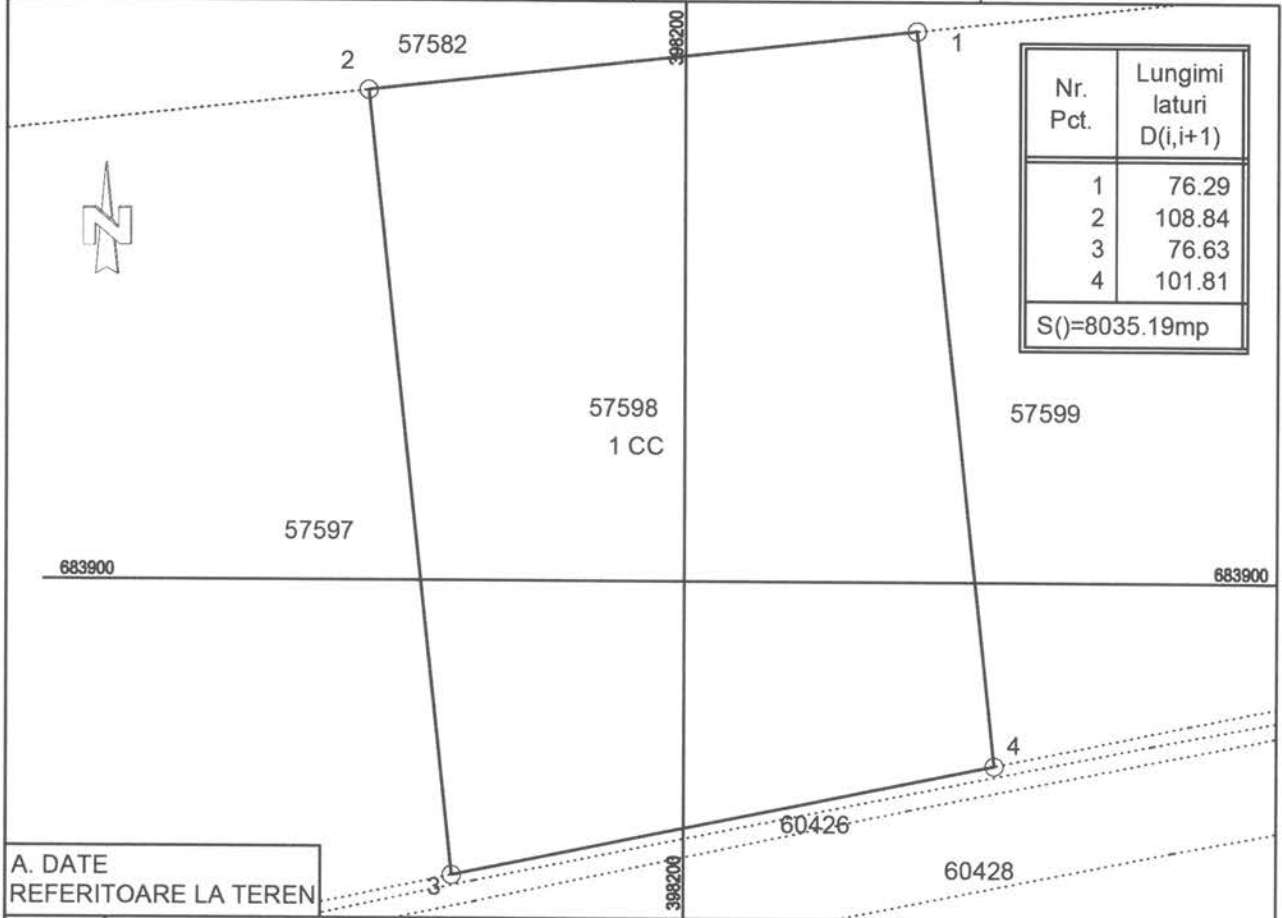

A. DATE REFERITOARE LA TEREN

Nr. parcela	Categoria de folosință	Suprafata (mp)	Mentiuni
1	CC	8035	teren neîmprejmuit
Total		8035	

B. DATE REFERITOARE LA CONSTRUCTII

Cod constr.	Destinatia	Suprafata construita la sol (mp)	Mentiuni
Total			

Suprafata totală măsurată a imobilului = 8035 mp.

Suprafata din act = 8035 mp.

Executant ing. Farcas Mihai Ioan
seria RO-MM-F, NR. 0207/2016
Confirm executarea masuratorilor la teren,
corectitudinea intocmirii documentatiei cadastrale si
corespondenta acesteia cu realitatea din teren
Semnatura si stampila

**FARCAS MIHAI-
IOAN**

Digitally signed by FARCAS
MIHAI-IOAN
Date: 2024.12.09 09:48:25
+02'00'

Inspector

Confirm introducerea imobilului in baza de date
integrata si atribuirea numarului cadastral.
Semnatura si parafa

Data:

Data dec 2024

Stampila BCPI

Tabel calculul analitic al suprafetelor

Adr: intravilan, oras Baia Sprie

Nr. Pct.	Coordonate pct.de contur		Lungimi latari D(i,i+1)
	X [m]	Y [m]	
1	683975.883	398231.865	76.29
2	683967.532	398156.034	108.84
3	683859.321	398167.705	76.63
4	683874.657	398242.782	101.81
S()=8035.19mp P=363.57m			

Întocmit ing. Fărcas Mihai Ioan

RO-MM-F, Nr. 0207/2016

FARCAS
MIHAI-IOAN

Digitally signed by
FARCAS MIHAI-IOAN
Date: 2024.12.09
09:48:03 +02'00'

Anera 7 la HCS

PLAN DE AMPLASAMENT SI DELIMITARE A IMOBILULUI

Scara 1 : 1000

Nr. cadastral	Suprafata măsurată a imobilului (mp)	Adresa imobilului: loc. Baia Sprie
57600	9210	intravilan, jud. Maramures

Cartea Funciara nr.	Unitatea Administrativ Teritoriala
57600	Baia Sprie

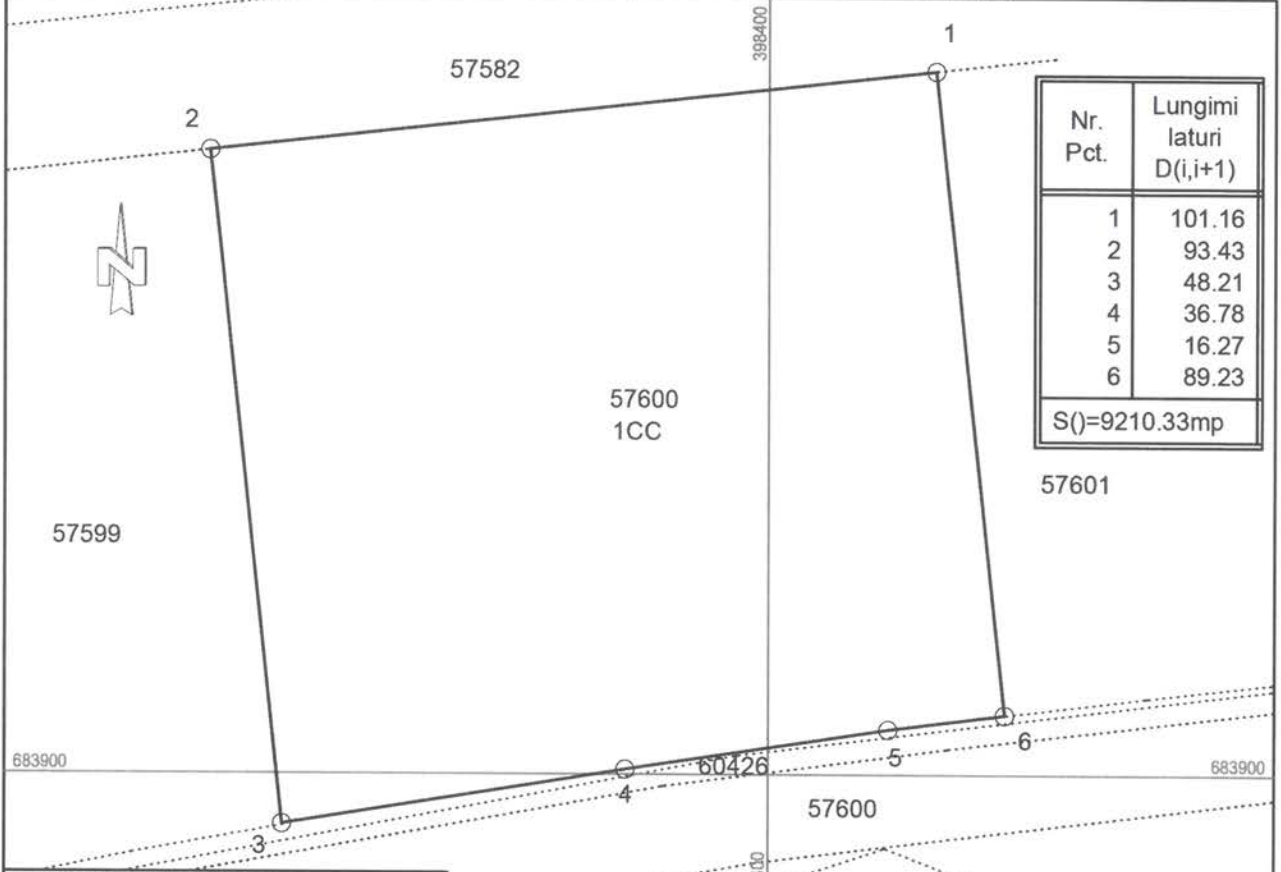

A. DATE REFERITOARE LA TEREN

Nr. parcela	Categoria de folosință	Suprafata (mp)	Mentiuni
1	CC	9210	teren neîmprejmuit
Total		9210	

B. DATE REFERITOARE LA CONSTRUCTII

Cod constr.	Destinatia	Suprafata construita la sol (mp)	Mentiuni
Total			

Suprafata totală măsurată a imobilului = 9210 mp.

Suprafata din act = 9210 mp.

Executant ing. Farcas Mihai Ioan
 seria RO-MM-F, NR. 0207/2016
 Confirm executarea masuratorilor la teren,
 corectitudinea intocmirii documentatiei cadastrale si
 corespondenta acesteia cu realitatea din teren
 Semnatura si stampila

**FARCAS
 MIHAI-IOAN**

Digitally signed by
 FARCAS MIHAI-IOAN
 Date: 2024.12.09
 09:49:10 +02'00'

Inspector

Confirm introducerea imobilului in baza de date
 integrata si atribuirea numarului cadastral.
 Semnatura si parafa

Data:

Data dec 2024

Stampila BCPI

Tabel calculul analitic al suprafetelor

Adr: intravilan, oras Baia Sprie

Nr. Pct.	Coordonate pct.de contur		Lungimi laturi D(i,i+1)
	X [m]	Y [m]	
1	683996.951	398423.175	101.16
2	683985.878	398322.623	93.43
3	683892.991	398332.641	48.21
4	683900.646	398380.237	36.78
5	683906.207	398416.598	16.27
6	683908.231	398432.743	89.23
S(=)9210.33mp P=385.08m			

Întocmit ing. Fărcas Mihai Ioan

RO-MM-F, Nr. 0207/2016

FARCAS
MIHAI-IOAN

Digitally signed by
FARCAS MIHAI-IOAN
Date: 2024.12.09
09:48:51 +02'00'

PLAN DE AMPLASAMENT SI DELIMITARE A IMOBILULUI

Scara 1 : 1000

Nr. cadastral	Suprafata măsurată a imobilului (mp)	Adresa imobilului: loc. Baia Sprie
57601	8979	intravilan, jud. Maramures

Cartea Funciara nr.	Unitatea Administrativ Teritoriala
57601	Baia Sprie

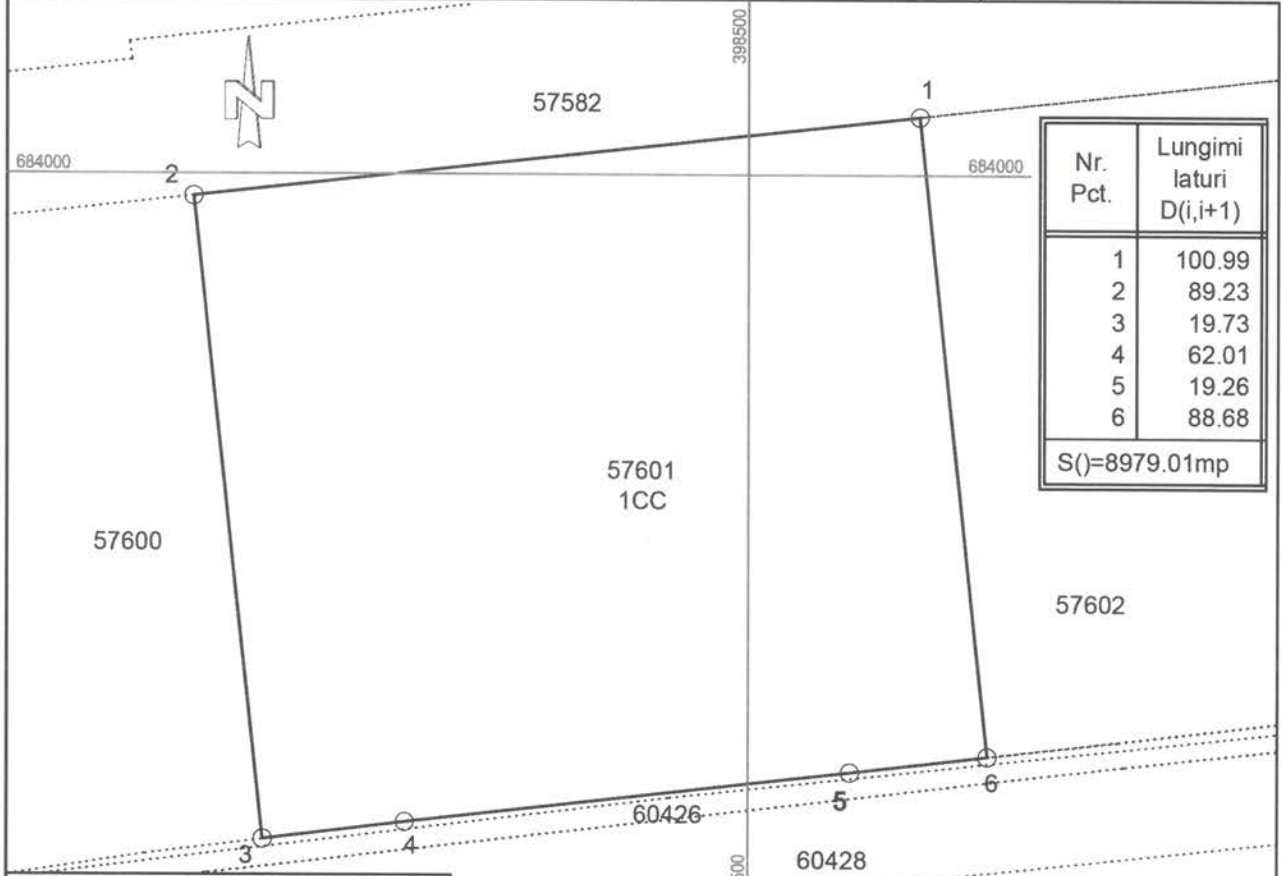

Nr. Pct.	Lungimi laturi D(i,i+1)
1	100.99
2	89.23
3	19.73
4	62.01
5	19.26
6	88.68
S(=)8979.01mp	

A. DATE REFERITOARE LA TEREN

Nr. parcela	Categoria de folosință	Suprafata (mp)	Mentii
1	CC	8979	teren neîmprejmuit
Total		8979	

B. DATE REFERITOARE LA CONSTRUCTII

Cod constr.	Destinatia	Suprafata construita la sol (mp)	Mentii
Total			

Suprafata totală măsurată a imobilului = 8979 mp.

Suprafata din act = 8979 mp.

Executant ing. Farcas Mihai Ioan
seria RO-MM-F, NR. 0207/2016
Confirm executarea masuratorilor la teren,
corectitudinea intocmirii documentatiei cadastrale si
corespondenta acesteia cu realitatea din teren
Semnatura si stampila

**FARCAS
MIHAI-IOAN**

Digitally signed by
FARCAS MIHAI-IOAN
Date: 2024.12.09
09:50:00 +02'00'

Inspector

Confirm introducerea imobilului in baza de date
integrata si atribuirea numarului cadastral.
Semnatura si parafa

Data:

Data dec.2024

Stampila BCPI

Tabel calculul analitic al suprafetelor

Adr: intravilan, oras Baia Sprie

Nr. Pct.	Coordonate pct.de contur		Lungimi latari D(i,i+1)
	X [m]	Y [m]	
1	684008.005	398523.559	100.99
2	683996.951	398423.175	89.23
3	683908.231	398432.743	19.73
4	683910.607	398452.330	62.01
5	683917.634	398513.937	19.26
6	683919.833	398533.069	88.68
S(=8979.01mp P=379.90m			

Întocmit ing. Fărcas Mihai Ioan

RO-MM-F, Nr. 0207/2016

FARCAS
MIHAI-IOAN

Digitally signed by
FARCAS MIHAI-IOAN
Date: 2024.12.09
09:49:35 +02'00'

PLAN DE AMPLASAMENT SI DELIMITARE A IMOBILULUI

Scara 1 : 1000

Nr. cadastral	Suprafata măsurată a imobilului (mp)	Adresa imobilului: loc. Baia Sprie
57602	8975	intravilan, jud. Maramures

Cartea Funciara nr.	Unitatea Administrativ Teritoriala
57602	Baia Sprie

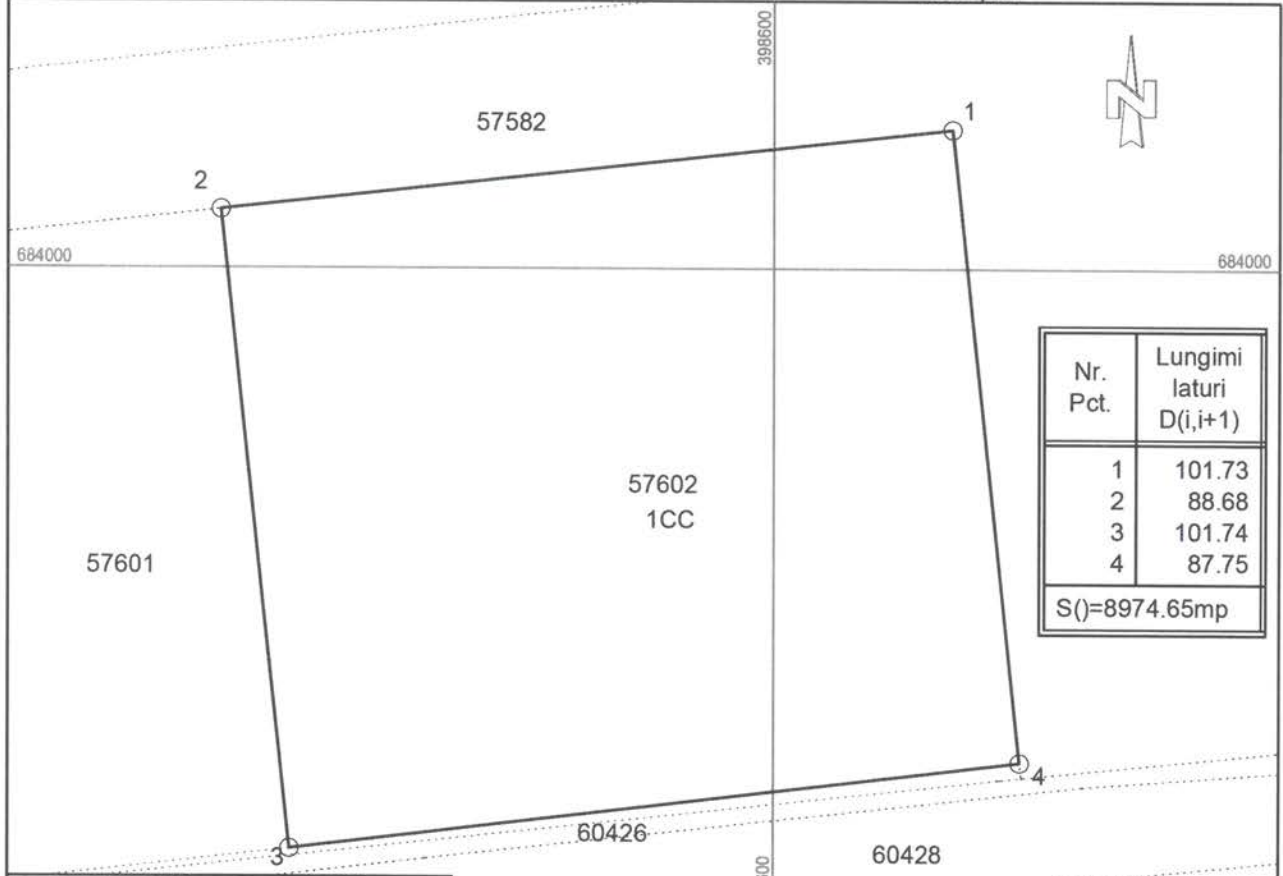

A. DATE REFERITOARE LA TEREN

Nr. parcela	Categoria de folosință	Suprafata (mp)	Mentiuni
1	CC	8975	teren neîmprejmuit
Total		8975	

B. DATE REFERITOARE LA CONSTRUCTII

Cod constr.	Destinatia	Suprafata construita la sol (mp)	Mentiuni
Total			

Suprafata totală măsurată a imobilului = 8975 mp.
Suprafata din act = 8975 mp.

<p>Executant ing. Farcas Mihai Ioan seria RO-MM-F, NR. 0207/2016 Confirm executarea masuratorilor la teren, corectitudinea intocmirii documentatiei cadastrale si corespondenta acesteia cu realitatea din teren Semnatura si stampila</p> <p>FARCAS MIHAI-IOAN</p> <p>Digitally signed by FARCAS MIHAI-IOAN Date: 2024.12.09 09:50:56 +02'00'</p> <p>Data dec.2024</p>	<p>Inspector</p> <p>Confirm introducerea imobilului in baza de date integrata si atribuirea numarului cadastral. Semnatura si parafa</p> <p>Data:</p> <p>Stampila BCPI</p>
--	--

Tabel calculul analitic al suprafetelor

Adr: intravilan, oras Baia Sprie

Nr. Pct.	Coordonate pct.de contur		Lungimi latari D(i,i+1)
	X [m]	Y [m]	
1	684019.141	398624.680	101.73
2	684008.005	398523.559	88.68
3	683919.833	398533.069	101.74
4	683931.893	398634.090	87.75
S(=)8974.65mp P=379.91m			

Întocmit ing. Fărcas Mihai Ioan

RO-MM-F, Nr. 0207/2016

FARCAS
MIHAI-IOAN

Digitally signed by
FARCAS MIHAI-IOAN
Date: 2024.12.09
09:50:29 +02'00'

PLAN DE AMPLASAMENT SI DELIMITARE A IMOBILULUI

Scara 1 : 2000

Nr. cadastral	Suprafata măsurată a imobilului (mp)	Adresa imobilului: loc. Baia Sprie
59392	34803	intravilan, jud. Maramures

Cartea Funciara nr.	Unitatea Administrativ Teritoriala
59392	Baia Sprie

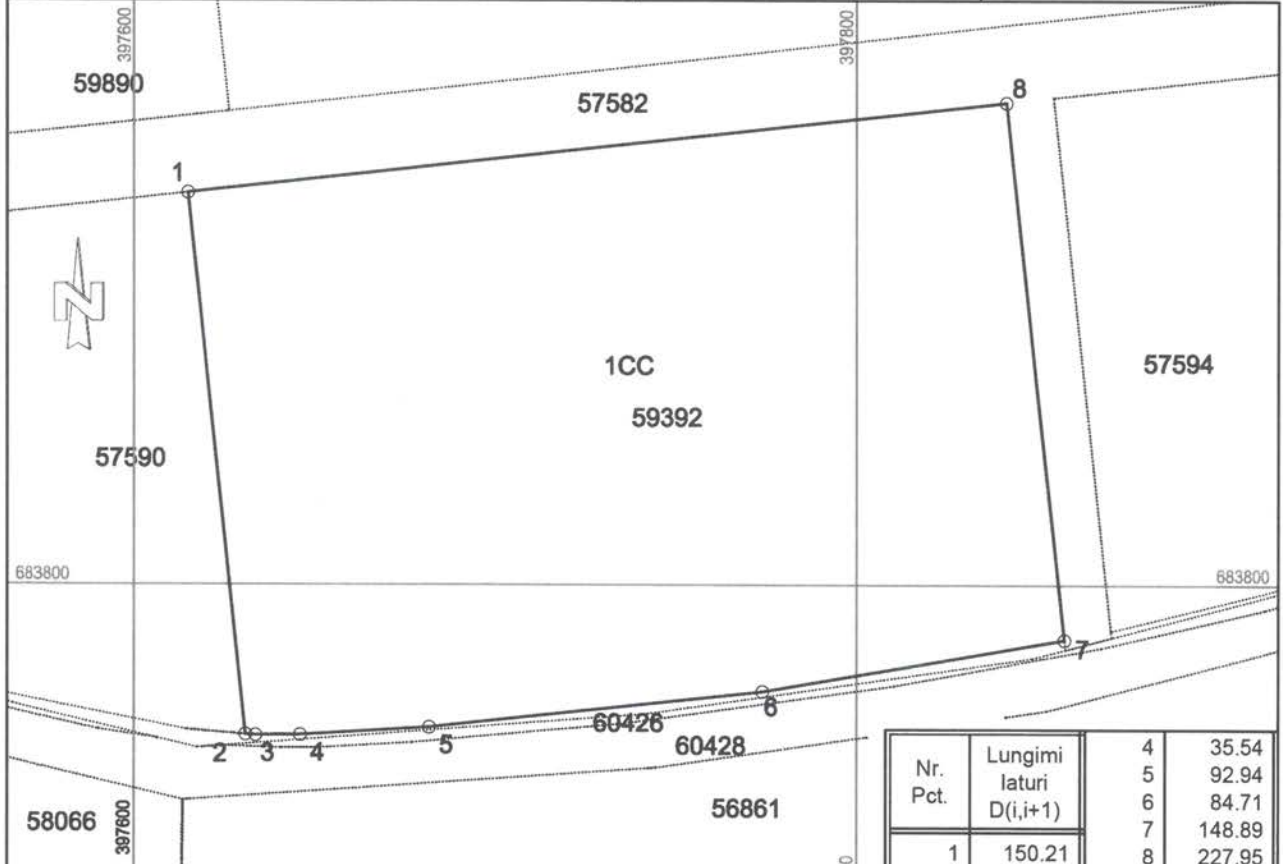

A. DATE REFERITOARE LA TEREN

Nr. parcela	Categoria de folosință	Suprafata (mp)	Mentii
1	CC	34803	teren neîmprejmuit
Total		34803	

B. DATE REFERITOARE LA CONSTRUCTII

Cod constr.	Destinatia	Suprafata construita la sol (mp)	Mentii
Total			

Suprafata totală măsurată a imobilului = 34803 mp.

Suprafata din act = 34803 mp.

Executant ing. Farcas Mihai Ioan
 seria RO-MM-F, NR. 0207/2016
 Confirm executarea masuratorilor la teren,
 corectitudinea intocmirii documentatiei cadastrale si
 corespondenta acesteia cu realitatea din teren
 Semnatura si stampila

**FARCAS
 MIHAI-IOAN**

Digitally signed by
 FARCAS MIHAI-IOAN
 Date: 2024.12.09
 09:52:22 +02'00'

Inspector

Confirm introducerea imobilului in baza de date
 integrata si atribuirea numarului cadastral.
 Semnatura si parafa

Data:

Stampila BCPI

Data dec. 2024

Tabel calculul analitic al suprafetelor

Adr: intravilan, oras Baia Sprie

Nr. Pct.	Coordonate pct.de contur		Lungimi laturi D(i,i+1)
	X [m]	Y [m]	
1	683907.926	397614.836	150.21
2	683758.571	397630.881	2.78
3	683758.346	397633.648	12.37
4	683758.422	397646.019	35.54
5	683760.552	397681.492	92.94
6	683770.505	397773.895	84.71
7	683784.848	397857.379	148.89
8	683932.883	397841.414	227.95
S(=)34803.15mp P=755.38m			

Întocmit ing. Fărcas Mihai Ioan

RO-MM-F, Nr. 0207/2016

FARCAS
MIHAI-IOAN

Digitally signed by
FARCAS MIHAI-IOAN
Date: 2024.12.09
09:51:59 +02'00'

PLAN DE AMPLASAMENT SI DELIMITARE A IMOBILULUI

Scara 1 : 1000

Nr. cadastral	Suprafata măsurată a imobilului (mp)	Adresa imobilului: loc. Baia Sprie
57599	8903	

Cartea Funciara nr.	Unitatea Administrativ Teritoriala
57599	Baia Sprie

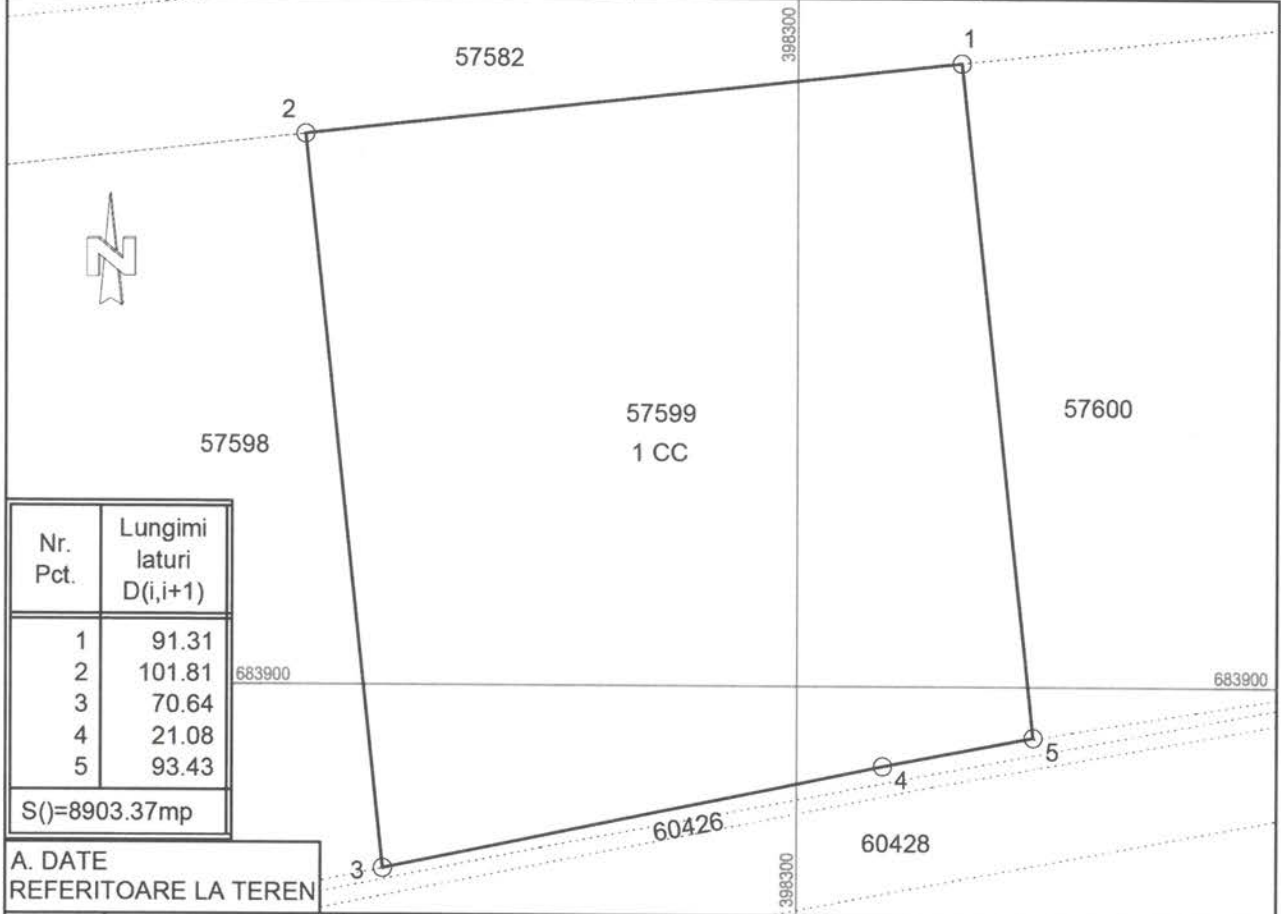

Nr. Pct.	Lungimi laturi D(i,i+1)
1	91.31
2	101.81
3	70.64
4	21.08
5	93.43
S()=8903.37mp	

A. DATE REFERITOARE LA TEREN

Nr. parcela	Categoria de folosință	Suprafata (mp)	Mentiiuni
1	CC	8903	teren neîmprejmuit
Total		8903	

B. DATE REFERITOARE LA CONSTRUCTII

Cod constr.	Destinatia	Suprafata construita la sol (mp)	Mentiiuni
Total			

Suprafata totală măsurată a imobilului = 8903 mp.

Suprafata din act = 8903 mp.

Executant ing. Farcas Mihai Ioan
 seria RO-MM-F, NR. 0207/2016
 Confirm executarea masuratorilor la teren,
 corectitudinea intocmirii documentatiei cadastrale si
 corespondenta acesteia cu realitatea din teren
 Semnatura si stampila

**FARCAS
 MIHAI-IOAN**

Digitally signed by
 FARCAS MIHAI-IOAN
 Date: 2024.12.09
 09:55:19 +02'00'

Data dec. 2024

Inspector

Confirm introducerea imobilului in baza de date
 integrata si atribuirea numarului cadastral.
 Semnatura si parafa

Data:

Stampila BCPI

Tabel calculul analitic al suprafetelor

Adr: intravilan, oras Baia Sprie

Nr. Pct.	Coordonate pct.de contur		Lungimi laturi D(i,i+1)
	X [m]	Y [m]	
1	683985.878	398322.623	91.31
2	683975.883	398231.865	101.81
3	683874.657	398242.782	70.64
4	683888.990	398311.949	21.08
5	683892.991	398332.641	93.43
S()=8903.37mp P=378.26m			

Întocmit ing. Fărcas Mihai Ioan

RO-MM-F, Nr. 0207/2016

**FARCAS
MIHAI-
IOAN**

Digitally signed
by FARCAS
MIHAI-IOAN
Date: 2024.12.09
09:55:00 +02'00'