

Anexa la ACS

Plan de amplasament și delimitare a imobilului

Anexa nr. 10

SCARA 1:2000

Nr cadastral	Suprafața măsurată a imobilului (mp)	Adresa imobilului
53439	10750	Comuna Farcasa, localitatea Buzesti, jud. Maramureș
Carte Funciară nr.	Unitatea Administrativ Teritorială (UAT)	
	Farcasa	

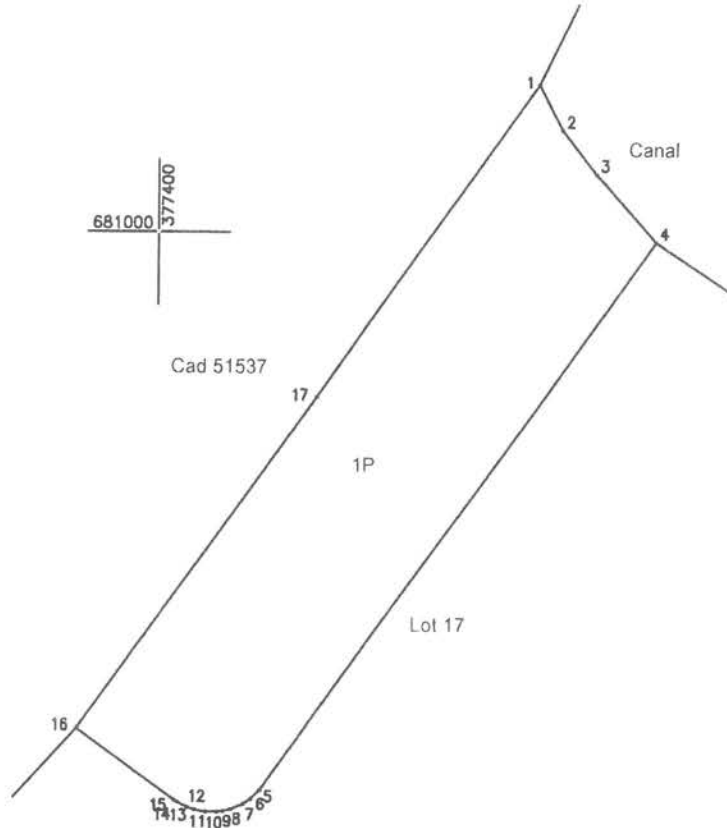

Nr Pct	Lungimi latini D(i,i+1)
1	14.220
2	15.430
3	25.059
4	187.113
5	3.676
6	2.566
7	3.676
8	2.278
9	1.699
10	3.223
11	3.213
12	2.149
13	3.066
14	0.928
15	33.924
16	113.535
17	105.983

A. Date referitoare la teren

Nr. parcelă	Categorie de folosință	Suprafața (mp)	Observații	Mențiuni
1	P	10750	Intravilan	Terenul este neîmprejmuit
Total		10750		

B. Date referitoare la construcții

Cod	Destinația	Suprafața construită la sol (mp)	Mențiuni
Total			

Suprafața totală măsurată a imobilului = 10750mp
Suprafața din act = 10750 mp

Executant DEGIS MAPPING TOPO SRL Sena RO-B-J, Nr. 1726/10.12.2019	Inspector Confirm introducerea imobilului în baza de date integrată și atribuirea numărului cadastral
Confirm executarea măsurătorilor la teren, corectitudinea întocmirii documentației cadastrale și corespondența acestora cu realitatea din teren	63805/03.10.2024
Semnătura Data 23.09.2024	Semnătura Data.....

Plan de amplasament și delimitare a imobilului

Anexa nr 10

SCARA 1:2000

Nr. cadastral	Suprafața măsurată a imobilului (mp)	Adresa imobilului
53440	6717	Comuna Farcasa, localitatea Buzesti, jud. Maramureș
Carte Funciară nr.	Unitatea Administrativ Teritorială (UAT)	
	Farcasa	

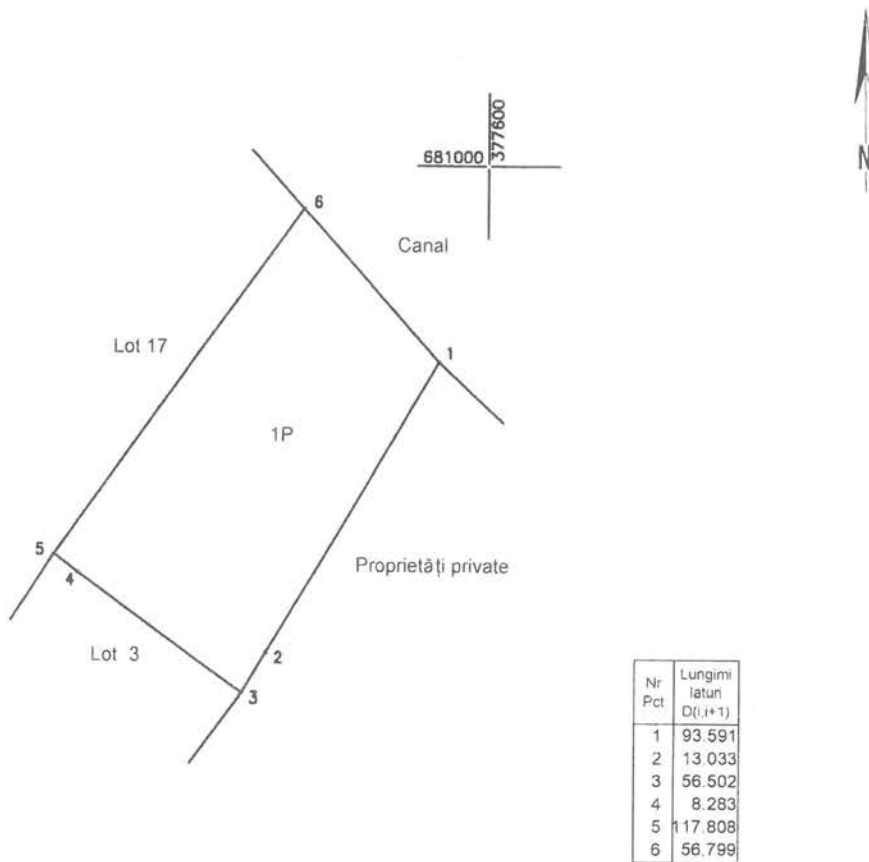

Nr Pct	Lungimi latun D(i,i+1)
1	93.591
2	13.033
3	56.502
4	8.283
5	117.808
6	56.799

A. Date referitoare la teren

Nr. parcelă	Categorie de folosință	Suprafața (mp)	Observații	Mențiuni
1	P	6717	Intravilan	Terenul este neîmprejmuit.
Total		6717		

B. Date referitoare la construcții

Cod	Destinația	Suprafața construită la sol (mp)	Mențiuni
Total			

Suprafața totală măsurată a imobilului = 6717mp
Suprafața din act = 6717 mp

Executant
 GIS MAPPING TOPO SRL
 Seria RO-B-U, Nr. 1726/10.12.2019
 Confirm executarea măsurătorilor la teren, corectitudinea întocmirii documentației cadastrale și corespondența acesteia cu realitatea din teren
 S.R.L. ILEANA-DAN
 CUI 37394842
 Semnătura
 Data 23.09.2024

Inspector
Confirm introducerea imobilului în baza de date integrată și atribuirea numărului cadastral
63805/03.10.2024
Semnătura Data.....

Anexa la HCS

Plan de amplasament și delimitare a imobilului

Anexa nr. 10

SCARA 1:2000

Nr. cadastral	Suprafața măsurată a imobilului (mp)	Adresa imobilului
53441	9367	Comuna Farcasa, localitatea Buzesti, jud. Maramureș
Carte Funciară nr.		Unitatea Administrativ Teritorială (UAT)
		Farcasa

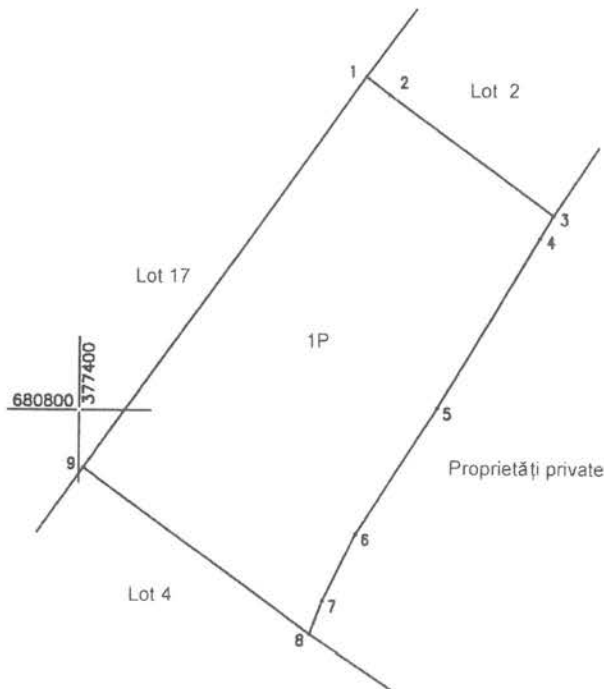

Nr. Pct	Lungimi laturi D(i,i+1)
1	8.283
2	56.502
3	7.287
4	54.705
5	41.613
6	20.720
7	9.902
8	77.988
9	133.542

A. Date referitoare la teren

Nr. parcelă	Categorie de folosință	Suprafața (mp)	Observații	Mențiuni
1	P	9367	Intravilan	Terenul este neimprejuit.
Total		9367		

B. Date referitoare la construcții

Cod	Destinația	Suprafața construită la sol (mp)	Mențiuni
Total			

Suprafața totală măsurată a imobilului = 9367mp
Suprafața din act = 9367 mp

<p>Executant GIS MAPPING TOPO SRL Seria RO-B-J, Nr. 1726/10.12.2019 Confirma executarea măsurătorilor la teren, corectitudinea întocmirii documentației cadastrale și corespondența acesteia cu realitatea din teren</p>	<p>Inspector Confirm introducerea imobilului în baza de date integrată și atribuirea numărului cadastral</p>
<p>Semnătura Data 23.09.2024</p>	<p>63805/03.10.2024 Semnătura Data.....</p>

pag 4 / 18

Anexa la HCS

Plan de amplasament și delimitare a imobilului

Anexa nr. 10

SCARA 1:2000

Nr cadastral	Suprafața măsurată a imobilului (mp)	Adresa imobilului
53442	13152	Comuna Farcasa, localitatea Buzesti, jud. Maramureș
Carte Funciară nr.	Unitatea Administrativ Teritorială (UAT)	
	Farcasa	

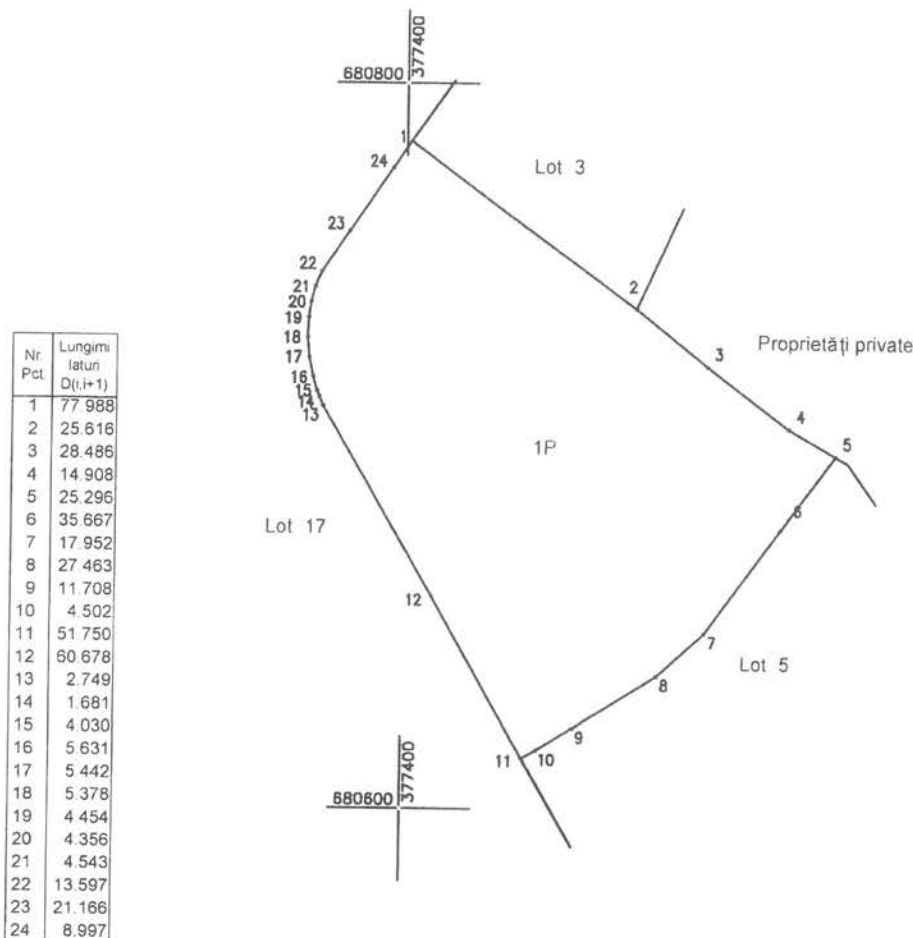

A. Date referitoare la teren

Nr. parcelă	Categorie de folosință	Suprafața (mp)	Observații	Mențiuni
1	P	13152	Intravilan	Terenul este neîmprejmuit.
Total		13152		

B. Date referitoare la construcții

Cod	Destinația	Suprafața construită la sol (mp)	Mențiuni
Total			

Suprafața totală măsurată a imobilului = 13152 mp
 Suprafața din act = 13152 mp

<p>CERTIFICAT DE EXECUȚIE</p> <p>Executant: GIS MAPPING TOPO SRL Seria RO-B-J Nr. 1726/10.12.2019</p> <p>Confirm executarea măsurătorilor la teren, corectitudinea întocmirii documentației cadastrale și corespondența acesteia cu realitatea din teren</p> <p>Semnatura: ILEANA-DANA Data: 23.09.2024</p>	<p>Inspector</p> <p>Confirm introducerea imobilului în baza de date integrată și atribuirea numărului cadastral</p> <p>63805/03.10.2024</p>
	<p>Semnatura</p> <p>Data.....</p>

pag 5/18

Plan de amplasament și delimitare a imobilului

Anexa nr. 10

SCARA 1:2000

Nr. cadastral	Suprafața măsurată a imobilului (mp)	Adresa imobilului
53443	12604	Comuna Farcasa, localitatea Buzesti, jud. Maramureș
Carte Funciară nr.	Unitatea Administrativ Teritorială (UAT)	
	Farcasa	

Nr Pct	Lungimi laturi D(i,i+1)
1	58.289
2	3.640
3	10.043
4	8.929
5	38.440
6	18.852
7	37.691
8	13.770
9	6.748
10	3.506
11	0.743
12	2.605
13	2.487
14	1.746
15	2.580
16	2.694
17	2.014
18	3.164
19	1.880
20	1.029
21	1.539
22	1.682
23	18.332
24	73.169
25	56.375
26	4.502
27	11.708
28	27.463
29	17.952
30	35.667
31	25.296
32	4.000

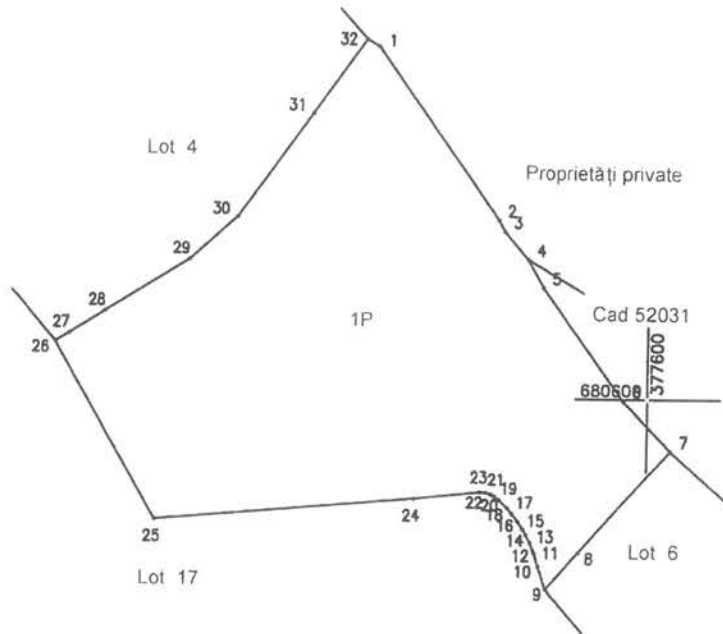

A. Date referitoare la teren

Nr. parcelă	Categorie de folosință	Suprafața (mp)	Observații	Mențiuni
1	P	12604	Intravilan	Terenul este neimprejmuit
Total		12604		

B. Date referitoare la construcții

Cod	Destinația	Suprafața construită la sol (mp)	Mențiuni
Total			

Suprafața totală măsurată a imobilului = 12604 mp
Suprafața din act = 12604 mp

Executant GIS MAPPING TOPO SRL Sena RO-B-J, Nr. 1726/10.12.2019	Inspector Confirm introducerea imobilului în baza de date integrată și atribuirea numărului cadastral
Confirm executarea măsurătorilor la teren, corectitudinea întocmirii documentației cadastrale și corespondența acestora cu realitatea din teren	63805/03.10.2024
Semnătura Data 23.09.2024	Semnătura Data.....



pag 6/18

Anexa la HCS

Plan de amplasament și delimitare a imobilului

Anexa nr. 10

SCARA 1:2000

Nr. cadastral	Suprafața măsurată a imobilului (mp)	Adresa imobilului
53444	7990	Comuna Farcasa, localitatea Buzesti, jud. Maramureș
Carte Funciară nr.	Unitatea Administrativ Teritorială (UAT)	
	Farcasa	

Nr Pct	Lungimi latură D(i,i+1)
1	53.979
2	25.574
3	0.583
4	11.335
5	44.692
6	13.999
7	12.025
8	44.641
9	22.839
10	8.984
11	41.403
12	3.884
13	3.561
14	3.581
15	2.550
16	2.715
17	2.175
18	2.749
19	2.782
20	2.186
21	2.220
22	13.770
23	37.689
24	4.497

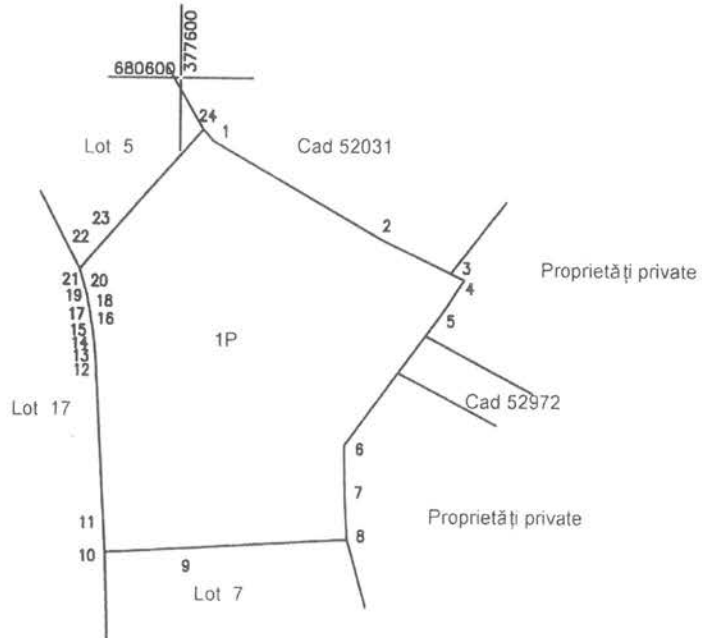

A. Date referitoare la teren

Nr. parcelă	Categorie de folosință	Suprafața (mp)	Observații	Mențiuni
1	P	7990	Intravilan	Terenul este neîmprejmuit.
Total		7990		

B. Date referitoare la construcții

Cod	Destinația	Suprafața construită la sol (mp)	Mențiuni
Total			

Suprafața totală măsurată a imobilului = 7990 mp
Suprafața din act = 7990 mp

Executant GIS MAPPING TOPO SRE Seria RO-B-J, Nr. 1726/10.12.2019	Inspector
Confirm executarea măsurătorilor la teren, corectitudinea întocmirii documentației cadastrale și corespondența acesteia cu realitatea din teren	63805/03.10.2024
Semnătură Data 23.09.2024	Semnătura Data.....



pag 7 / 18

Anexa la ACS

Plan de amplasament și delimitare a imobilului

Anexa nr. 10

SCARA 1:2000

Nr. cadastral	Suprafața măsurată a imobilului (mp)	Adresa imobilului
53445	13929	Comuna Farcasa, localitatea Buzesti, jud. Maramureș
Carte Funciară nr.	Unitatea Administrativ Teritorială (UAT)	
	Farcasa	

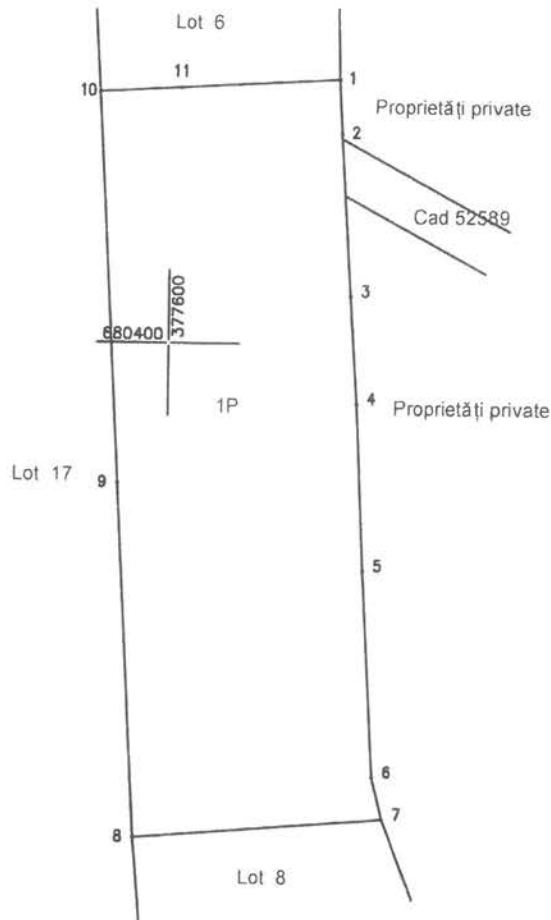

Nr Pct.	Lungimi latun D(i,i+1)
1	15.030
2	44.728
3	29.671
4	46.098
5	57.043
6	12.017
7	70.185
8	98.011
9	107.951
10	22.839
11	44.641

A. Date referitoare la teren

Nr. parcelă	Categorie de folosință	Suprafața (mp)	Observații	Mențiuni
1	P	13929	Intravilan	Terenul este neîmprejmuit.
Total		13929		

B. Date referitoare la construcții

Cod	Destinația	Suprafața construită la sol (mp)	Mențiuni
Total			

Suprafața totală măsurată a imobilului = 13929 mp
Suprafața din act = 13929 mp

<p>Executant CERTIFICAT GIS MAPPING TOPO-SRL Seria RO-B-J, Nr. 1726/10.12.2019 Confirma executarea măsurătorilor la teren, corectitudinea întocmirii documentației cadastrale și corespondența acesteia cu realitatea din teren ILEANA-DANA S.R.L. CUI 37394842 CLASA III</p>	<p>Inspector Confirm introducerea imobilului în baza de date integrată și atribuirea numărului cadastral 63805/03.10.2024 Semnătura Data 23.09.2024</p>
--	--

Anexa la HCS

Plan de amplasament și delimitare a imobilului

SCARA 1:2000

Anexa nr 10

Nr. cadastral	Suprafața măsurată a imobilului (mp)	Adresa imobilului
53446	11327	Comuna Farcasa, localitatea Buzesti, jud. Maramureș
Carte Funciară nr.	Unitatea Administrativ Teritorială (UAT)	
	Farcasa	

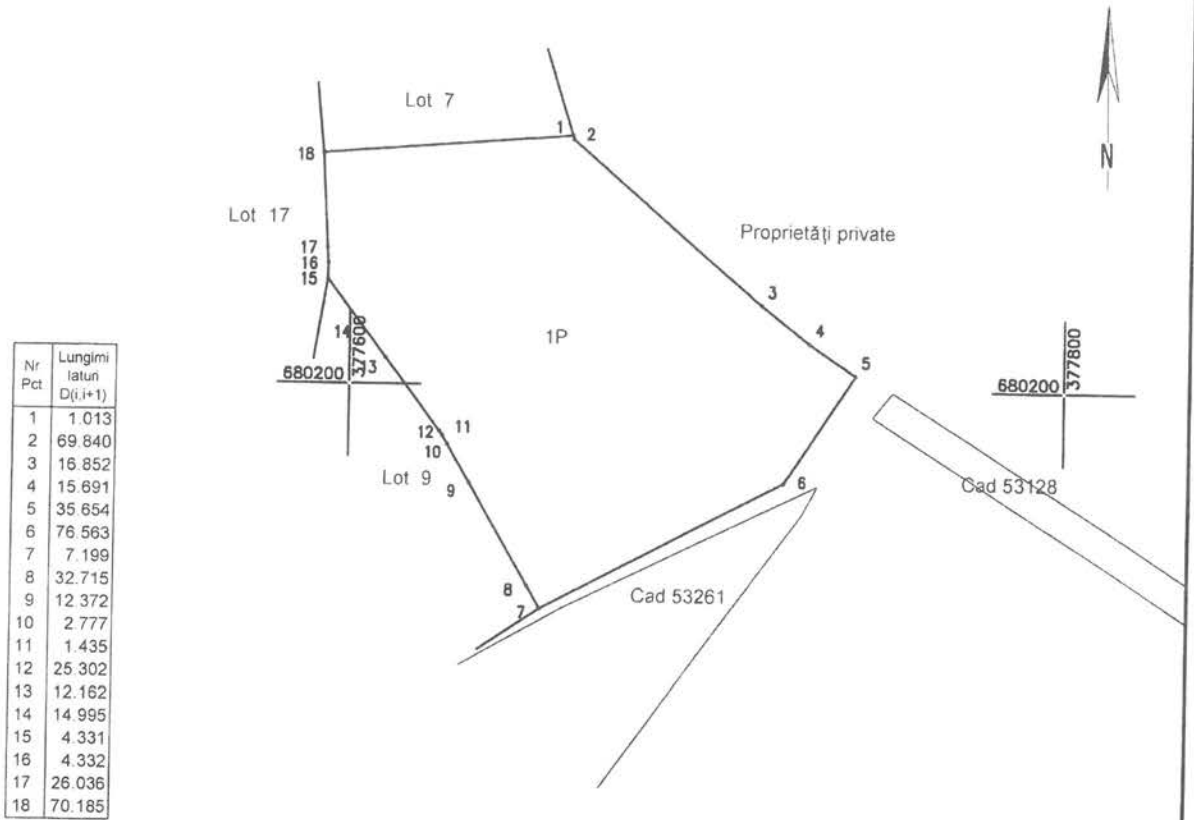

A. Date referitoare la teren

Nr. parcelă	Categorie de folosință	Suprafața (mp)	Observații	Mențiuni
1	P	11327	Intravilan	Terenul este neîmprejmuit.
Total		11327		

B. Date referitoare la construcții

Cod	Destinația	Suprafața construită la sol (mp)	Mențiuni
Total			

Suprafața totală măsurată a imobilului = 11327 mp

Suprafața din act = 11327 mp

Executant GIS MAPPING TOPO SRL Seria RO-B-J, Nr. 1726/10.12.2019	Inspector Confirm introducerea imobilului în baza de date integrată și atribuirea numărului cadastral
Confirm executarea măsurătorilor la teren, corectitudinea întocmirii documentației cadastrale și corespondența acesteia cu realitatea din teren.	63805/03.10.2024
Semnătura Data 23.09.2024	Semnătura Data.....



Page 2 / 18

Anexa la ACS

Plan de amplasament și delimitare a imobilului

Anexa nr. 10

SCARA 1:2000

Nr. cadastral	Suprafața măsurată a imobilului (mp)	Adresa imobilului
53447	10129	Comuna Farcasa, localitatea Buzesti, jud. Maramureș
Carte Funciară nr.		Unitatea Administrativ Teritorială (UAT)
		Farcasa

Nr. Pct.	Lungimi latun D(i,i+1)
1	14.995
2	12.162
3	25.302
4	1.435
5	2.777
6	12.372
7	32.715
8	7.199
9	45.950
10	74.419
11	21.217
12	52.493
13	20.152
14	1.747
15	1.757
16	1.767
17	1.690
18	2.068
19	2.482
20	1.741
21	2.476
22	1.449
23	52.629
24	5.916
25	4.565
26	7.452
27	4.421
28	5.692
29	3.855
30	3.588
31	3.944
32	2.764

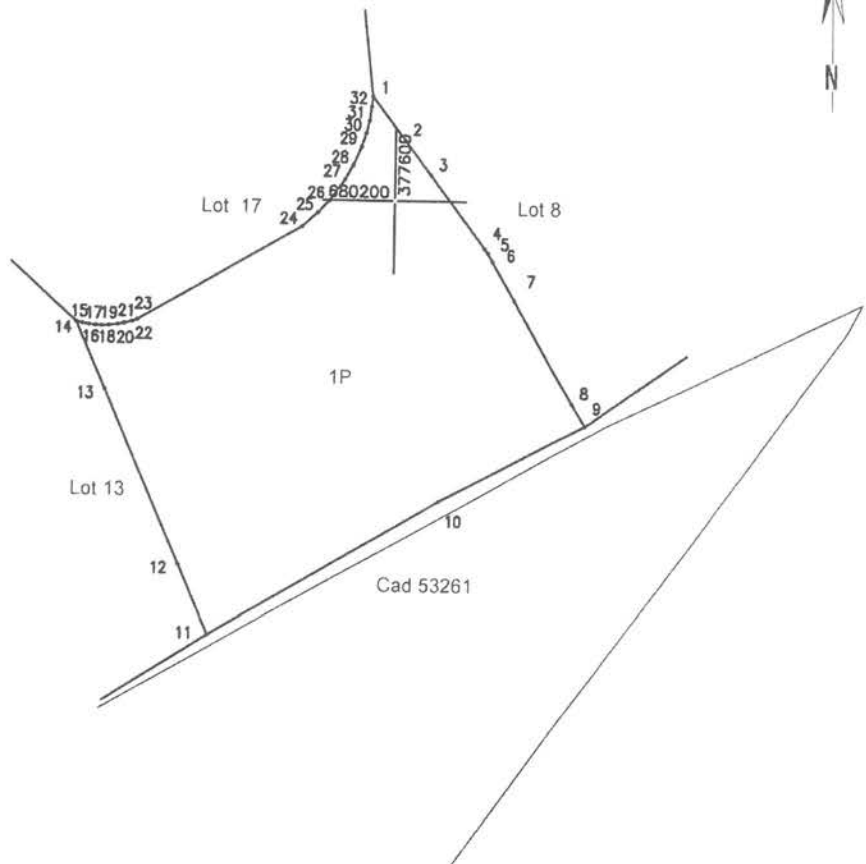

A. Date referitoare la teren

Nr. parcelă	Categorie de folosință	Suprafața (mp)	Observații	Mențiuni
1	P	10129	Intravilan	Terenul este neîmprejmuit.
Total		10129		

B. Date referitoare la construcții

Cod	Destinația	Suprafața construită la sol (mp)	Mențiuni
Total			

Suprafața totală măsurată a imobilului = 10129 mp
Suprafața din act = 10129 mp

<p>CERTIFICAT DE AUTORIZARE Executant GIS MAPPING TOPO SRE Seria RO-B-J Nr. 1726/2019, Nr. 1726/10.12.2019 Confirma executarea măsurătorilor la teren, corectitudinea întocmirii documentației cadastrale și corespondența acesteia cu realitatea din teren CLASA III Semnătura Data 23.09.2024</p>	<p>Inspector Confirm introducerea imobilului în baza de date integrată și atribuirea numărului cadastral</p>
	<p>63805/03.10.2024</p> <p>Semnătura Data.....</p>

pag 10 / 18

Plan de amplasament și delimitare a imobilului

Anexa nr. 10

SCARA 1:2000

Nr. cadastral	Suprafața măsurată a imobilului (mp)	Adresa imobilului
53448	23811	Comuna Farcasa, localitatea Buzesti, jud. Maramureș
Carte Funciară nr.		Unitatea Administrativ Teritorială (UAT)
		Farcasa

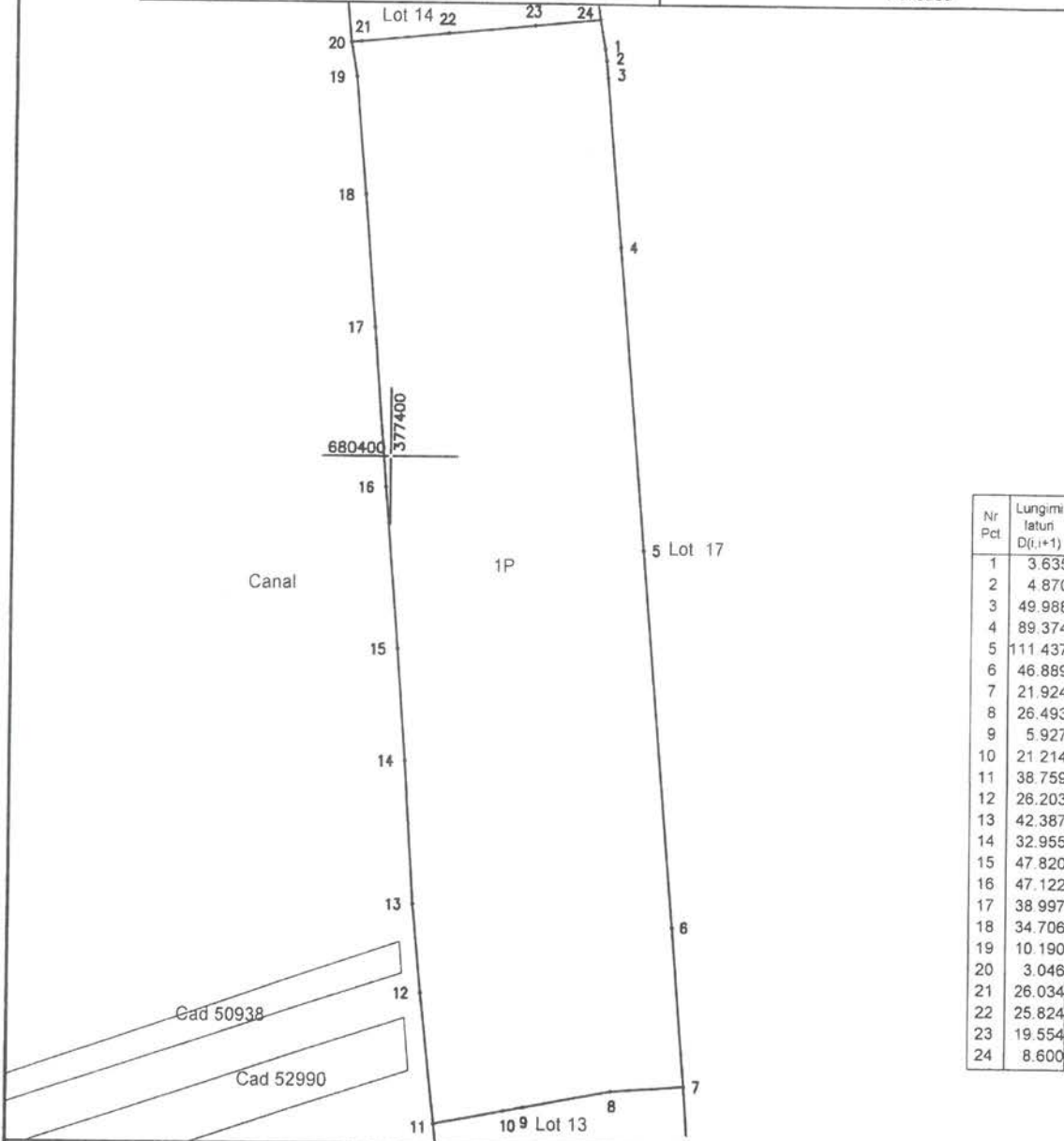

A. Date referitoare la teren

Nr parcelă	Categorie de folosință	Suprafața (mp)	Observații	Mențiuni
1	P	23811	Intravilan	Terenul este neîmprejmuit.
Total		23811		

B. Date referitoare la construcții

Cod	Destinația	Suprafața construită la sol (mp)	Mențiuni
Total			

Suprafața totală măsurată a imobilului = 23811 mp	
Suprafața din act = 23811 mp	
Executant GIS MAPPING TOPO SRL Seria RO-B-J, Nr. 1726/10.12.2019	Inspector
Confirm executarea măsurătorilor la teren, corectitudinea întocmirii documentației cadastrale și corespondența acesteia cu realitatea din teren	Confirm introducerea imobilului în baza de date integrată și atribuirea numărului cadastral
Semnătura Data 23.09.2024	63805/03.10.2024
	Semnătura Data.....

Anexa la ACS

Plan de amplasament și delimitare a imobilului

Anexa nr. 10

SCARA 1:2000

Nr. cadastral	Suprafața măsurată a imobilului (mp)	Adresa imobilului
53449	15567	Comuna Farcasa, localitatea Buzesti, jud. Maramureș
Carte Funciară nr.		Unitatea Administrativ Teritorială (UAT)
		Farcasa

Nr. Pct.	Lungimi laturi D(i,i+1)
1	1.691
2	1.345
3	1.041
4	1.096
5	0.988
6	2.903
7	5.617
8	5.211
9	6.039
10	7.335
11	7.023
12	4.335
13	7.448
14	135.503
15	32.711
16	50.279
17	8.034
18	25.866
19	41.274
20	46.143
21	10.615
22	3.801
23	6.349
24	4.639
25	3.197
26	3.017
27	2.772
28	3.237
29	3.198
30	3.586
31	3.393
32	3.943
33	2.932
34	1.966
35	1.969
36	1.967
37	1.966
38	74.951

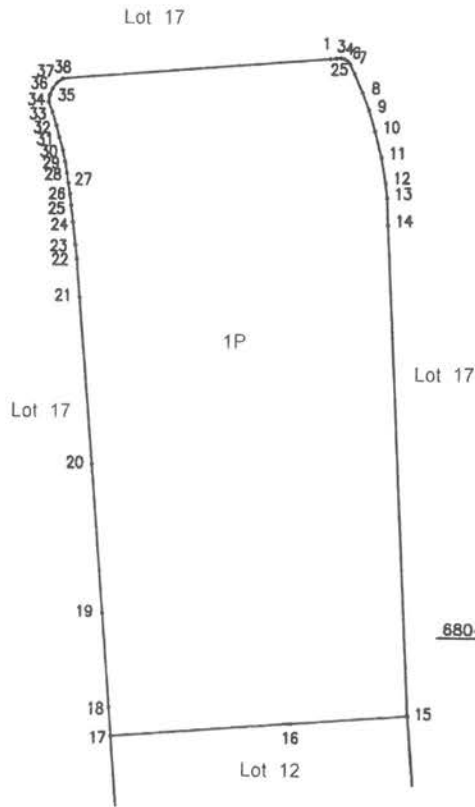

A. Date referitoare la teren

Nr. parcelă	Categorie de folosință	Suprafața (mp)	Observații	Mențiuni
1	P	15567	Intravilan	Terenul este neîmprejmuit.
Total		15567		

B. Date referitoare la construcții

Cod	Destinația	Suprafața construită la sol (mp)	Mențiuni
Total			

Suprafața totală măsurată a imobilului = 15567 mp
Suprafața din act = 15567 mp

<p>Executant GIS MAPPING TOPO SRL Seria RO-B-J, Nr. 1726/10.12.2019</p> <p>Confirm executarea măsurătorilor la teren, corectitudinea întocmirii documentației cadastrale și corespondența acesteia cu realitatea din teren</p> <p>Semnătura Data 23.09.2024</p>	<p>Inspector Confirm introducerea imobilului în baza de date integrată și atribuirea numărului cadastral</p> <p>63805/03.10.2024</p> <p>Semnătura Data.....</p>
--	--

Anexa la HCS

Plan de amplasament și delimitare a imobilului

Anexa nr. 10

SCARA 1:2000

Nr. cadastral	Suprafața măsurată a imobilului (mp)	Adresa imobilului
53451	12478	Comuna Farcasa, localitatea Buzesti, jud. Maramureș
Carte Funciară nr.		Unitatea Administrativ Teritorială (UAT)
		Farcasa

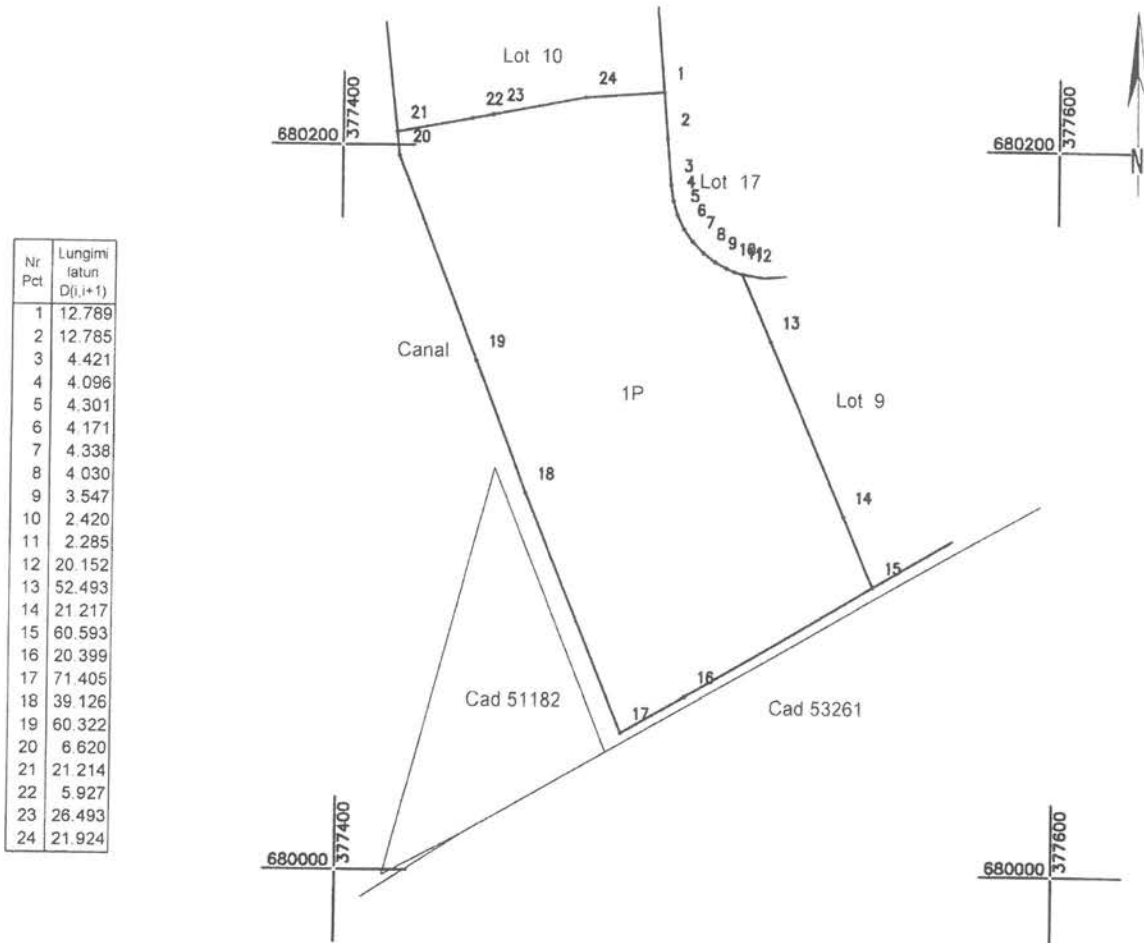

Nr Pct	Lungimi latură D(i,j+1)
1	12.789
2	12.785
3	4.421
4	4.096
5	4.301
6	4.171
7	4.338
8	4.030
9	3.547
10	2.420
11	2.285
12	20.152
13	52.493
14	21.217
15	60.593
16	20.399
17	71.405
18	39.126
19	60.322
20	6.620
21	21.214
22	5.927
23	26.493
24	21.924

A. Date referitoare la teren

Nr. parcelă	Categorie de folosință	Suprafața (mp)	Observații	Mențiuni
1	P	12478	Intravilan	Terenul este neîmprejmuit.
Total		12478		

B. Date referitoare la construcții

Cod	Destinația	Suprafața construită la sol (mp)	Mențiuni
Total			

Suprafața totală măsurată a imobilului = 12478 mp
Suprafața din act = 12478 mp

Executant GIS MAPPING TOPO SRL Seria RO-B-J, Nr. 1726/10.12.2019	Inspector Confirm introducerea imobilului în baza de date integrată și atribuirea numărului cadastral
Confirm executarea măsurătorilor la teren și corectitudinea întocmirii documentației cadastrale și corespondența acesteia cu realitatea din teren	63805/03.10.2024
Semnătura Data 23.09.2024	Semnătura Data.....



pag 14 / 18

Aneva la ACS

Plan de amplasament și delimitare a imobilului

Aneva nr. 10

SCARA 1:2000

Nr. cadastral	Suprafața măsurată a imobilului (mp)	Adresa imobilului
53452	8398	Comuna Farcasa, localitatea Buzesti, jud. Maramureș
Carte Funciară nr.	Unitatea Administrativ Teritorială (UAT)	
	Farcasa	

Nr Pct.	Lungimi latun D(Li+1)
1	20.745
2	46.180
3	30.537
4	20.413
5	11.500
6	8.480
7	2.720
8	4.392
9	6.541
10	7.275
11	19.554
12	25.824
13	26.034
14	3.046
15	8.138
16	18.272
17	14.201
18	13.083
19	32.116
20	4.573
21	26.157
22	13.029
23	1.662
24	43.051

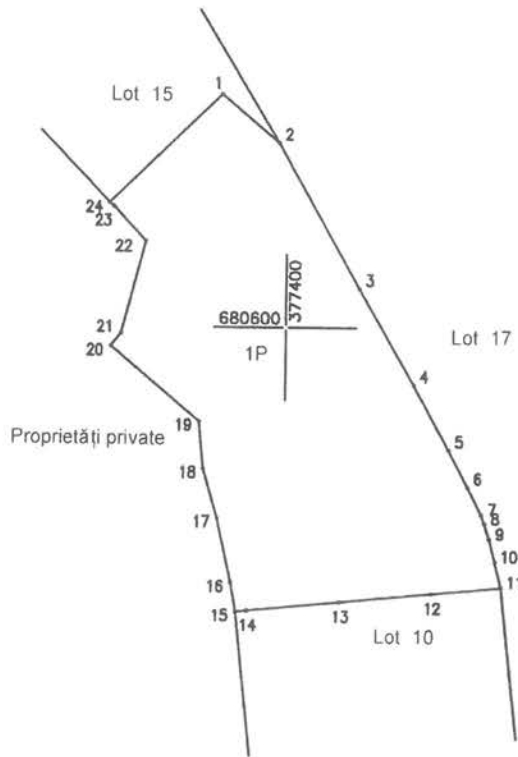

A. Date referitoare la teren

Nr. parcelă	Categorie de folosință	Suprafața (mp)	Observații	Mențiuni
1	P	8398	Intravilan	Terenul este neîmprejmuit.
Total		8398		

B. Date referitoare la construcții

Cod	Destinația	Suprafața construită la sol (mp)	Mențiuni
Total			

Suprafața totală măsurată a imobilului = 8398 mp
Suprafața din act = 8398 mp

<p>Executant GIS MAPPING TOPO SRL Seria RO-B-S, Nr. 1726/10.12.2019</p> <p>Confirm executarea măsurătorilor la teren corectitudinea întocmirii documentației cadastrale și corespondența acesteia cu realitatea din teren</p> <p>Semnătura Data 23.09.2024</p>	<p>Inspector Confirm introducerea imobilului în baza de date integrată și atribuirea numărului cadastral</p> <p>63805/03.10.2024</p> <p>Semnătura Data.....</p>
---	--

Anexa la HCS

Plan de amplasament și delimitare a imobilului

Anexa nr. 10.

SCARA 1:2000

Nr. cadastral	Suprafața măsurată a imobilului (mp)	Adresa imobilului
53453	4728	Comuna Farcasa, localitatea Buzesti, jud. Maramureș
Carte Funciară nr.		Unitatea Administrativ Teritorială (UAT)
		Farcasa

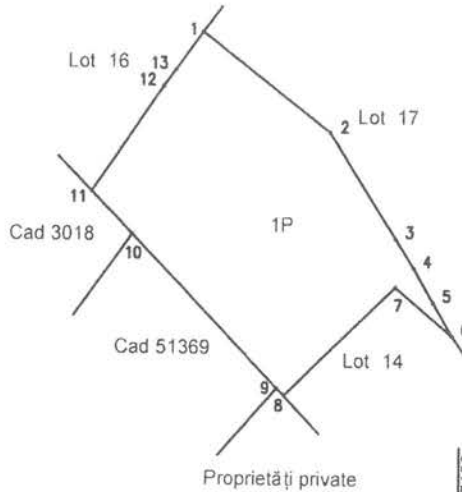

Nr. Pct.	Lungimi latură D(i,i+1)
1	45.348
2	34.614
3	9.487
4	10.863
5	10.619
6	20.745
7	43.051
8	2.931
9	58.885
10	16.308
11	35.231
12	5.617
13	12.939

A. Date referitoare la teren

Nr. parcelă	Categorie de folosință	Suprafața (mp)	Observații	Mențiuni
1	P	4728	Intravilan	Terenul este neîmprejmuit
Total		4728		

B. Date referitoare la construcții

Cod	Destinația	Suprafața construită la sol (mp)	Mențiuni
Total			

Suprafața totală măsurată a imobilului = 4728 mp
Suprafața din act = 4728 mp

<p>Executant GIS MAPPING TOPO SRL Seria RO-B-J, Nr. 1726/10.12.2019</p> <p>Confirm executarea măsurătorilor la teren, corectitudinea întocmirii documentației cadastrale și corespondența acesteia cu realitatea din teren</p> <p>Semnătura Data 23.09.2024</p>	<p>Inspector Confirm introducerea imobilului în baza de date integrată și atribuirea numărului cadastral</p> <p>63805/03.10.2024</p>
	<p>Semnătura Data.....</p>

Page 16/18

Anexa Da HCS

Plan de amplasament și delimitare a imobilului

Anexa nr. 10

SCARA 1:2000

Nr. cadastral	Suprafata măsurată a imobilului (mp)	Adresa imobilului
53454	7849	Comuna Farcasa, localitatea Buzesti, jud. Maramureș
Carte Funciară nr.	Unitatea Administrativ Teritorială (UAT)	
	Farcasa	

Nr Pct	Lungimi latari D(i,j+1)
1	5.637
2	4.241
3	4.853
4	5.031
5	5.498
6	7.639
7	13.590
8	29.593
9	8.594
10	17.262
11	1.918
12	1.758
13	1.844
14	3.954
15	3.711
16	4.227
17	5.186
18	1.985
19	1.686
20	5.147
21	8.827
22	12.939
23	5.617
24	35.231
25	36.199
26	31.384
27	18.690
28	6.305
29	9.181
30	103.566
31	34.728

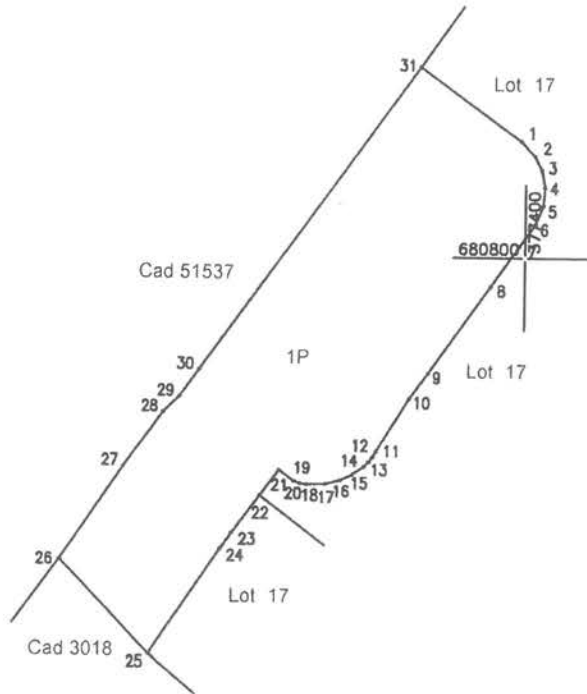

A. Date referitoare la teren

Nr. parcelă	Categorie de folosință	Suprafata (mp)	Observații	Mențiuni
1	P	7849	Intravilan	Terenul este neîmprejmuit.
Total		7849		

B. Date referitoare la construcții

Cod	Destinația	Suprafata construită la sol (mp)	Mențiuni
Total			

Suprafata totală măsurată a imobilului = 7849 mp
 Suprafata din act = 7849 mp

Executant GIS MAPPING TOPO SRL Seria RO-B-J, Nr. 1726/10.12.2019	Inspector
Confirm executarea măsurătorilor la teren, corectitudinea întocmirii documentației cadastrale și corespondența acesteia cu realitatea din teren	63805/03.10.2024
Semnătura Data 23.09.2024	Semnătura Data.....

Anexa la ACS

Plan de amplasament și delimitare a imobilului

Anexa nr. 10

SCARA 1:5000

Nr. cadastral	Suprafata măsurată a imobilului (mp)	Adresa imobilului
53455	22816	Comuna Farcasa, localitatea Buzesti, jud. Maramureș
Carte Funciară nr.		Unitatea Administrativ Teritorială (UAT)
		Farcasa

Nr. Pct.	Lungimi latuni D(i,i+1)	Nr. Pct.	Lungimi latuni D(i,i+1)
1	117.808	96	10.615
2	133.542	97	46.143
3	8.997	98	41.274
4	21.166	99	25.866
5	13.597	100	8.034
6	4.543	101	8.066
7	4.356	102	51.690
8	4.454	103	48.927
9	5.378	104	47.147
10	5.442	105	59.958
11	5.631	106	4.289
12	4.030	107	2.944
13	1.681	108	2.522
14	2.749	109	3.486
15	60.678	110	2.712
16	51.750	111	2.648
17	56.375	112	2.065
18	73.159	113	1.670
19	18.332	114	1.800
20	1.682	115	2.645
21	1.539	116	142.465
22	1.029	117	135.503
23	1.660	118	7.448
24	3.164	119	4.335
25	2.014	120	7.023
26	2.694	121	7.335
27	2.580	122	6.039
28	1.746	123	5.211
29	2.487	124	5.617
30	2.605	125	2.903
31	0.743	126	0.988
32	3.506	127	1.096
33	6.748	128	1.041
34	2.220	129	1.345
35	2.186	130	1.691
36	2.782	131	74.951
37	2.749	132	1.966
38	2.175	133	1.967
39	2.715	134	1.969
40	2.550	135	1.966
41	3.581	136	2.932
42	3.561	137	3.943
43	3.884	138	3.393
44	41.403	139	3.586
45	8.984	140	3.212
46	107.951	89	13.293
47	98.011	88	7.289
48	26.036	141	6.541
49	4.332	142	4.392
50	4.331	143	2.720
51	2.764	144	8.480
52	3.944	145	11.500
53	3.588	146	20.413
54	3.855	147	30.537
55	5.692	148	46.180
56	4.421	149	10.619
57	7.452	150	10.863
58	4.565	151	9.487
59	5.916	152	34.614
60	52.629	153	45.348
61	1.449	154	8.827
62	2.476	155	5.147
63	1.741	156	1.696
64	2.482	157	1.985
65	2.068	158	5.186
66	1.690	159	4.227
67	1.767	160	3.711
68	1.757	161	3.954
69	1.747	162	1.844
70	2.285	163	1.758
71	2.420	164	1.918
72	3.547	165	17.262
73	4.030	166	8.594
74	4.338	167	29.593
75	4.171	168	13.590
76	4.301	169	7.639
77	4.096	170	5.498
78	4.421	171	5.031
79	12.785	172	4.853
80	12.789	173	4.241
81	46.889	174	5.637
82	111.437	175	34.728
83	89.374	176	13.055
84	49.988	177	33.924
85	4.870	178	0.928
86	3.635	179	3.066
87	8.587	180	2.149
88	13.293	181	3.213
89	3.223	182	3.223
90	2.772	183	1.699
91	3.017	184	2.278
92	3.197	185	3.676
93	4.639	186	2.566
94	6.349	187	3.676
95	3.801	188	187.113
		189	13.672

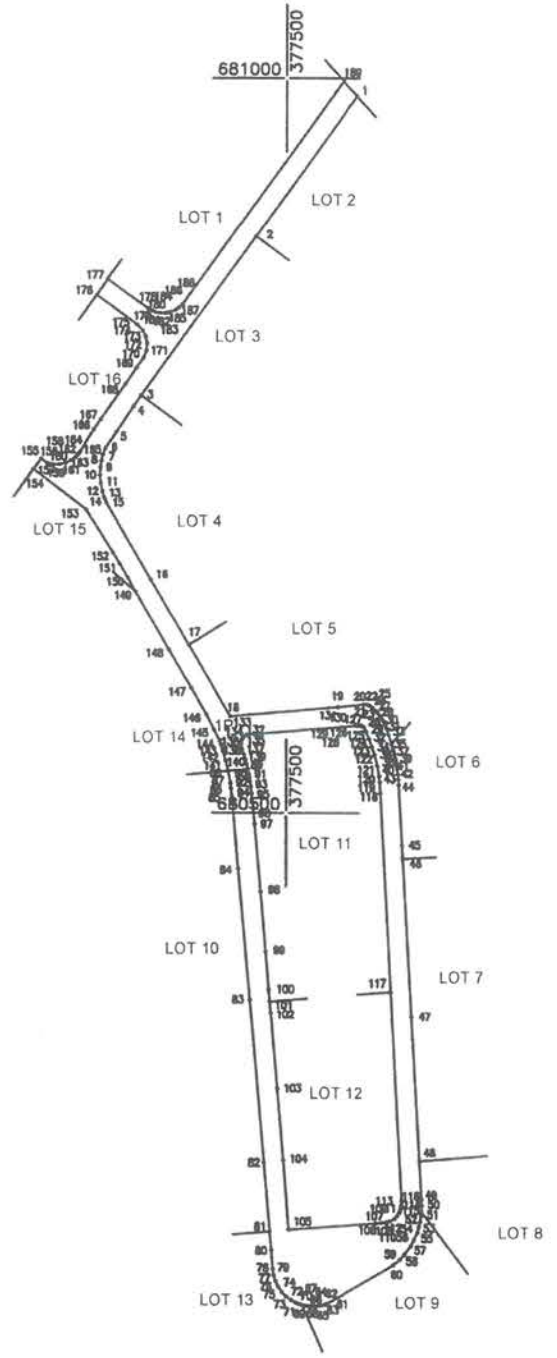

A. Date referitoare la teren				
Nr. parcelă	Categorie de folosință	Suprafata (mp)	Observații	Mențiuni
1	P	22816	Intravilan	Terenul este neîmprejmuit.
Total		22816		
B. Date referitoare la construcții				
Cod	Destinația	Suprafata construită la sol (mp)	Mențiuni	
Total				
Suprafata totală măsurată a imobilului = 22816mp				
Suprafata din act = 22816 mp				
Executant GIS MAPPING TOPO SRL DE Sera RO-B.J. Nr. 1726/10.12.2019			Inspector	
Confirm executarea măsurătorilor la teren, corectitudinea întocmirii documentației cadastrale și corespondența acesteia cu realitatea din teren			Confirm introducerea imobilului în baza de date integrată și atribuirea numărului cadastral	
Semnătura Data 23.09.2024			63805/03.10.2024	
			Semnătura Data.....	

pag. 18/18