

Plan de amplasament si delimitare a imobilului

Scara 1: 500

Nr. cadastral	Suprafata masurata a imobilului (mp)	Adresa imobilului
106300	1127	Loc. Baia Mare, str. Vasile Lucaciu, nr. 87

Nr. Carte Funciara	Unitatea Administrativ Teritoriala (UAT)
106300	BAIA MARE

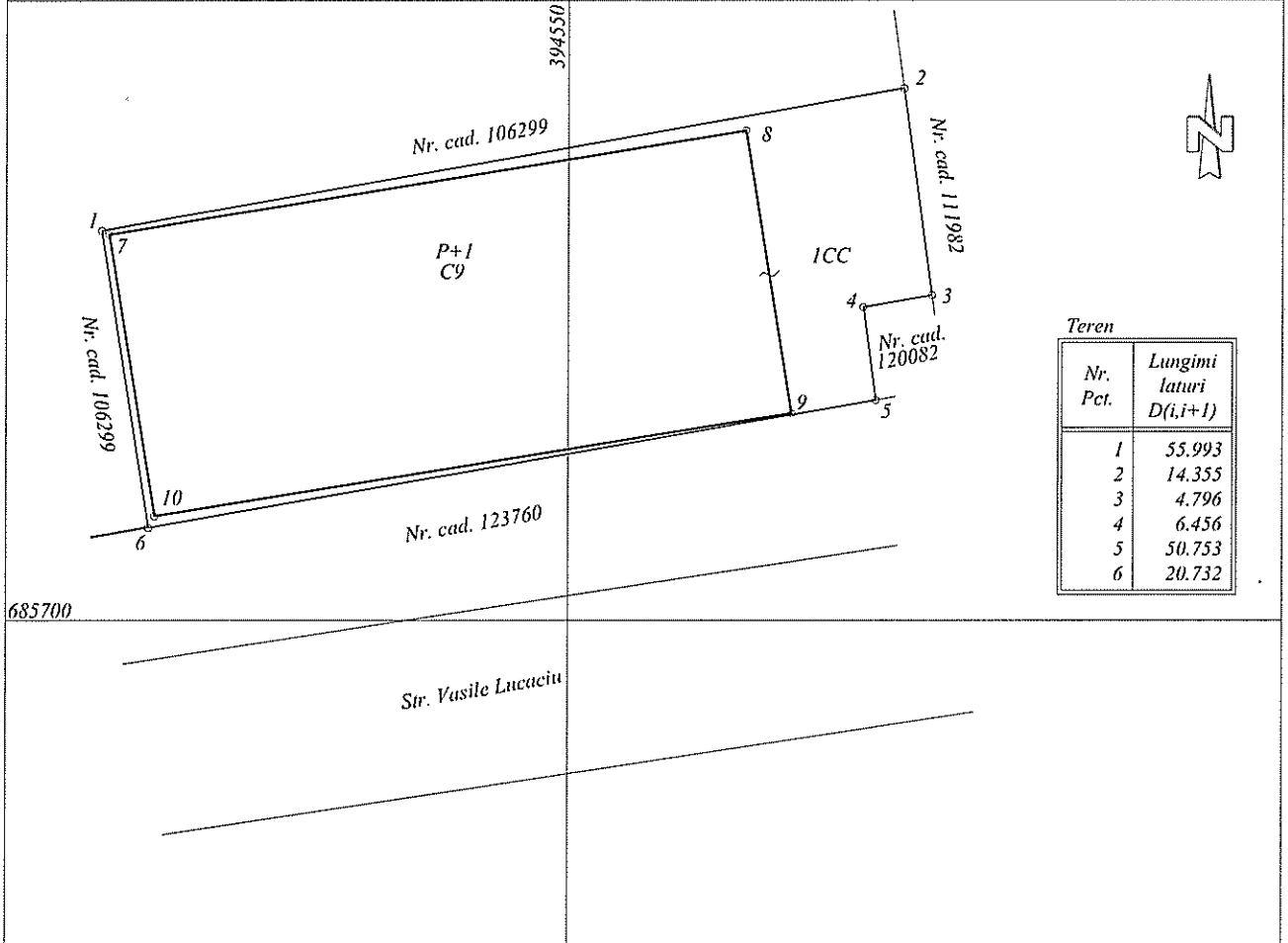

A. Date referitoare la teren

Nr. parcela	Categoria de folosinta	Suprafata (mp)	Mentiiuni
1	CC	1127	Teren partial imprejmuit cu gard beton in partea sudica
Total		1127	-

B. Date referitoare la constructii

Cod	Destinatia	Suprafata construita la sol (mp)	Mentiiuni
C9	CAS	872.4	Extindere garaje pentru autospeciale SMURD si Centru judetean de coordonare si conducere a interventiilor Maramures, P+1, edificat in anul 2023, cu Scd= 1729.9 mp
Total		872.4	

Suprafata totala masurata a imobilului = 1127 mp

Suprafata din act = 1127 mp

Executant:
 TOPOARIS SRL CUI 16606217
 seria RO-B-J Nr. 2011/2021 clasa III
 IUGA VASILE RADU
 seria MM Nr. 237, categoriile B, C
 Vasile-Radu Iuga
 Confirma executarea masuratorilor la teren, cor. cu planul de situatie
 intocmirii documentatiei cadastrale si corespundentei cu realitatea din teren
 Data: August 2024

Digitally signed by Vasile-Radu Iuga
 Date: 2024.09.05 14:15:58 +03'00'

Inspector

Confirm introducerea imobilului in baza de date integrata si atribuirea numarului cadastral

Semnatura si parafa

Data:

Stampila BCPI