

PLAN DE AMPLASAMENT SI DELIMITARE A IMOBILULUI
CU PROPUNERE DE DEZLIPIRE

Scara 1:2000

Nr. cadastral	Suprafata masurata	Adresa imobilului
54522	104500	Somcuta Mare, jud. Maramures - Intravilan
Cartea Funciara nr.	54522	UAT SOMCUTA MARE

50828/13.08.2024

Camelia Mariana Zugravu
Digitally signed by Camelia Mariana Zugravu
Date: 2024.08.13 15:18:38 +03'00'

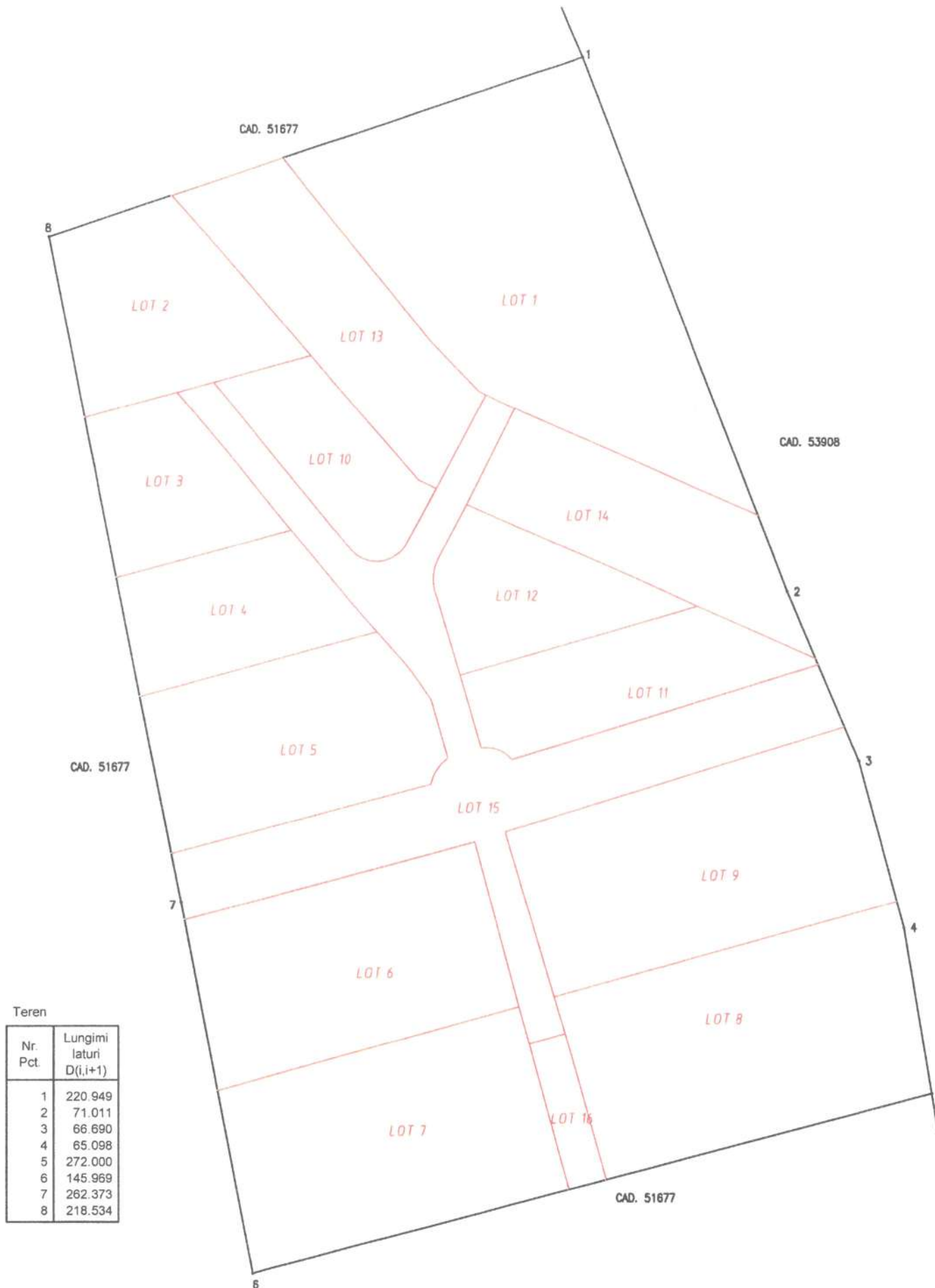

Teren

Nr. Pct.	Lungimi laturi D(i,i+1)
1	220.949
2	71.011
3	66.690
4	65.098
5	272.000
6	145.969
7	262.373
8	218.534

Situatia actuala (inainte de dezlipire/alipire)				Situatia viitoare (dupa de dezlipire/alipire)			
Nr. Cad.	Suprafata (mp.)	Categoria de folosinta	Descrierea imobilului	Nr. cad	Suprafata (mp.)	Categoria de folosinta	Descrierea imobilului
54522	104500	P		54541	14786	P	LOT 1
				54542	5120	P	LOT 2
				54543	3382	P	LOT 3
				54544	3849	P	LOT 4
				54545	6638	P	LOT 5
				54546	7888	P	LOT 6
				54547	8981	P	LOT 7
				54548	10007	P	LOT 8
				54549	9497	P	LOT 9
				54550	3130	P	LOT 10
				54551	4155	P	LOT 11
				54552	3459	P	LOT 12
				54553	5504	P	LOT 13
				54554	5221	P	LOT 14
				54555	12026	P	LOT 15
				54556	857	P	LOT 16
Total	104500	-	-		104500	-	-

CERTIFICAT DE AUTORIZARE
Seriile RO-B-J, Nr. 1726/2019
Executant: PING TOPO
Semnatura si data: 06.08.2024
CLASA III

CERTIFICAT DE AUTORIZARE
Seriile RO-B-F Nr. 2627/2023
GHERGHELAȘ ANDROO ILEANA-DANA
CATEGORIA A*

Parafa
Semnatura si stampila
Stampila BCPI

Anexa la HCS

Plan de amplasament și delimitare a imobilului

Anexa nr. 10.

SCARA 1:2000



Nr. cadastral	Suprafața măsurată a imobilului (mp)	Adresa imobilului
54541	14786	Șomcuta Mare, Jud. Maramureș
Carte Funciară nr.		Unitatea Administrativ Teritorială (UAT)
		Șomcuta Mare

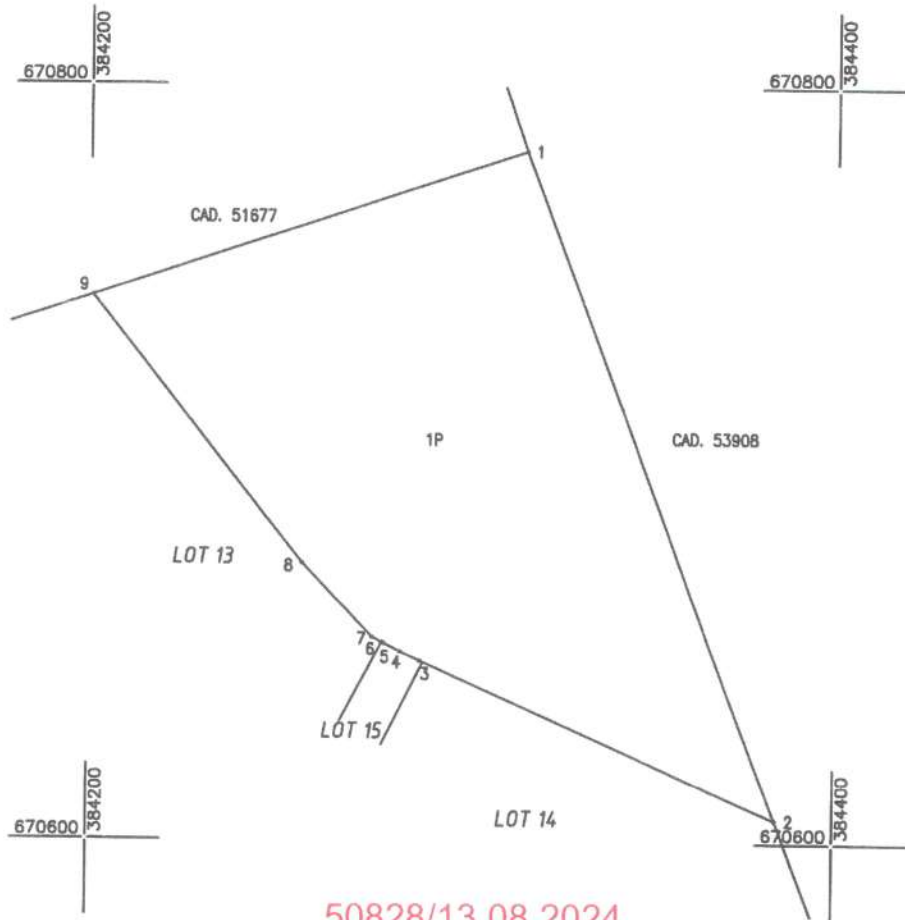

Nr. Pct.	Lungimi laturi D(i,i+1)
1	189.133
2	104.100
	5.780
4	4.969
5	0.651
6	3.060
7	27.246
8	90.408
9	122.783

50828/13.08.2024

Camelia Mariana Zugravu
 Digitally signed by Camelia Mariana Zugravu
 Date: 2024.08.13 15:18:50 +03'00'

A. Date referitoare la teren

Nr. parcelă	Categorie de folosință	Suprafața (mp)	Observații	Mențiuni
1	P	14786	Intravilan	Terenul este neîmprejmuit.
Total		14786		

B. Date referitoare la construcții

Cod	Destinația	Suprafața construită la sol (mp)	Mențiuni
Total			

Suprafața totală măsurată a imobilului = 14786mp
 Suprafața din act = 14786mp

<p>Executant GIS MAPPING TOPO SRL Seria RQ-B-J, Nr. 1726/10.12.2019</p> <p>Confirm executarea măsurătorilor la teren, corectitudinea întocmirii documentației cadastrale și corespondența acesteia cu realitatea din teren.</p> <p>Semnătura: <i>[Signature]</i> Data: 08.08.2024</p>	<p>Inspector</p> <p>Confirm introducerea imobilului în baza de date integrată și atribuirea numărului cadastral</p> <p>Semnătura Data.....</p>
---	--



Fig. 2 / 17.

Plan de amplasament și delimitare a imobilului

Anexa nr. 10.

SCARA 1:1000

Nr. cadastral	Suprafața măsurată a imobilului (mp)	Adresa imobilului
54542	5120	Șomcuta Mare, Jud. Maramureș
Carte Funciară nr.		Unitatea Administrativ Teritorială (UAT)
		Șomcuta Mare

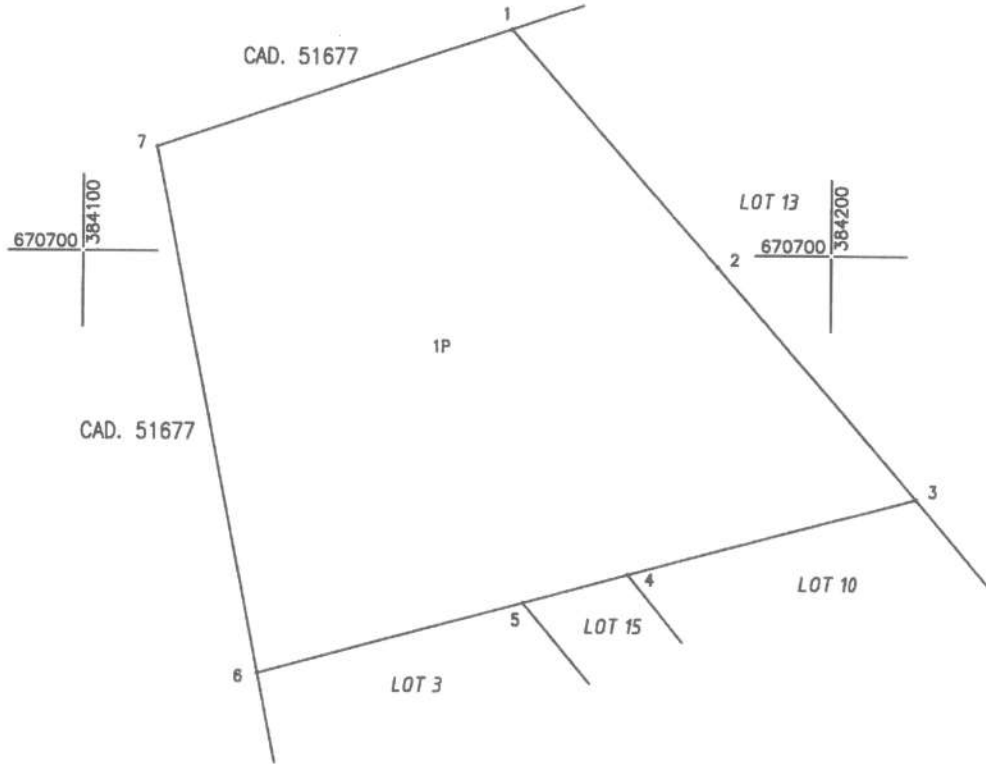

Nr. Pct.	Lungimi latun D(f, i, m)
1	41.869
2	40.295
3	39.571
4	14.643
5	36.744
6	70.953
7	49.955

50828/13.08.2024

Camelia Mariana Zugravu

Digitally signed by Camelia Mariana Zugravu
Date: 2024.08.13 15:18:59 +03'00'

A. Date referitoare la teren

Nr. parcelă	Categorie de folosință	Suprafața (mp)	Observații	Mențiuni
1	P	5120	Intravilan	Terenul este neîmprejmuit.
Total		5120		

B. Date referitoare la construcții

Cod	Destinația	Suprafața construită la sol (mp)	Mențiuni
Total			

Suprafața totală măsurată a imobilului = 5120mp

Suprafața din act = 5120mp

<p>Executant GIS MAPPING TOPO SRL Seria RO-B-J, Nr. 1726/10.12.2019</p> <p>Confirm executarea măsurătorilor la teren, corectitudinea întocmirii documentației cadastrale și corespondența acesteia cu realitatea din teren.</p> <p>Semnătura Data 08.08.2024</p>	<p>Inspector</p> <p>Confirm introducerea imobilului în baza de date integrată și atribuirea numărului cadastral</p> <p>Semnătura Data.....</p>
---	---

Anexa la ACS

Plan de amplasament și delimitare a imobilului

Anexa nr. 10

SCARA 1:1000



Nr. cadastral	Suprafața măsurată a imobilului (mp)	Adresa imobilului
54543	3382	Șomcuta Mare, Jud. Maramureș
Carte Funciară nr.	Unitatea Administrativ Teritorială (UAT)	
	Șomcuta Mare	

50828/13.08.2024

Camelia
Mariana
Zugravu

Digitally signed
by Camelia
Mariana Zugravu
Date: 2024.08.13
15:19:08 +03'00'

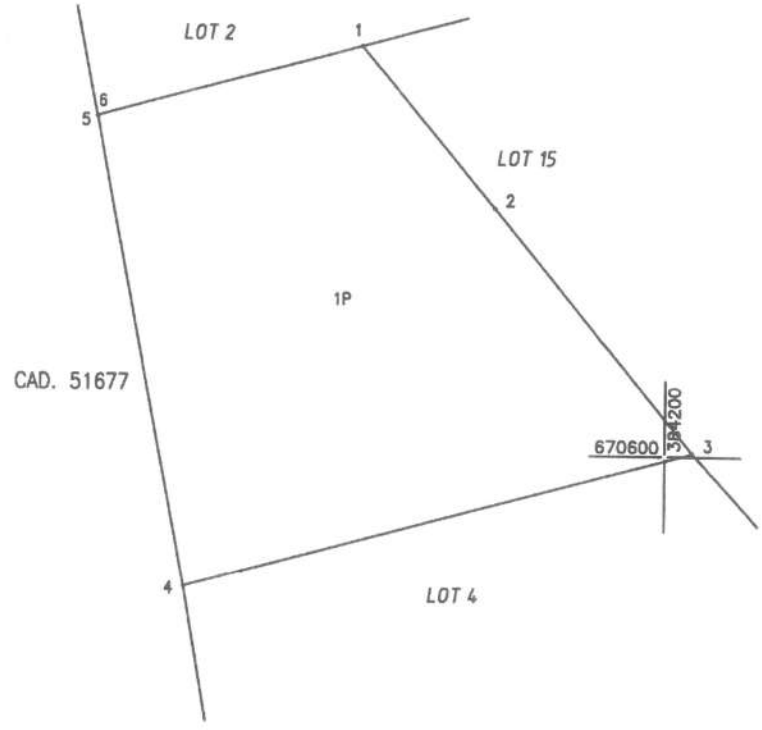

Nr. Pct.	Lungimi laturi D(i,i+1)
1	27.855
2	41.670
3	70.067
4	63.227
5	0.133
6	36.744

A. Date referitoare la teren

Nr. parcelă	Categorie de folosință	Suprafața (mp)	Observații	Mențiuni
1	P	3382	Intravilan	Terenul este neîmprejmuit.
Total		3382		

B. Date referitoare la construcții

Cod	Destinația	Suprafața construită la sol (mp)	Mențiuni
Total			

Suprafața totală măsurată a imobilului = 3382mp
Suprafața din act = 3382mp

Executant
GIS MAPPING TOPO SRL
Seria RO-B-J, Nr. 1726/10.12.2019

Confirm executarea măsurătorilor la teren, corectitudinea întocmirii documentației cadastrale și corespondența acesteia cu realitatea din teren

Semnătura
Data 08.08.2024

(Red circular stamp: CERTIFICAT DE AUTORIZARE, Seria RO-B-E, Nr. 1723/2019, GIS MAPPING TOPO SRL, CATEGORIA III)

Inspector

Confirm introducerea imobilului în baza de date integrată și atribuirea numărului cadastral

Semnătura
Data.....

pag 4 / 17

Plan de amplasament și delimitare a imobilului

SCARA 1:1000

Nr. cadastral	Suprafața măsurată a imobilului (mp)	Adresa imobilului
54545	6638	Șomcuta Mare, Jud. Maramureș
Carte Funciară nr.		Unitatea Administrativ Teritorială (UAT)
		Șomcuta Mare



50828/13.08.2024

Camelia
Mariana
Zugravu

Digitally signed by
Camelia Mariana Zugravu
Date: 2024.08.13 15:19:28
+03'00'

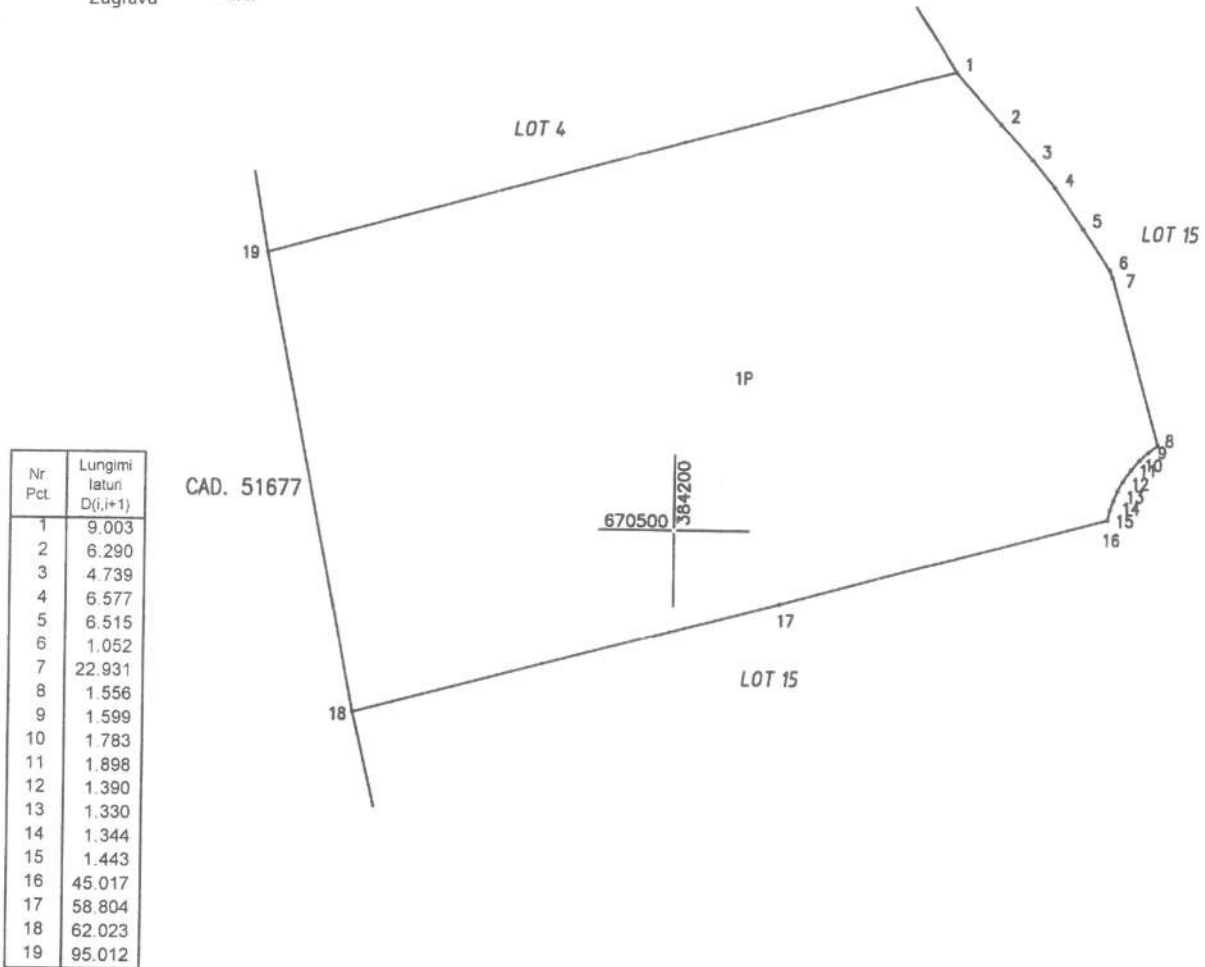

A. Date referitoare la teren

Nr. parcelă	Categorie de folosință	Suprafața (mp)	Observații	Mențiuni
1	P	6638	Intravilan	Terenul este neîmprejmuit.
Total		6638		

B. Date referitoare la construcții

Cod	Destinația	Suprafața construită la sol (mp)	Mențiuni
Total			

Suprafața totală măsurată a imobilului = 6638mp

Suprafața din act = 6638mp

Executant

GIS MAPPING TOPO SRL
Seria RO-B, Nr. 1726/10.12.2019

Confirm executarea măsurătorilor la teren corectitudinea întocmirii documentației cadastrale și corespondența acesteia cu realitatea din teren

Semnătura

Data 08.08.2024

Inspector

Confirm introducerea imobilului în baza de date integrată și atribuirea numărului cadastral

Semnătura

Data.....

Aug - 6 / 17

Anexa la HCS

Plan de amplasament și delimitare a imobilului

Anexa nr 10

SCARA 1:1000



Nr. cadastral	Suprafața măsurată a imobilului (mp)	Adresa imobilului
54546	7888	Șomcuta Mare, Jud. Maramureș
Carte Funciară nr.		Unitatea Administrativ Teritorială (UAT)
		Șomcuta Mare

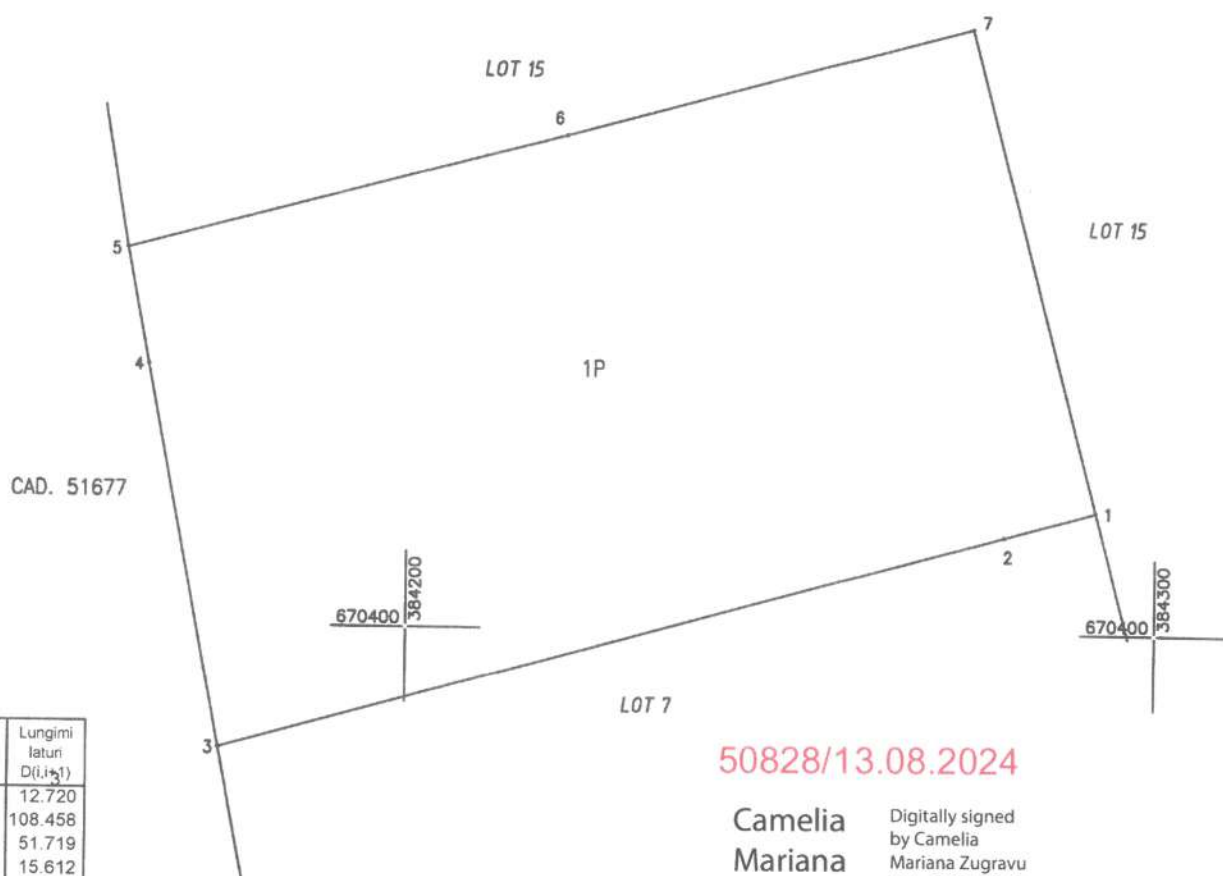

Nr. Pct	Lungimi latun D(i, i+1)
1	12.720
2	108.458
3	51.719
4	15.612
5	60.525
6	55.721
7	65.945

50828/13.08.2024

Camelia
Mariana
Zugravu

Digitally signed
by Camelia
Mariana Zugravu
Date: 2024.08.13
15:19:37 +03'00'

A. Date referitoare la teren

Nr. parcelă	Categorie de folosință	Suprafața (mp)	Observații	Mențiuni
1	P	7888	Intravilan	Terenul este neimprejmuit.
Total		7888		

B. Date referitoare la construcții

Cod	Destinația	Suprafața construită la sol (mp)	Mențiuni
Total			

Suprafața totală măsurată a imobilului = 7888mp
Suprafața din act = 7888mp

Executant

GIS MAPPING TOPO SRL

Seria RO-B-1, Nr. 1726/10.12.2019

Confirm executarea măsurătorilor la teren
corectitudinea întocmirii documentației cadastrale și
corespondența acesteia cu realitatea din teren

Semnătura

Data 08.08.2024

Inspector

Confirm introducerea imobilului în baza de date integrată și
atribuirea numărului cadastral

Semnătura

Data.....

Anexa la HCS

Plan de amplasament și delimitare a imobilului

Anexa nr. 10.

SCARA 1:1000



Nr. cadastral	Suprafața măsurată a imobilului (mp)	Adresa imobilului
54547	8981	Șomcuta Mare, Jud. Maramureș
Carte Funciară nr.		Unitatea Administrativ Teritorială (UAT)
		Șomcuta Mare

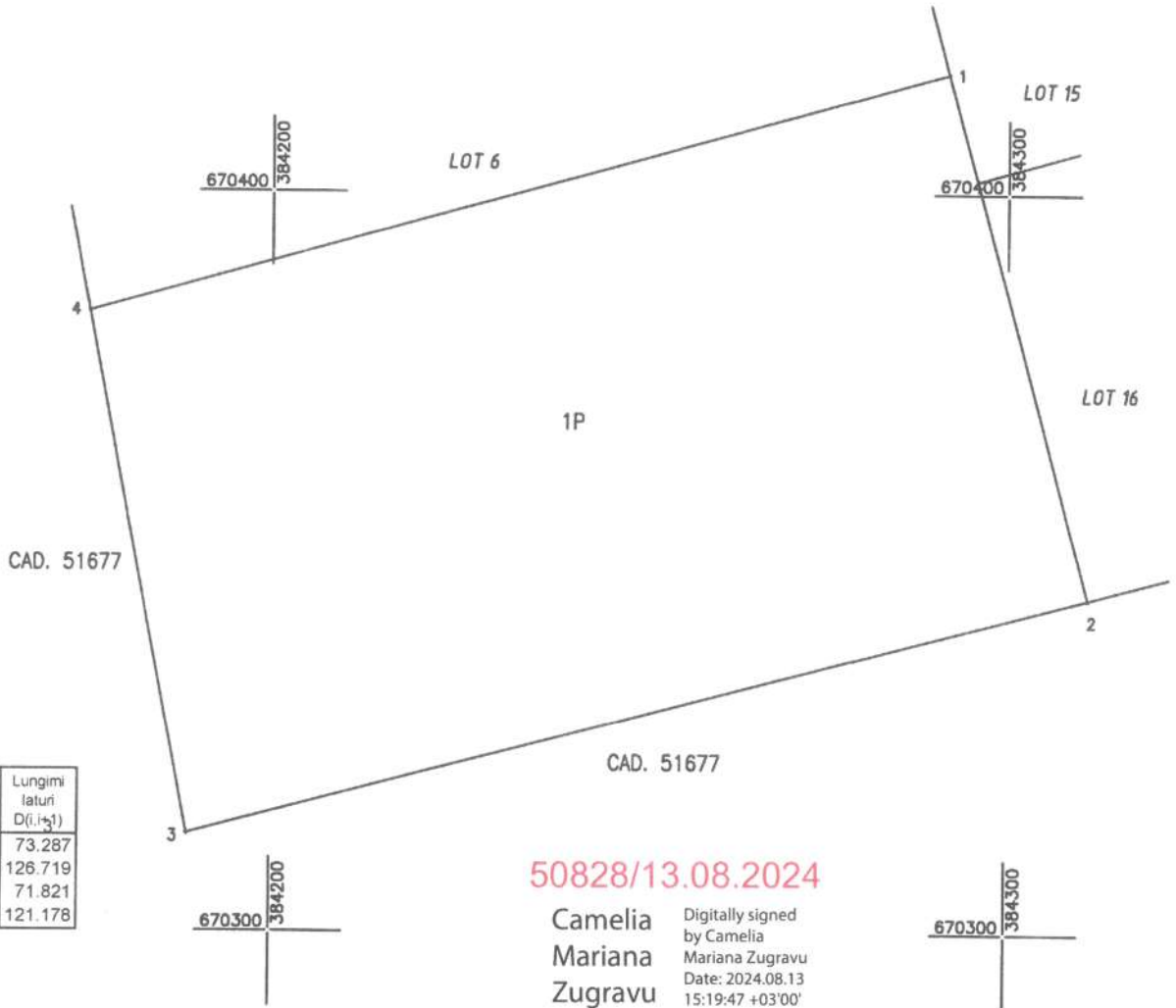

Nr. Pct.	Lungimi laterali D(i.i.±1)
1	73.287
2	126.719
3	71.821
4	121.178

50828/13.08.2024

Camelia Mariana Zugravu
Digitally signed by Camelia Mariana Zugravu
Date: 2024.08.13 15:19:47 +03'00'

A. Date referitoare la teren

Nr. parcelă	Categorie de folosință	Suprafața (mp)	Observații	Mențiuni
1	P	8981	Intravilan	Terenul este neîmprejmuit.
Total		8981		

B. Date referitoare la construcții

Cod	Destinația	Suprafața construită la sol (mp)	Mențiuni
Total			

Suprafața totală măsurată a imobilului = 8981mp
Suprafața din act = 8981mp

<p>Executant GIS MAPPING TOPO SRL Seria RO-B-J, Nr.1726/10.12.2019</p> <p>Confirm executarea măsurătorilor la teren, corectitudinea întocmirii documentației cadastrale și corespondența acesteia cu realitatea din teren.</p> <p>Semnătura Data 08.08.2024</p>	<p>Inspector Confirm introducerea imobilului în baza de date integrată și atribuirea numărului cadastral</p> <p>Semnătura Data.....</p>
--	--



Anexa la ACS

Plan de amplasament și delimitare a imobilului

Anexa nr. 10.

SCARA 1:1000



Nr. cadastral	Suprafața măsurată a imobilului (mp)	Adresa imobilului
54548	10007	Șomcuta Mare, Jud. Maramureș
Carte Funciară nr.	Unitatea Administrativ Teritorială (UAT)	
	Șomcuta Mare	

50828/13.08.2024

Camelia
Mariana
Zugravu

Digitally signed
by Camelia
Mariana Zugravu
Date: 2024.08.13
15:19:58 +03'00'

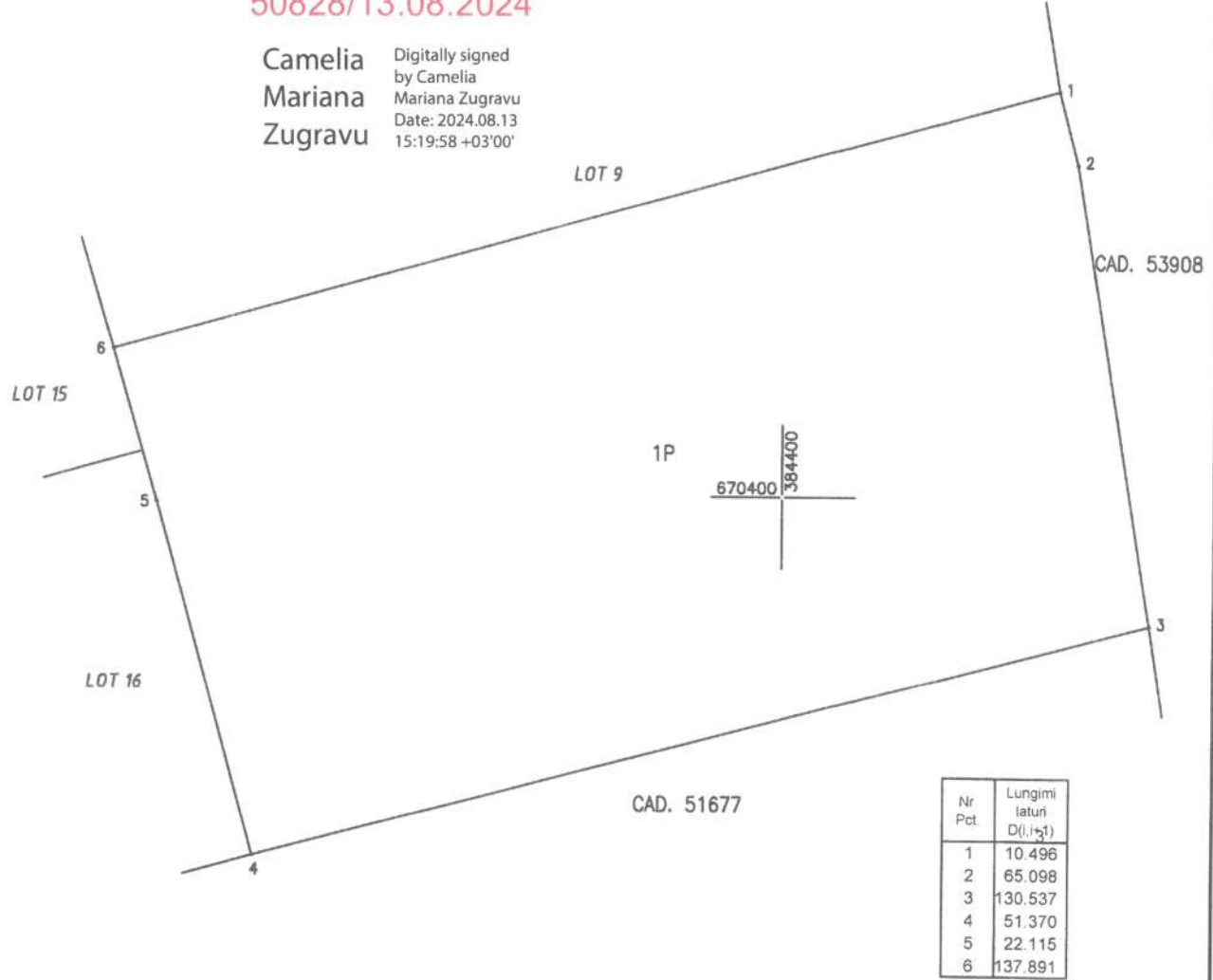

A. Date referitoare la teren

Nr. parcelă	Categorie de folosință	Suprafața (mp)	Observații	Mențiuni
1	P	10007	Intravilan	Terenul este neîmprejmuit.
Total		10007		

B. Date referitoare la construcții

Cod	Destinația	Suprafața construită la sol (mp)	Mențiuni
Total			

Suprafața totală măsurată a imobilului = 10007mp
Suprafața din act = 10007mp

Executant
GIS MAPPING TOPO SRL
Seria RO-B-J, Nr. 1726/10.12.2019

Confirm executarea măsurătorilor la teren, corectitudinea întocmirii documentației cadastrale și corespondența acesteia cu realitatea din teren.

Semnătura *[Signature]*
Data 08.08.2024

[Red circular stamp: CERTIFICAT DE AUTORIZARE, Seria RO-B-J, Nr. 1726/10.12.2019, GHERGHEA ANA-DANA, ILEANA-DANA, CATEGORIA A]

Inspector

Confirm introducerea imobilului în baza de date integrată și atribuirea numărului cadastral

Semnătura
Data

Anexa la HCS

Plan de amplasament și delimitare a imobilului

Anexa nr. 10.

SCARA 1:1000



Nr. cadastral	Suprafața măsurată a imobilului (mp)	Adresa imobilului
54549	9497	Șomcuta Mare, Jud. Maramureș
Carte Funciară nr.		Unitatea Administrativ Teritorială (UAT)
		Șomcuta Mare

50828/13.08.2024

Camelia
Mariana
Zugravu

Digitally signed by
Camelia Mariana
Zugravu
Date: 2024.08.13
15:20:06 +03'00'

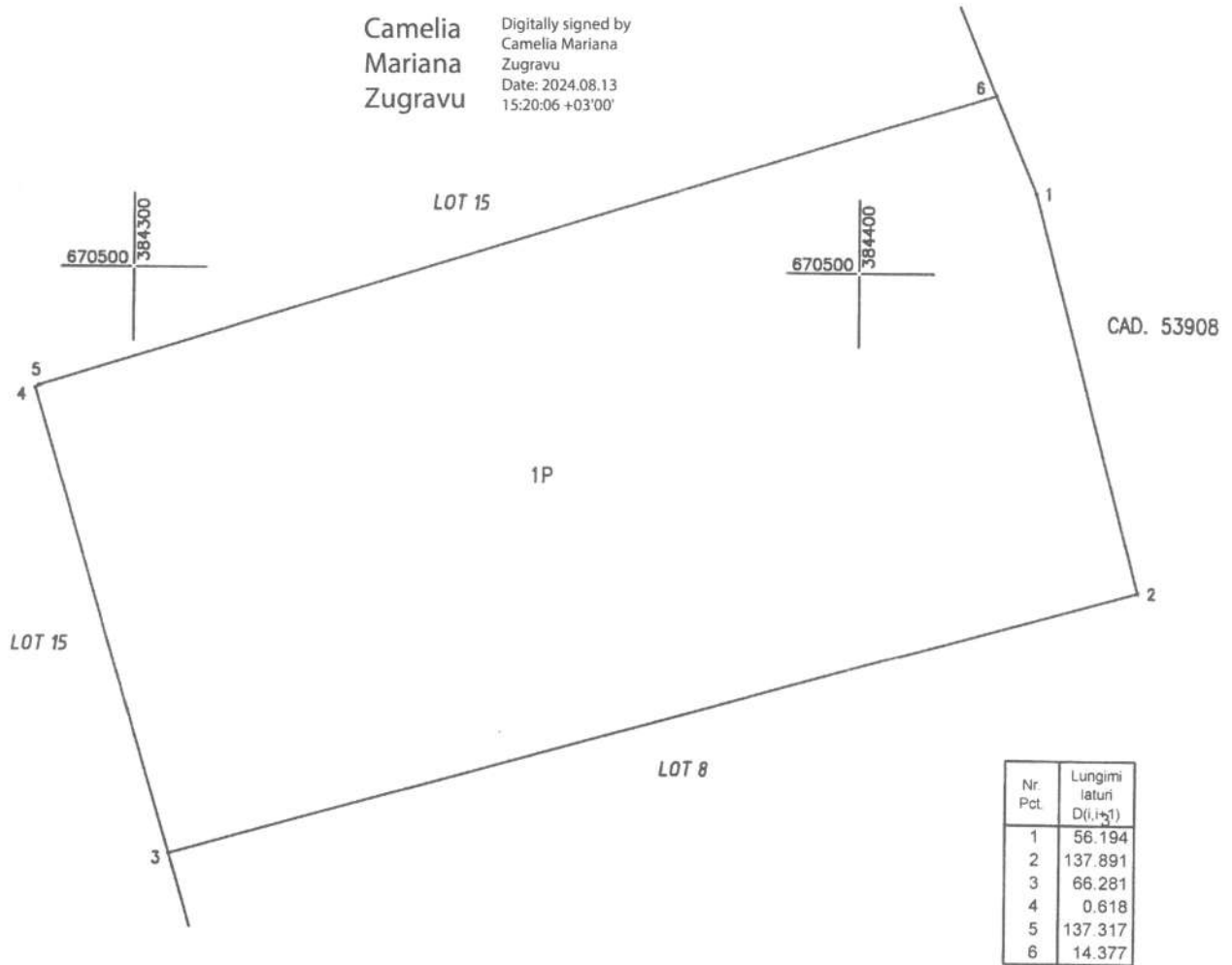

A. Date referitoare la teren

Nr. parcelă	Categorie de folosință	Suprafața (mp)	Observații	Mențiuni
1	P	9497	Intravilan	Terenul este neîmprejmuit.
Total		9497		

B. Date referitoare la construcții

Cod	Destinația	Suprafața construită la sol (mp)	Mențiuni
Total			

Suprafața totală măsurată a imobilului = 9497mp
Suprafața din act = 9497mp

Executant

GIS MAPPING TOPO SRL
Seria RO-B-J, Nr. 1726/10.12.2019

Confirm executarea măsurătorilor la teren,
corectitudinea întocmirii documentației cadastrale și
corespondența acesteia cu realitatea din teren

Semnătura
Data 08.08.2024

Inspector

Confirm introducerea imobilului în baza de date integrată și
atribuirea numărului cadastral

Semnătura
Data.....



Anexa la HCS

Plan de amplasament și delimitare a imobilului

Anexa nr. 10

SCARA 1:1000



Nr. cadastral	Suprafața măsurată a imobilului (mp)	Adresa imobilului
54550	3130	Șomcuta Mare, Jud. Maramureș
Carte Funciară nr.	Unitatea Administrativ Teritorială (UAT)	
	Șomcuta Mare	

50828/13.08.2024

Camelia Mariana Zugravu
 Digitally signed by Camelia Mariana Zugravu
 Date: 2024.08.13 15:20:23 +03'00'

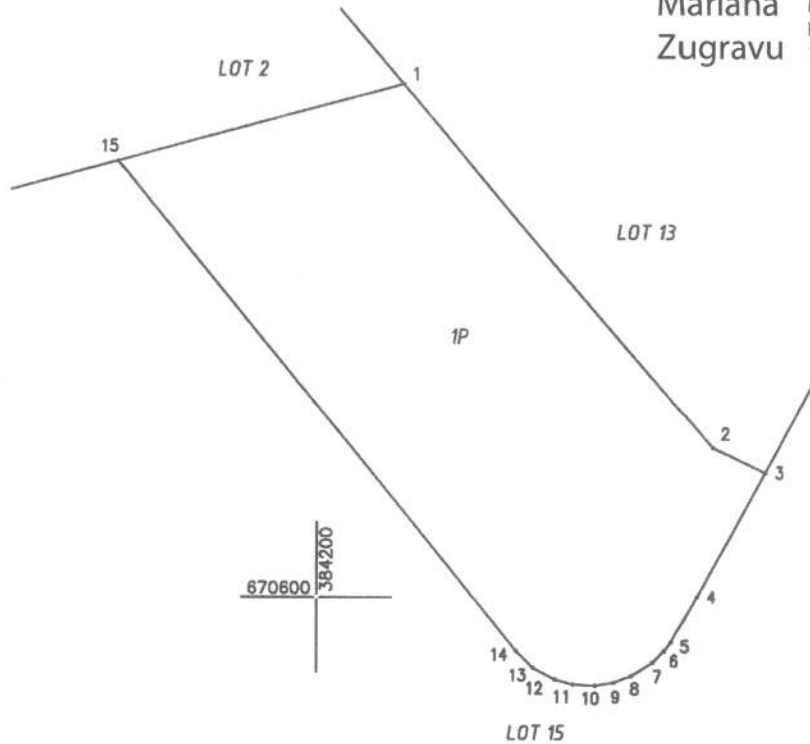

Nr. Pct.	Lungimi laturi D(i,i+1)
1	63.358
2	7.656
3	18.816
4	6.929
5	1.499
6	2.136
7	3.307
8	2.509
9	2.475
10	2.952
11	2.460
12	3.313
13	3.241
14	84.061
15	39.571

A. Date referitoare la teren

Nr. parcelă	Categorie de folosință	Suprafața (mp)	Observații	Mențiuni
1	P	3130	Intravilan	Terenul este neîmprejmuit.
Total		3130		

B. Date referitoare la construcții

Cod	Destinația	Suprafața construită la sol (mp)	Mențiuni
Total			

Suprafața totală măsurată a imobilului = 3130mp
 Suprafața din act = 3130mp

<p>Executant GIS MAPPING TOPO SRL Seria RO-B-J, Nr. 1726/10.12.2019 Confirm executarea măsurătorilor la teren, corectitudinea întocmirii documentației cadastrale și corespondența acestora cu realitatea din teren. Semnătura: <i>[Signature]</i> Data 08.08.2024</p>	<p>Inspector Confirm introducerea imobilului în baza de date integrată și atribuirea numărului cadastral Semnătura Data.....</p>
--	--



pag 11 / 17

Plan de amplasament și delimitare a imobilului

Anexa nr. 10.

SCARA 1:1000

Nr. cadastral	Suprafața măsurată a imobilului (mp)	Adresa imobilului
54551	4155	Șomcuta Mare, Jud. Maramureș
Carte Funciară nr.	Unitatea Administrativ Teritorială (UAT)	
	Șomcuta Mare	



50828/13.08.2024

Camelia Digitally signed
 by Camelia
Mariana Mariana Zugravu
 Zugravu Date: 2024.08.13
 15:20:33 +03'00'

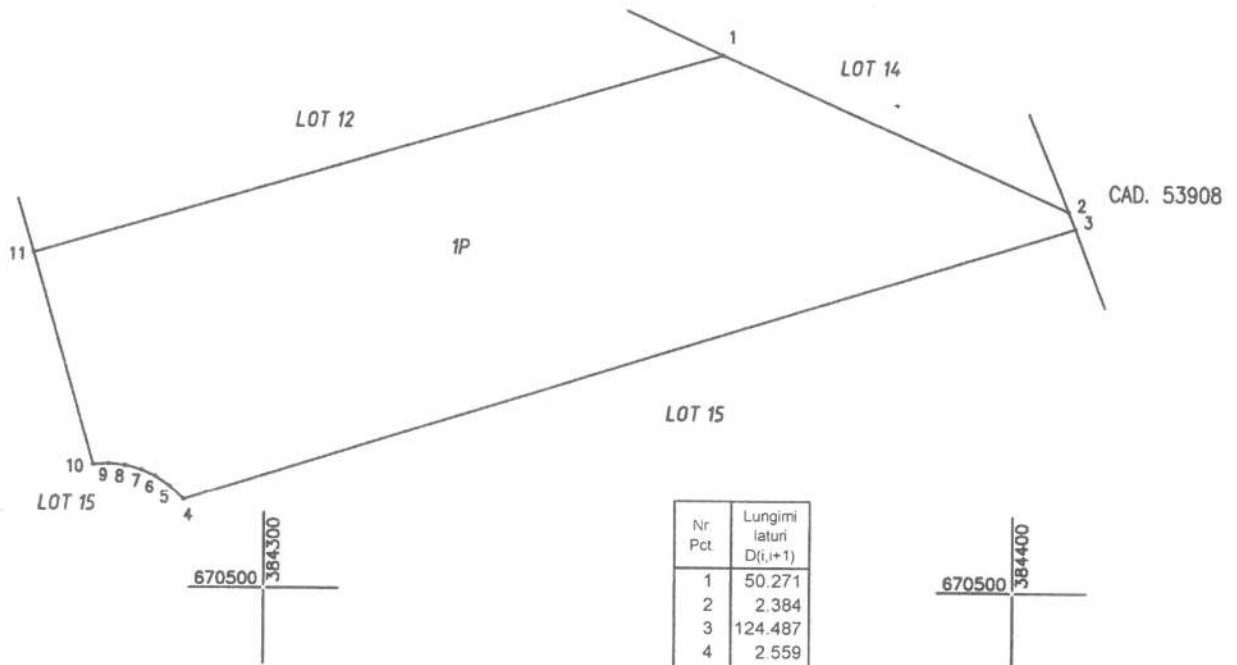

Nr. Pct.	Lungimi latun D(i,i+1)
1	50.271
2	2.384
3	124.487
4	2.559
5	2.307
6	2.022
7	2.252
8	2.206
9	2.082
10	29.280
11	96.029

A. Date referitoare la teren

Nr. parcelă	Categorie de folosință	Suprafața (mp)	Observații	Mențiuni
1	P	4155	Intravilan	Terenul este neîmprejmuit.
Total		4155		

B. Date referitoare la construcții

Cod	Destinația	Suprafața construită la sol (mp)	Mențiuni
Total			

Suprafața totală măsurată a imobilului = 4155mp
 Suprafața din act = 4155mp

<p>Executant GIS MAPPING TOPO SRL Seria RO-B-J, Nr. 1726/10.12.2019 Confirm executarea măsurătorilor la teren, corectitudinea întocmirii documentației cadastrale și corespondența acesteia cu realitatea din teren</p> <p>Semnătura Data 08.08.2024</p>	<p>Inspector Confirm introducerea imobilului în baza de date integrată și atribuirea numărului cadastral</p> <p>Semnătura Data.....</p>
---	---



Plan de amplasament și delimitare a imobilului

SCARA 1:1000



Nr. cadastral	Suprafața măsurată a imobilului (mp)	Adresa imobilului
54552	3459	Șomcuta Mare, Jud. Maramureș
Carte Funciară nr.		Unitatea Administrativ Teritorială (UAT)
		Șomcuta Mare

50828/13.08.2024

**Camelia
Mariana
Zugravu**

Digitally signed by Camelia Mariana Zugravu
Date: 2024.08.13 15:20:42 +03'00'

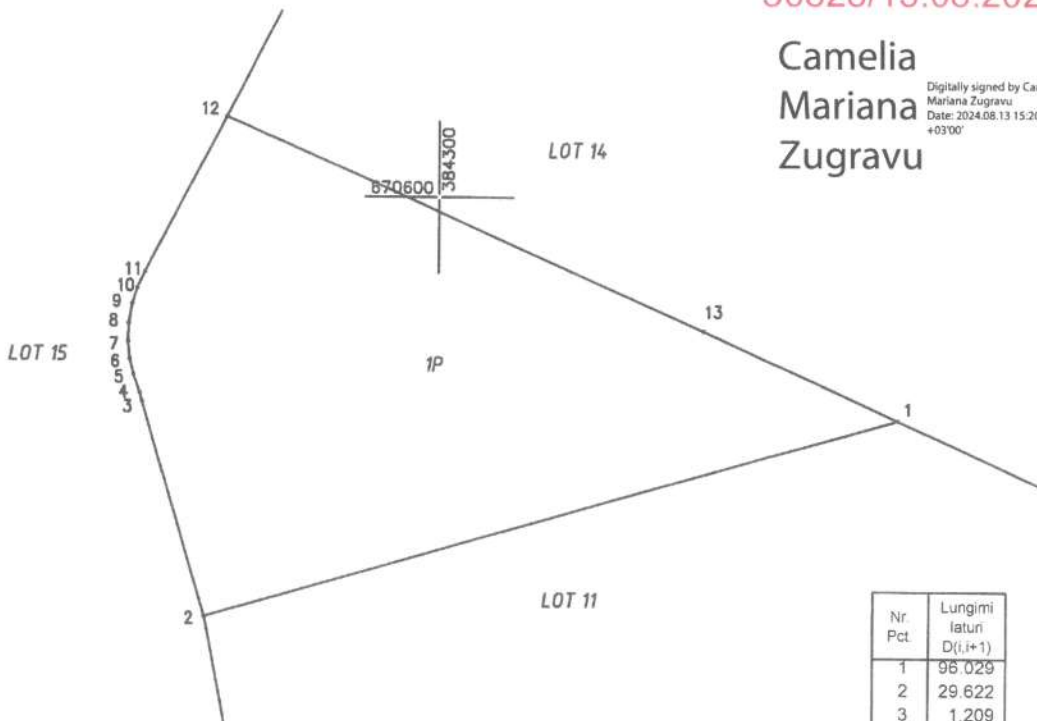

Nr. Pct.	Lungimi laturi D(i,i+1)
1	98.029
2	29.622
3	1.209
4	2.549
5	2.142
6	2.308
7	2.401
8	2.620
9	2.178
10	2.388
11	23.273
12	69.819
13	28.147

A. Date referitoare la teren

Nr. parcelă	Categorie de folosință	Suprafața (mp)	Observații	Mențiuni
1	P	3459	Intravilan	Terenul este neîmprejmuit.
Total		3459		

B. Date referitoare la construcții

Cod	Destinația	Suprafața construită la sol (mp)	Mențiuni
Total			

Suprafața totală măsurată a imobilului = 3459mp
Suprafața din act = 3459mp

Executant
GIS MAPPING TOPO SRL
Sena RO-B-J, Nr. 1726/10.12.2019

Confirm executarea măsurătorilor la teren, corectitudinea înocinții documentației cadastrale și corespondența acesteia cu realitatea din teren

Semnătura
Data 08.08.2024

(Red circular stamp: CERTIFICAT DE AUTORIZARE SERVICIULUI DE MĂSURĂRI TOPOGRAFICE...)

Inspector

Confirm introducerea imobilului în baza de date integrată și atribuirea numărului cadastral

Semnătura
Data.....

Anexa la MCS

Plan de amplasament și delimitare a imobilului

Anexa nr. 10

SCARA 1:1000

Nr. cadastral	Suprafața măsurată a imobilului (mp)	Adresa imobilului
54553	5504	Șomcuta Mare, Jud. Maramureș
Carte Funciară nr.		Unitatea Administrativ Teritorială (UAT)
		Șomcuta Mare

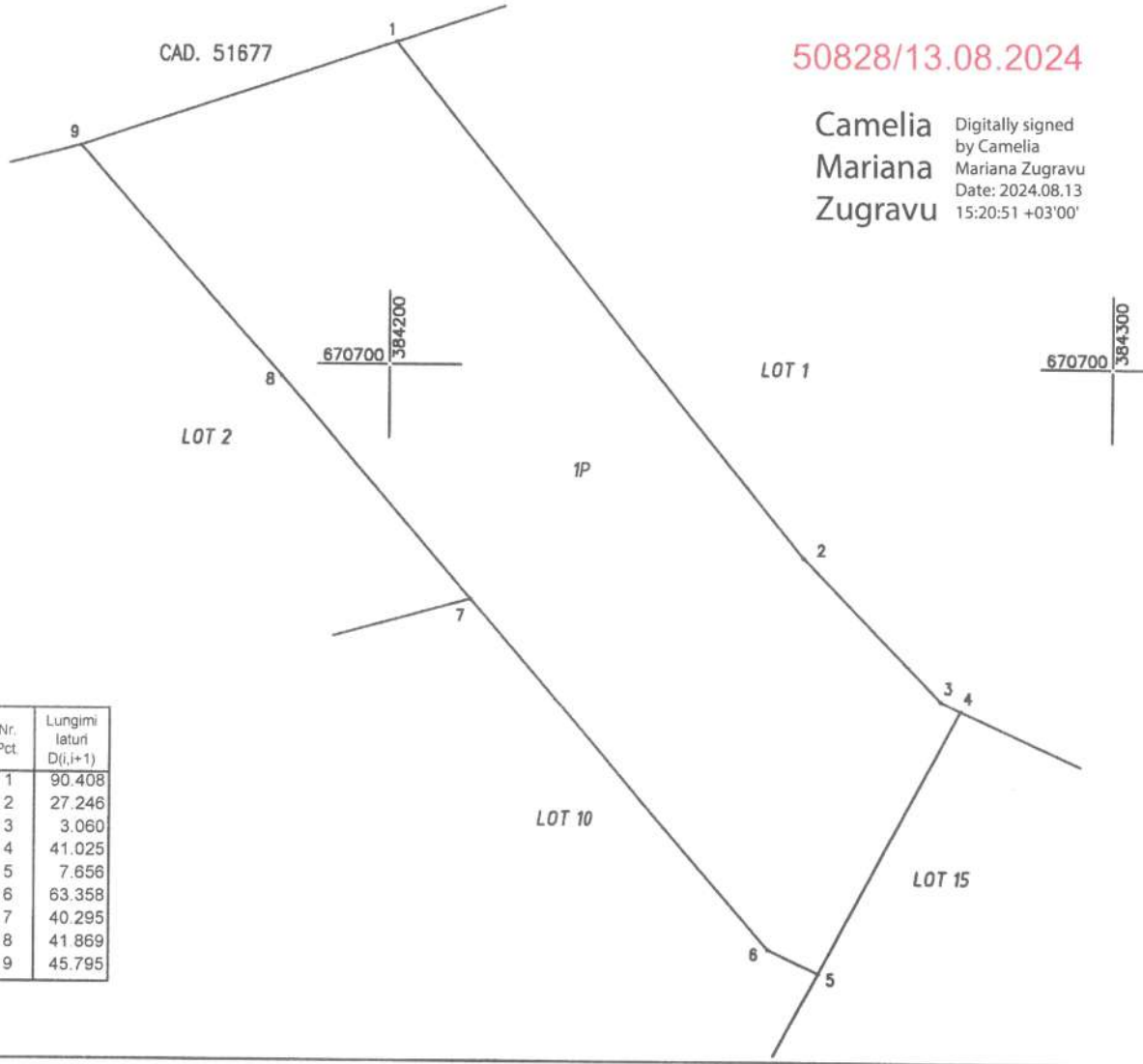

50828/13.08.2024

Camelia Mariana Zugravu
 Digitally signed by Camelia Mariana Zugravu
 Date: 2024.08.13 15:20:51 +03'00'

Nr. Pct.	Lungimi laturi D(i,i+1)
1	90.408
2	27.246
3	3.060
4	41.025
5	7.656
6	63.358
7	40.295
8	41.869
9	45.795

A. Date referitoare la teren

Nr. parcelă	Categorie de folosință	Suprafața (mp)	Observații	Mențiuni
1	P	5504	Intravilan	Terenul este neîmprejmuit.
Total		5504		

B. Date referitoare la construcții

Cod	Destinația	Suprafața construită la sol (mp)	Mențiuni
Total			

Suprafața totală măsurată a imobilului = 5504mp
 Suprafața din act = 5504mp

Executant

GIS MAPPING TOPO SRL
 Seria RO-B-J Nr. 1726/10.12.2019

Confirm executarea măsurătorilor la teren, corectitudinea întocmirii documentației cadastrale și corespondența acesteia cu realitatea din teren.

Semnătura

Data 08.08.2024

Inspector

Confirm introducerea imobilului în baza de date integrată și atribuirea numărului cadastral

Semnătura

Data.....



Aug 14/17

Plan de amplasament și delimitare a imobilului

Anexa nr. 10.

SCARA 1:1000

Nr. cadastral	Suprafața măsurată a imobilului (mp)	Adresa imobilului
54554	5221	Șomcuta Mare, Jud. Maramureș
Carte Funciară nr.	Unitatea Administrativ Teritorială (UAT)	
	Șomcuta Mare	



50828/13.08.2024

Camelia Mariana Zugravu
Digitally signed by Camelia Mariana Zugravu
Date: 2024.08.13 15:21:01 +03'00'

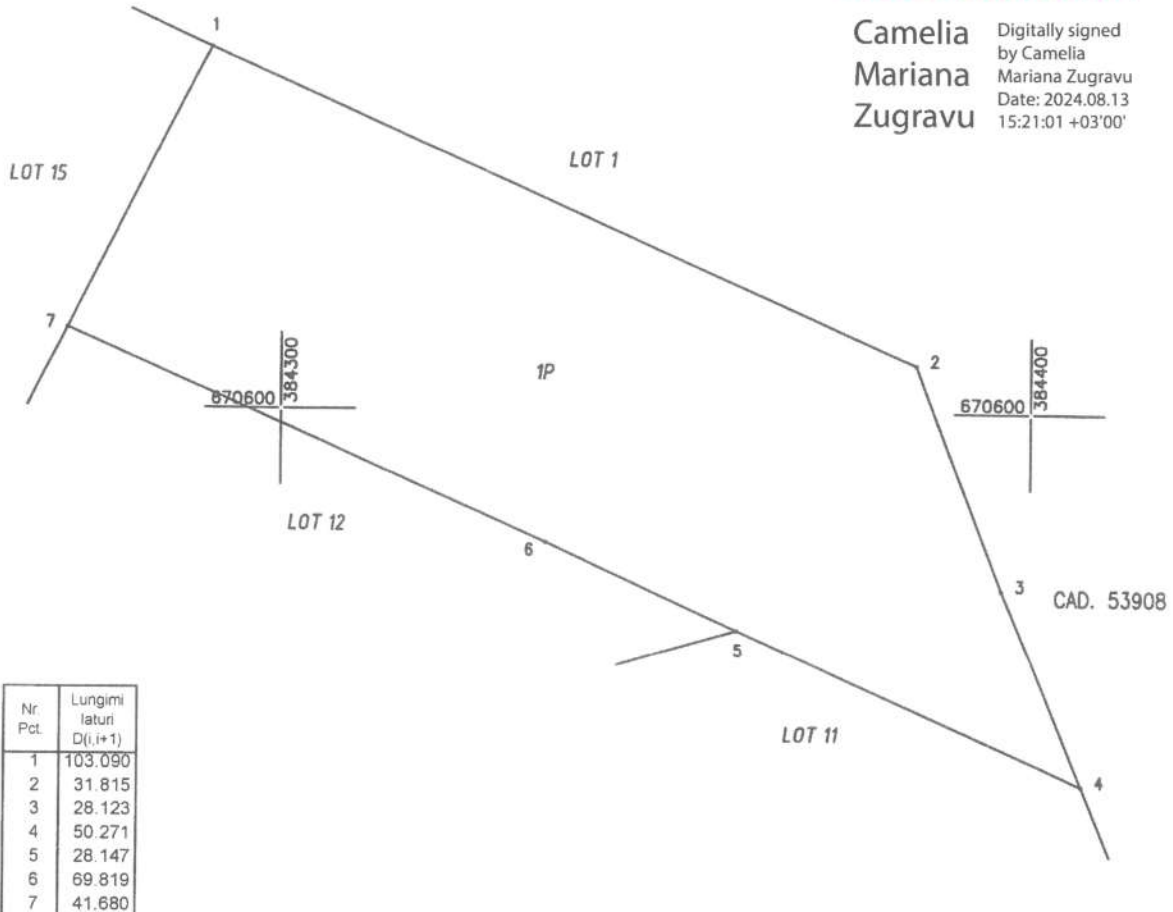

Nr. Pct.	Lungimi laturi D(i,i+1)
1	103.090
2	31.815
3	28.123
4	50.271
5	28.147
6	69.819
7	41.680

A. Date referitoare la teren

Nr. parcelă	Categorie de folosință	Suprafața (mp)	Observații	Mențiuni
1	P	5221	Intravilan	Terenul este neîmprejmuit.
Total		5221		

B. Date referitoare la construcții

Cod	Destinația	Suprafața construită la sol (mp)	Mențiuni
Total			

Suprafața totală măsurată a imobilului = 5221mp
Suprafața din act = 5221mp

Executant

GIS MAPPING TOPO SRL
Seria RO-B-J, Nr. 1726/10.12.2019

Confirm executarea măsurătorilor la teren, corectitudinea întocmirii documentației cadastrale și corespondența acesteia cu realitatea din teren

Semnătura
Data 08.08.2024

Inspector

Confirm introducerea imobilului în baza de date integrată și atribuirea numărului cadastral

Semnătura
Data.....

Plan de amplasament și delimitare a imobilului

Anexa nr. 10

SCARA 1:2000

Nr. cadastral	Suprafața măsurată a imobilului (mp)	Adresa imobilului
54555	12026	Șomcuta Mare, Jud. Maramureș
Carte Funciară nr.		Unitatea Administrativ Teritorială (UAT)
		Șomcuta Mare

Nr. Pct.	Longimi situați Q ₀ (+1)
1	84,051
2	3,241
3	3,313
4	2,460
5	2,952
6	2,475
7	2,509
8	3,307
9	2,136
10	1,499
11	6,929
12	18,816
13	41,025
14	0,651
15	4,969
16	5,780
17	1,016
18	41,680
19	23,273
20	2,368
21	2,178
22	2,620
23	2,401
24	2,308
25	2,142
26	2,549
27	1,209
28	29,622
29	29,280
30	2,082
31	2,206
32	2,252
33	2,022
34	2,367
35	2,559
36	124,487
37	28,127
38	137,317
39	0,618
40	86,281
41	14,828
42	14,437
43	14,890
44	65,945
45	55,721
46	60,525
47	6,819
48	19,238
49	58,804
50	45,017
51	1,443
52	1,344
53	1,330
54	1,390
55	1,898
56	1,133
57	1,509
58	1,556
59	22,331
60	1,052
61	6,515
62	6,577
63	4,739
64	6,290
65	9,003
66	15,875
67	10,049
68	25,590
69	41,670
70	27,855
71	14,643

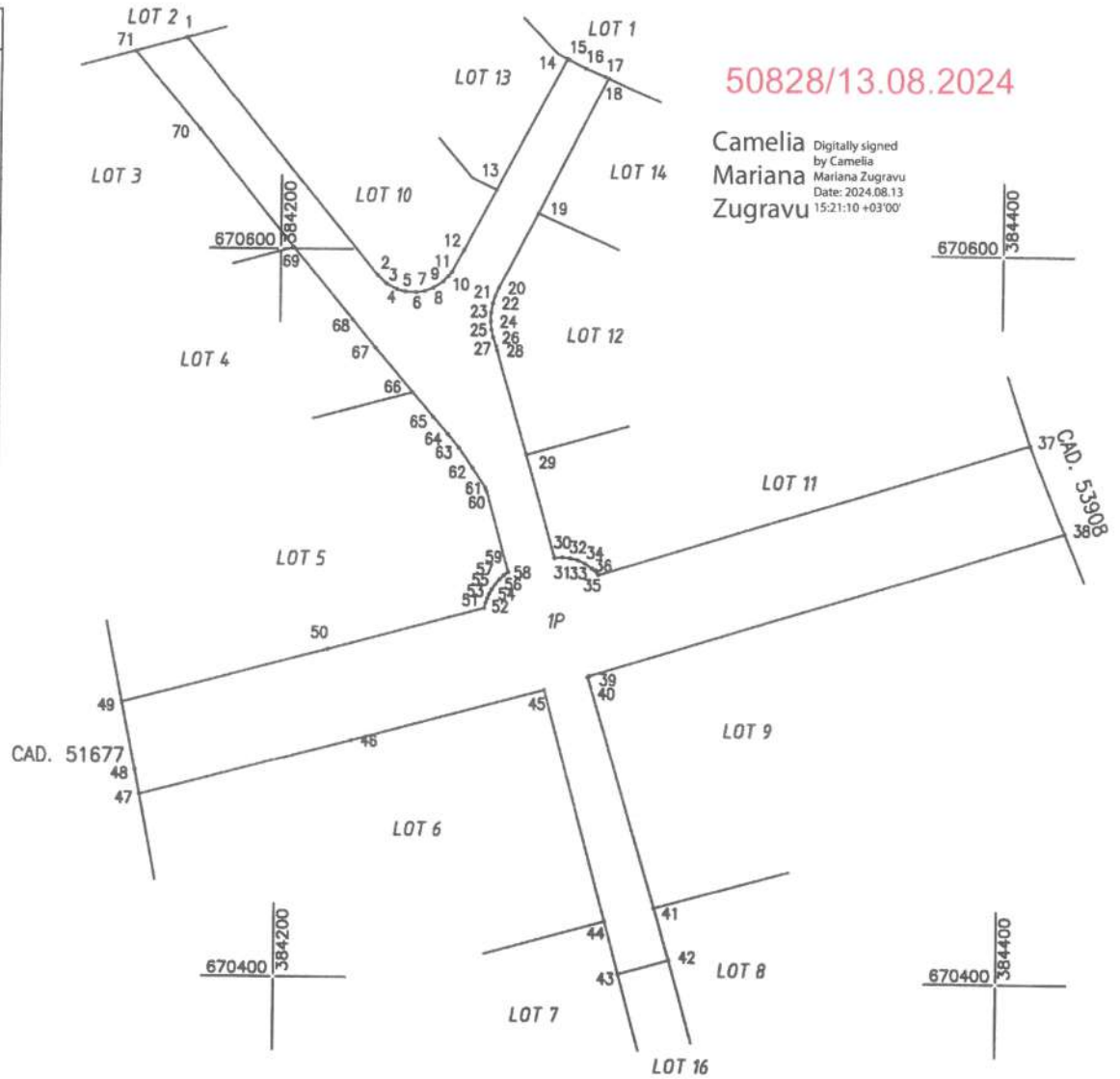

50828/13.08.2024
 Camelia Mariana Zugravu
 Digitally signed by Camelia Mariana Zugravu
 Date: 2024.08.13 15:21:10 +03'00'

A. Date referitoare la teren

Nr. parcelă	Categorie de folosință	Suprafața (mp)	Observații	Mențiuni
1	P	12026	Intravilan	Terenul este neimprejmuit.
Total		12026		

B. Date referitoare la construcții

Cod	Destinația	Suprafața construită la sol (mp)	Mențiuni
Total			

Suprafața totală măsurată a imobilului = 12026mp
 Suprafața din act = 12026mp

Executant

GIS MAPPING TOPO SRL
 Seria RO-B-J, Nr. 1726/10.12.2019

Confirm executarea măsurătorilor la teren, corectitudinea întocmirii documentației cadastrale și corespondența acesteia cu realitatea din teren.

Semnătura
 Data 08.08.2024

Inspector

Confirm introducerea imobilului în baza de date integrată și atribuirea numărului cadastral

Semnătura
 Data.....

Plan de amplasament și delimitare a imobilului

Anexa nr. 10.

SCARA 1:500



Nr. cadastral	Suprafața măsurată a imobilului (mp)	Adresa imobilului
54556	857	Șomcuta Mare, Jud. Maramureș
Carte Funciară nr.		Unitatea Administrativ Teritorială (UAT)
		Șomcuta Mare

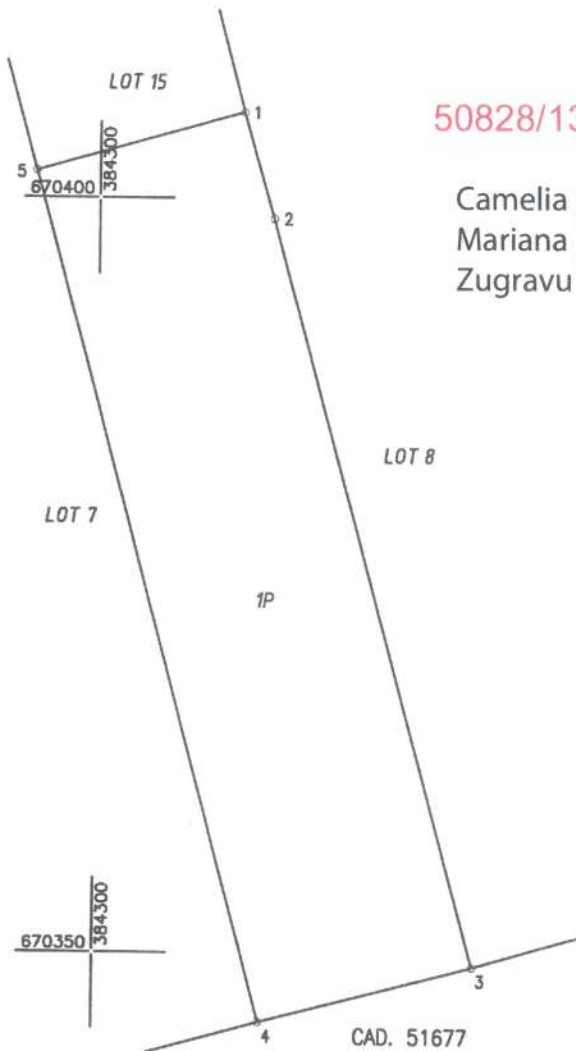

50828/13.08.2024

Camelia Mariana Zugravu
 Digitally signed by Camelia Mariana Zugravu
 Date: 2024.08.13 15:21:20 +03'00'

Nr. Pct.	Lungimi latuni D(i,i+1)
1	7.286
2	51.370
3	14.744
4	58.397
5	14.437

A. Date referitoare la teren

Nr. parcelă	Categorie de folosință	Suprafața (mp)	Observații	Mențiuni
1	P	857	Intravilan	Terenul este neîmprejmuit.
Total		857		

B. Date referitoare la construcții

Cod	Destinația	Suprafața construită la sol (mp)	Mențiuni
Total			

Suprafața totală măsurată a imobilului = 857mp
 Suprafața din act = 857mp

Executant
 GIS MAPPING TOPO SRL
 Seria RO-B-J, Nr. 1726/10.12.2019

Confirm executarea măsurătorilor la teren, corectitudinea întocmirii documentației cadastrale și corespondența acesteia cu realitatea din teren.

Semnătura
 Data 08.08.2024

Inspector

Confirm introducerea imobilului în baza de date integrată și atribuirea numărului cadastral

Semnătura
 Data.....

