



Consiliul Județean
Maramureș



S.C.DRUMURI-PODURI MARAMUREȘ
Baia Mare str. Gheorghe.Șincai nr.46
CP 430311 Maramureș - România
CUI RO 10783082 J24 / 434 /1998
www.dpmm.ro
office@dpmm.ro



Tel.+40 262 213 144
+40 262 214 101
Fax +40 262 216 198

NR. 1296/05.03.2024



Anexa III.9

Studiul de oportunitate a investiției / achiziției de echipamente

A. PARTE SCRISĂ

Date generale

1. Denumirea obiectivului de investiții
Obiectivul prezentului studiu de oportunitate îl constituie fundamentarea achiziției de vehicule și echipamente necesare asigurării siguranței traficului pe drumurile județene.
2. Amplasamentul (județul, localitatea, etc.)
Județul Maramureș
3. Titularul investiției
JUDEȚUL MARAMUREȘ, Romania
Adresa: Baia Mare; str Gh. Sincai nr. 46, Judetul Maramures
Tel: 0262212110
Fax: 0262213945
4. Beneficiarul investiției
CONSILIUL JUDEȚEAN MARAMUREȘ, Romania
Adresa: Baia Mare; str Gh. Sincai nr. 46, Judetul Maramures
Tel: 0262212110
Fax: 0262213945
5. Elaboratorul studiului
SC DRUMURI PODURI MARAMURES SA

Informații generale privind proiectul

1. Situația actuală și informații despre entitatea responsabilă cu managementul investiției

În vederea asigurării și menținerii stării de viabilitate a rețelei de drumuri județene pentru desfășurarea traficului rutier în condiții de siguranță, precum și pentru asigurarea administrării unitare a acesteia, Consiliului Județean Maramureș în urma analizelor de oportunitate înființează un Serviciu de administrare a domeniului public și privat al Județului Maramureș - drumuri județene și rețele rutiere iar ulterior delegă gestiunea acestui serviciu prin Contractul de delegare a gestiunii Serviciului de administrare a domeniului public și privat al Județului Maramureș - drumuri județene



Consiliul Județean
Maramureș



S.C.DRUMURI-PODURI MARAMUREȘ

Baia Mare str. Gheorghe Șincai nr.46
CP 430311 Maramureș - România
CUI RO 10783082 J24 / 434 /1998
www.dpmm.ro
office@dpmm.ro



Tel.+40 262 213 144
+40 262 214 101
Fax +40 262 216 198

și rețele rutiere, către S.C. Drumuri Poduri Maramureș S.A., societate comercială al cărei unic acționar este Consiliului Județean Maramureș.

Scopul înființării acestei societăți încă de la începuturi a fost întreținerea rețelei de drumuri județene a județului Maramureș. Constituită ca unitate sub autoritatea Consiliului Județean Maramureș, cu o experiență de peste 50 de ani în domeniul construcțiilor, S.C Drumuri-Poduri Maramureș S.A, este cunoscută pentru lucrări ale căilor de comunicație rutieră, a podurilor, administrând în județul Maramureș o rețea de drumuri județene conform HG nr.540 / 2000 cu modificările și completările ulterioare, privind aprobarea încadrării în categorii funcționale a drumurilor publice din România, o rețea de drumuri județene în lungime totală de 786,669 km, având în componență 39 de drumuri și sectoare de drumuri de interes județean pe care sunt construite 128 poduri în lungime totală de 3162 ml.

După tipul de îmbrăcăminte rutieră, rețeaua de drumuri județene din Maramureș are următoarea configurație:

Nr. crt	Tip îmbrăcăminte	Lungime
1.	Beton asfaltic (BA)	299,029 km
2.	Îmbrăcăminte asfaltică ușoară (IBU)	335,091 km
3.	Beton de ciment (BC)	26,001 km
4.	Pavaj (PV)	0 km
5.	Pietruire (P)	91,168 km
6.	Pământ	34,537 km

De la începuturi, în funcție de cadrul legislativ specific S.C. Drumuri Poduri Maramureș S.A., a administrat rețeaua de drumuri județene, la ora actuală activitatea acesteia în domeniul administrării fiind stabilită prin Acordul Cadru /Contract de delegare a gestiunii Serviciului de administrare a domeniului public și privat al județului Maramureș - drumuri județene și rețele rutiere nr. 13393 / 05.07.2021 aprobat prin Hotărârea Consiliului Județean Maramureș nr. 124/29.06.2021 și a contractelor subsecvente anuale.

Contractul de delegare a gestiunii privind administrarea domeniului public al județului Maramureș în domeniul infrastructurii rutiere, are ca obiect menținerea acesteia la nivelul de siguranță în exploatare impus prin legislația în domeniu, standardele și reglementările tehnice în vigoare privind calitatea și siguranța traficului. Caietul de sarcini conține Indici de performanță care trebuie atinși în cadrul activității de administrare, caracteristici referitoare la nivelul calitativ, tehnic, de performanță și de siguranță în exploatare

Monitorizarea realizării sarcinilor și a administrării se face permanent de Consiliului Județean Maramureș, prin direcția de specialitate a acestuia raportat la planurile de întreținere și reparații curente aprobate în limita bugetului alocat întreținerii rețelei rutiere și a Ordinului nr. 346 din 15 mai 2000 privind modificarea și completarea Ordinului ministrului transporturilor nr. 78 din



Consiliul Județean
Maramureș



S.C.DRUMURI-PODURI MARAMUREȘ

Baia Mare str. Gheorghe Șincai nr.46
CP 430311 Maramureș - România
CUI RO 10783082 J24 / 434 /1998
www.dpmm.ro
office@dpmm.ro



Tel.+40 262 213 144
+40 262 214 101
Fax +40 262 216 198

1999 pentru aprobarea Nomenclatorului activităților de administrare, exploatare, întreținere și reparații la drumurile publice.

2. Date generale privind achiziția propusă;

Inițiată în 1998, prin reorganizarea vechii Regii Autonome de Drumuri și Poduri, S.C. Drumuri – Poduri Maramureș S.A., în calitate de administrator delegat al domeniului public și privat al județului Maramureș în domeniul drumurilor județene administrează o rețea de drumuri județene de 786,669 Km, pe care sunt construite 128 poduri în lungime totală de 3162 ml.

În figura de mai jos este prezentată harta județului Maramureș, unde se poate vedea cu albastru închis rețeaua de drumuri județene.

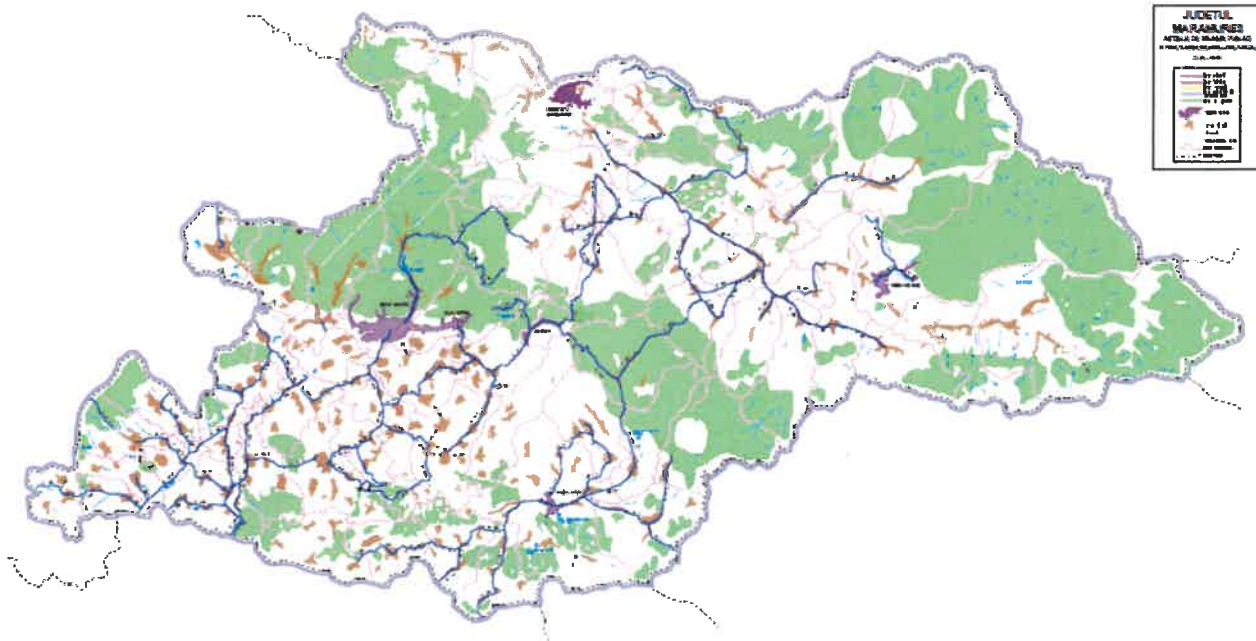

Pe întreaga suprafață a județului Maramureș sunt 39 drumuri județene care au starea de viabilitate și lungimea fiecărui tronson prezentată în tabelul de mai jos:



Consiliul Județean
Maramureș



S.C.DRUMURI-PODURI MARAMUREȘ

Baia Mare str. Gheorghe.Șincai nr.46
CP 430311 Maramureș - România
CUI RO 10783082 J24 / 434 /1998
www.dpmm.ro
office@dpmm.ro



Tel.+40 262 213 144
+40 262 214 101
Fax +40 262 216 198

STRAREA DE VIABILITATE A DRUMURILOR JUDEȚENE 30.06.2023

N r. cr t.	Denumirea și traseul drumului, poziția kilometrică (origine și destinație)	TIPUL DE ÎMBRĂCĂMINTE						STARE DE VIABILITATE				
		Beto n asfal tic (BA)	Îmbră c. Bitum ușoară (IBU)	Beton de cimen t (BC)	Pa vaj (P V)	Pie trui re (P)	Păm ânt (DP)	FB	B	M	R	I
	1	3	4	5	6	7	8	9	10	11	12	13
1	DJ 108A Origine: km 81 + 600 - Lim. Jud. Sălaj Țicău - Ulmeni - Tohat - Sălsig - Gărdani - Fărcașa - Sârbi - Tămaia - Buzești Destinație: km 110 + 090 - DJ 193 Ardușat	12,4 00	4,005	12,08 5				12,4 00		4,00 5	12,0 85	
2	DJ 108D Origine: km 28 + 200 - Lim. Jud. Sălaj Ariniș - Rodina Destinație: km 44 + 366 - DJ 108A Gărdani	16,1 66						16,1 66				
3	DJ 108E Origine: km 17 + 600 - Lim. Jud. Sălaj Chelița - Remeți pe Someș - Mireșu Mare - Lucăcești - Dănești Chioarului - Pribiliești - Mogoșești Destinație: km	2,60 0	17,399	4,668				2,60 0		14,0 67	8,00 0	



Consiliul Județean
Maramureș



S.C.DRUMURI-PODURI MARAMUREȘ

Baia Mare str. Gheorghe.Șincai nr.46
CP 430311 Maramureș - România
CUI RO 10783082 J24 / 434 /1998
www.dpmm.ro
office@dpmm.ro



Tel.+40 262 213 144
+40 262 214 101
Fax +40 262 216 198

4	42 + 276 - DJ 193 Hideaga DJ 108P Origine: km 0 + 000 - DJ 108D Oarța de Jos - Orțița - Bicz Destinație: km 17 + 000 Lim. Jud. Satu Mare		17,000					4,00 0	8,00 0	5,00 0
5	DJ 108T Origine: km 0 + 000 - DJ 108A - Arduzel - Vincea Destinație: km 9 + 090 - Lim. Jud. Sălaj DJ 109F Origine: km 10 + 367 - Lim. Jud. Sălaj Baba - Drăghia - Coroieni - Vălenii		9,070	0,430				1,33 0	5,67 0	2,50 0
6	Lăpușului - Răzoare - Târgu Lăpuș - Dămăcușeni - Rogoz - Lăpuș - Băiuț - Cavnic - Budești - Ocna Șugatag Destinație: km 100 + 937 - DN 18 Ferești	60,6 88	29,882				53,9 00	5,40 0	5,56 0	25,7 10
7	DJ 109G Origine: km 0 + 000 - DN1C Mesteacăn - Boiu Mare - Frâncenii Boiului - Românești -	4,00 0	22,680				4,00 0		10,0 00	12,6 80



Consiliul Județean
Maramureș



S.C.DRUMURI-PODURI MARAMUREȘ

Baia Mare str. Gheorghe.Șincai nr.46
CP 430311 Maramureș - România
CUI RO 10783082 J24 / 434 /1998
www.dpmm.ro
office@dpmm.ro



Tel.+40 262 213 144
+40 262 214 101
Fax +40 262 216 198

	Sălnița - Vima Mică - Peteritea Destinație: km 26 + 680 - DJ 109F										
8	DJ 109I Origine: km 0 + 000 - DN1C Seini - Viile Apei Destinație: km 5 + 875 - Lim. Jud. Satu Mare	5,87 5						5,87 5			
9	DJ 109J Origine: km 0 + 000 DN1C Tăuții Măgherauș Destinație: km 1 + 250 Aeroportul Baia Mare		1,250						1,25 0		
10	DJ 109U Origine: km 0 + 000 - DJ 109F Strâmbu Băiuț - Băiuț - Botiza Destinație: km 22 + 000 - Botiza (DJ186D)		5,000		17, 000			1,00 0		3,00 0	18,0 00
11	DJ 110C Origine: km 4 + 500 - Lim. Jud. Sălaj Vima Mare Destinație: km 10 + 300 -DJ 109G Vima Mică		5,800					5,80 0			
12	DJ 171 Origine: km 39		15,300					5,40 0	3,51 0	6,39 0	



Consiliul Județean
Maramureș



S.C.DRUMURI-PODURI MARAMUREȘ

Baia Mare str. Gheorghe.Șincai nr.46
CP 430311 Maramureș - România
CUI RO 10783082 J24 / 434 /1998
www.dpmm.ro
office@dpmm.ro



Tel.+40 262 213 144
+40 262 214 101
Fax +40 262 216 198

	+ 520 - Lim. Jud. Bistrița- Năsăud Suciul de Sus - Suciul de Jos Destinație: km 54 + 820 -DJ 109F Rogoz											
13	DJ 171A Origine: km 0 + 000 - DJ 171 Suciul de Sus Destinație: km 10 + 000 - Groșii Țibleșului		10,000						5,00 0	5,00 0		
14	DJ 171C Origine: km 0 + 000 - DJ 109F Rogoz - Libotin Destinație: km 11 + 600 - Cupșeni		11,600					4,50 0	1,60 0	5,50 0		
15	DJ 171E Origine: km 0 + 000 - DN18B Târgu Lăpuș - Dumbrava - Stoiceni - Costeni Destinație: km 14 + 000 -DJ 171C Cupșeni		7,100			6,9 00		2,70 0		11,3 00		
16	DJ 182B - Suprapunere 6,155 km (DN1C, DJ 108E, DJ 108A și DJ 108D Origine: km 0 + 000 - DN18B Baia Mare -	10,7 43	40,507	1,093		10, 602		18,3 00	14,0 00	13,3 43	17,3 02	



Consiliul Județean
Maramureș



S.C.DRUMURI-PODURI MARAMUREȘ

Baia Mare str. Gheorghe.Șincai nr.46
CP 430311 Maramureș - România
CUI RO 10783082 J24 / 434 /1998
www.dpmm.ro
office@dpmm.ro



Tel.+40 262 213 144
+40 262 214 101
Fax +40 262 216 198

	Satu Nou de Jos - Cătălina - Săcălășeni - Remetea Chioarului - Berchez - Șomcuta Mare - Tulghieș - Mireșu Mare - Remeți pe Someș - Ulmeni - Mânău - Ariniș - Urmeniș - Băița de Sub Codru Destinație: km 69 + 100 - Lim. Jud. Satu Mare									
17	DJ 182C Origine: km 0 + 000 - DJ 182B Coaș - Copalnic- Mănăștur - Vad - Lăschia - Făurești Destinație: km 23 + 800 - DJ 184 Șurdești	21,4 00					21,4 00			
18	DJ 182D Origine: km 0 + 000 - DJ 108D Destinație: km 4 + 650 - Băsești		4,650				2,00 0		2,65 0	
19	DJ 182E Origine: km 0 + 000 - DJ 182B Berchez - Berchezoaia - Cetatea Chioarului Destinație: km 10 + 550 - Ciolt (DJ 184B)		3,770		6,7 80		3,77 0		6,78 0	



Consiliul Județean
Maramureș



S.C.DRUMURI-PODURI MARAMUREȘ

Baia Mare str. Gheorghe.Șincai nr.46
CP 430311 Maramureș - România
CUI RO 10783082 J24 / 434 /1998
www.dpmm.ro
office@dpmm.ro

Member of CISQ Federation

RIIA SIMTEX

CERTIFIED MANAGEMENT SYSTEM
ISO 9001 - ISO 14001

Tel. +40 262 213 144
+40 262 214 101
Fax +40 262 216 198

20	DJ 182G Origine: km 0 + 000 - DJ 182C Destinație: km 1 + 500 - Plopiș		1,500						1,500			
21	DJ 183 - 34 km până în Baia Mare MO Origine: km 0 + 000 - DN18 Gutin - Scutului - Cărbunar - Stațiunea Izvoarele - Valea Neagră - Firiza Destinație: Cart: Firiza	17,617	7,583			9,300			23,700	6,800	4,000	
22	DJ 183A - Traseu Runcu - Plesca 22,5 km Origine: km 0 + 000 - DJ183 Stațiunea Izvoarele Destinație: km 15 + 000 DN18 Mara			3,500		11,500				13,000	2,000	
23	DJ 183C - L= 13,000 km Origine: km 0 + 000 - DN18 Mogoșa Destinație: km 13 Cavnic(DJ 184)	2,500	4,000			6,500			2,500	2,500	5,000	3,000
24	DJ 184 - Origine: km 0 + 000 - DN18 Baia Sprie - Șișești - Dănești - Șurdești Destinație: km	22,578						22,578				



Consiliul Județean
Maramureș



S.C.DRUMURI-PODURI MARAMUREȘ

Baia Mare str. Gheorghe.Șincai nr.46
CP 430311 Maramureș - România
CUIRO 10783082 J24 / 434 /1998
www.dpmm.ro
office@dpmm.ro



Tel.+40 262 213 144
+40 262 214 101
Fax +40 262 216 198

	22 + 578 DJ 109F Cavnice											
25	DJ 184A - Suprapunere 4,480 km (DJ 182C) Origine: km 0 + 000 - DJ 184 Dănești - Bontăieni - Șindrești - Rus - Dumbrăvița - Chechiș - Cătălina - Colțau - Arieșu de Pădure - Finteușu Mic Destinație: km 32 + 150 - DN1C	4,16 2	21,283	0,225	2,0 00			8,13 0	8,87 4	10,6 66		
26	DJ 184B Origine: km 0 + 000 - DJ 182B Șomcuta Mare - Ciolt - Codru Butesei - Preluca Nouă Destinație: km 26 + 486 DN18B Copalnic Deal	9,30 5	10,608		5,5 73		3,00 0	7,16 9	15,3 17			
27	DJ 185 - Suprapunere 6,785 km (DJ 109F și DJ 186B) Origine: km 0 + 000 - DN18 Hărniciești - Hoteni - Ocna Șugatag - Călinești - Văleni - Bârsana - Petrova -	5,93 0	25,431		9,3 03	24,53 7	12,2 58		15,5 33	17,0 52	20,3 58	



Consiliul Județean
Maramureș



S.C.DRUMURI-PODURI MARAMUREȘ

Baia Mare str. Gheorghe Șincai nr.46
CP 430311 Maramureș - România
CUI RO 10783082 J24 / 434 /1998
www.dpmm.ro
office@dpmm.ro



Tel.+40 262 213 144
+40 262 214 101
Fax +40 262 216 198

	Bistra - Valea Vișeului - Lunca la Tisa - Bocicoiu Mare Destinație: km 71 + 986 - DN18 Crăciunești										
28	DJ 186 Origine: km 0 + 000 - DN18 Vadu Izei - Oncești - Nănești - Bârsana - Strâmtura - Rozavlea - Șieu - Bogdan Vodă - Dragomirești - Săliștea de Sus Destinație: km DN17C Săcel	52,5 81					52,5 81				
29	DJ 186A Origine: km 0 + 000 - DN18 Rona de Sus Destinație: DC 11 Valea Stejarului	3,30 0			0,6 10			2,00 0	1,91 0		
30	DJ 186B - Suprapunere 0,942 km (DJ 185) Origine: km 0 + 000 - DN18 Cornești - Călinești - Sârbi Destinație: km 14 + 610 DJ 109F Budești	2,50 0	11,168				0,94 2	6,00 0	6,72 6		
31	DJ 186C Origine: km 0 + 000 - DJ 186 Bogdan Vodă		3,000					0,61 0	2,39 0		



Consiliul Județean
Maramureș



S.C.DRUMURI-PODURI MARAMUREȘ

Baia Mare str. Gheorghe.Șincai nr.46
CP 430311 Maramureș - România
CUI RO 10783082 J24 / 434 /1998
www.dpmm.ro
office@dpmm.ro

Member of CISO Federation



Tel.+40 262 213 144
+40 262 214 101
Fax +40 262 216 198

	Destinație: km 3 + 000 Ieud											
32	DJ 186D Origine: km 0 + 000 - DJ 186 (Strâmtura) Slătioara - Glod - Poienile Izei Destinație: km 27 + 200 Șieu (DJ 186)	10,8 00	16,400					19,7 92	7,40 8			
33	DJ 186E Origine: km 0 + 000 - DJ 186D Șieu Destinație: km 6 + 275 DJ 186D Poienile Izei	0,92 0	5,355					6,27 5				
34	DJ 187 Origine: km 0 + 000 - DN18 Leordina - Ruscova - Repedea Destinație: km 20+000 Poienile de Sub Munte	20,0 00					20,0 00					
35	DJ 187A Origine: km 0 + 000 - DN18 Vișeu de Sus - Valea Vaserului Destinație: km 8 + 000 Mănăstirea Valea Scraidei		3,400			4,6 00					8,00 0	
36	DJ 187B Origine: km 0 + 000 - DJ 187A Vișeu de Sus - Valea Peștilor - Cătunul Obcina Destinație: km					10,00 0					10,0 00	



Consiliul Județean
Maramureș



S.C.DRUMURI-PODURI MARAMUREȘ

Baia Mare str. Gheorghe Șincai nr.46
CP 430311 Maramureș - România
CUI RO 10783082 J24 / 434 /1998
www.dpmm.ro
office@dpmm.ro



Tel.+40 262 213 144
+40 262 214 101
Fax +40 262 216 198

	10+000 Poienile de Sub Munte											
37	DJ 188 Origine: km 0 + 000 - Vișeu de Jos DN18 Destinație: km 10 + 850 DJ 186 Bogdan Vodă	10,850						7,48 6	3,36 4			
38	DJ 193 Origine: km 41 + 300 Lim. Jud. Satu Mare - Ardușat - Colțirea Destinație: km 54 + 467 DN1C Hideaga	13,1 67						13,1 67				
39	DJ 193E Origine: km 0 + 000 - DJ 108D Asuaju de Jos - Asuaju de Sus - Lim. Jud. Satu Mare (km 12 + 000) - Lim. Jud. Satu Mare (km 20 + 320) Destinație: km 22 + 325 DJ 108A Fărcașa	13,500			0,5 00			1,50 0	12,0 00	0,50 0		
N r. c r t.	Denumirea și traseul drumului, poziția kilometrică (origine și destinație)	TIPUL DE ÎMBRĂCĂMINTE						STARE DE VIABILITATE				
		Beton asfal tic (BA)	Îmbră c. Bitum - ușoară (IBU)	Beton de cimen t (BC)	Pa vaj (P V)	Pie trui re (P)	Păm ânt (DP)	FB	B	M	R	I
0	1	3	4	5	6	7	8	9	10	11	12	13
	Lungimea sectoarelor cu același tip de îmbrăcăminte	299, 232	335,09 1	26,00 1	0,0 00	91, 168	34,53 7	254, 792	109, 967	177, 087	196, 825	47,3 58



Consiliul Județean
Maramureș



S.C.DRUMURI-PODURI MARAMUREȘ

Baia Mare str. Gheorghe.Șincai nr.46
CP 430311 Maramureș - România
CUI RO 10783082 J24 / 434 /1998
www.dpmm.ro
office@dpmm.ro



Tel.+40 262 213 144
+40 262 214 101
Fax +40 262 216 198

Conform tabelului de mai sus se poate observa ca din total drumuri judetene 18 % sunt intr-o stare foarte buna, 15 % intr-o stare buna, 29 % intr-o stare medie 31 % intr-o stare rea si 7 % intr-o stare impracticabila.

Pe toate aceste drumuri exista un plan de acțiuni pentru îmbunătățirea siguranței traficului rutier.

Având în vedere starea actuală a carosabilului și a degradărilor evolutive datorate solicitărilor dinamice și a factorilor climaterici, este necesară executarea lucrărilor de întreținere specifice tipului de îmbrăcăminte a drumului, în vederea eliminării defecțiunilor și aducerii drumurilor la o stare normală de exploatare care să asigure siguranța și confortul circulației. In acest sens, sunt propuse următoarele tipuri de lucrări:

Simbol	Denumire activitate
0	2
A	Servicii pregătitoare aferente intretinerii si reparării drumurilor publice
B	Lucrari și servicii privind intretinerea curenta
101	Intretinerea curenta pe timp de vara
101.1	Intretinerea partii carosabile, specifica tipului de imbrăcăminte
101.1.1	Întreținerea îmbrăcămintii asfaltice
	Înlăturarea denivelărilor și fâgașelor
	Întreținerea suprafețelor degradate cu mixtură asfaltică la cald - plombări gropi
	Întreținerea suprafețelor degradate cu mixtură asfaltică la cald - suprafețe întinse
	Întreținerea suprafețelor degradate cu emulsie bituminoasă la rece
	Colmatarea crăpăturilor și fisurilor
	Badijonarea suprafețelor poroase
	Așternere nisip pe suprafețe cu bitum în exces sau șlefuite
101.1.2	Întreținerea imbracamintilor cu lianti hidraulici
	Întreținerea suprafețelor degradate cu mixtură asfaltică la cald
	Întreținerea suprafețelor degradate cu emulsie bituminoasă la rece



Consiliul Județean
Maramureș



S.C.DRUMURI-PODURI MARAMUREȘ

Baia Mare str. Gheorghe.Șincai nr.46
CP 430311 Maramureș - România
CUI RO 10783082 J24 / 434 /1998
www.dpmm.ro
office@dpmm.ro



Tel.+40 262 213 144
+40 262 214 101
Fax +40 262 216 198

	Refacere dale
101.1.5.	Întreținerea drumurilor pietruite
	Aprovizionarea cu material pietros
	Astuparea gropilor și a fâgașelor cu material pietros
	Scarificarea și reprofilarea, cu sau fără cilindrare, cu sau fără material pietros de adaos
101.1.6.	Întreținerea drumurilor de pământ
	Reprofilarea platformei
	Completare cu balast
	Completare cu piatră spartă
	Stabilizarea cu liant hidraulic
101.2.	Intretinerea comuna a tuturor drumurilor
101.2.1	Intretinerea platformei drumului
	Curățirea platformei drumului de materiale aduse de viituri - manual
	Curățirea platformei drumului de materiale aduse de viituri - mecanizat
	Curățirea platformei drumului de noroi - manual
	Curățirea platformei drumului de noroi - mecanizat
	Curățirea platformei drumului cu peria mecanica
	Curățire acostamente de noroi, pamant - manual
	Taierea cavalierilor
	Acostamente balastate
	Completari acostamente cu piatră spartă
	Acostamente pietruite mecanizat
	Tratarea burdusirilor
	Tratarea tasarilor locale
	Aducerea la profil a acostamentelor prin taiere manuala
	Aducerea la profil a acostamentelor prin taiere mecanizata
	Reprofilarea platformei
	Corectarea taluzurilor de debleu (săpătură)
	Corectarea taluzurilor de rambleu (umblutură)
	Completare cu balast
	Completare cu piatră spartă



Consiliul Județean
Maramureș



S.C.DRUMURI-PODURI MARAMUREȘ

Baia Mare str. Gheorghe.Șincai nr.46
CP 430311 Maramureș - România
CUI RO 10783082 J24 / 434 /1998
www.dpmm.ro
office@dpmm.ro



Tel.+40 262 213 144
+40 262 214 101
Fax +40 262 216 198

	Asigurarea scurgerii apelor din zona drumului
	Curățirea santurilor si rigolelor manual
	Curățirea santurilor si rigolelor mecanizat
	Curățirea canalelor si podetelor
	Săpături șanțuri de pământ mecanizat
	Desfundare manuală a șanțurilor, rigolelor manual
	Întreținerea drenurilor
	Curățirea și repararea căminelor de vizitare, a puțurilor de aerisire și a capetelor de drenuri
101.2.2.	Completarea capacelor căminelor de dren
	Verificarea funcționării drenurilor (conform instrucției) și curățirea cunetelor
	Întreținerea lucrărilor de apărări de maluri - zid de sprijin
	Regularizări ale cursurilor de ape
	Întreținerea zidurilor de sprijin
	Eliminare tasare la șanțuri și rigole pavate
	Prevenirea efectelor inundațiilor
	Întreținerea lucrărilor de apărări de maluri si regularizari ale cursurilor de ape
	Întreținerea mijloacelor pentru siguranța circulației rutiere si de informare
	Îndreptarea și spălarea portalelor a indicatoarelor de circulație, a stâlpilor și a altor mijloace de dirijare a circulației
101.2.3	Întreținerea semnalizării orizontale: completarea sau refacerea izolată a marcajelor pe partea carosabilă, corecții ale marcajelor
	Revopsirea parapetelor
	Îndepărtarea de pe platforma drumurilor a obstacolelor (anrocamente, stânci, bolovani, materiale rezultate din accidente de circulație etc.)
	Informări operative, la toate nivelurile, privind condițiile de circulație pe timp de vară sau în caz de calmități
101.2.4.	Asigurarea esteticii rutiere
	Revizii curente și intervenții operative, executate de echipe mobile



Consiliul Județean
Maramureș



S.C.DRUMURI-PODURI MARAMUREȘ

Baia Mare str. Gheorghe Șincai nr.46
CP 430311 Maramureș - România
CUIRO 10783082 J24 / 434 /1998
www.dpmm.ro
office@dpmm.ro



Tel.+40 262 213 144
+40 262 214 101
Fax +40 262 216 198

	Curățarea de gunoaie, paie, noroi, cadavre etc. a platformei, a taluzurilor, șanțurilor, locurilor de parcare, fântânilor și a spațiilor verzi, strângerea materialului în grămezi și transportul în afara zonei drumului
	Cosirea vegetatiei ierboase în zona (acostamente, șanțuri, taluzuri)
	Tăierea drajonilor
	Cosirea vegetației ierboase
	Defrisarea suprafață cu tufișuri și arbuști
	Doborârea manuală a arborilor și arbuștilor
	Doborârea cu drujba a arborilor și arbuștilor
	Degajarea terenului de frunze, crengi
	Curățirea terenului de iarbă, buruieni
	Defrișarea suprafețelor împădurite
101.3	Intretinerea curenta a podurilor, pasajelor, podețelor
	Curățarea căii de noroi și gunoaie, desfundarea gurilor de scurgere
	Reparatii tencuieli
	Reparatii la parapete
	Înlăturarea din albie a depunerilor, drajonilor și a plantațiilor care împiedică scurgerea apelor
	Decolmatarea camerelor de cădere
	Turnare beton
	Podeț tubular -10 m
	Timpan podeț
	Cofrare
102	Intretinerea curenta pe timp de iarna
	Utilaje acțiune
	Freză Unimog
	Buldozer
	Autogreder
	Buldoexcavator
	Încărcător - tip Liebherr/Ifron cu lamă
	Utilaj multifuncțional - TAF
	Tractor cu lamă
	Tractor cu lamă și remorca
UNIMOG cu lamă	



Consiliul Județean
Maramureș



S.C.DRUMURI-PODURI MARAMUREȘ

Baia Mare str. Gheorghe.Șincai nr.46
CP 430311 Maramureș - România
CUI RO 10783082 J24 / 434 /1998
www.dpmm.ro
office@dpmm.ro

Member of CISQ Federation

RIIA SIMTEX

CERTIFIED MANAGEMENT SYSTEM
ISO 9001 - ISO 14001

Tel.+40 262 213 144
+40 262 214 101
Fax +40 262 216 198

	UNIMOG cu lamă și sărăriță
	Autobasculantă cu lamă
	Autobasculantă cu lamă și răspânditor
	Utilaje patrulare
	Autobasculanta pentru transport
	Autoremorcher cu trailer pentru transport utilaje
	Autoutilitara pentru interventii
	<u>Actiuni necesare</u>
	Curățiri șanțuri
	Tăierea drajonilor și ramurilor uscate
	Defrișarea manuală a suprafețelor
	Plombări cu mixtură stocabilă
	Plombări cu mixtură asfaltică
	Plombări prin stropiri succesive
	Plombări cu piatră spartă
	Curățire zăpadă – manual
	Spargerea gheții – manual
	Combaterea poleiului cu nisip- mecanizat
	Combaterea poleiului cu nisip – manual
	Informare zilnică
	Revizie
	Procurare nisip
	Procurare sare
	Montare indicatoare rutiere
	Lucrări accidentale
	Utilaje așteptare
	Utilaj multifuncțional - TAF
	Tractor cu lamă și remorcă
	UNIMOG cu lamă și sărăriță
	Autobasculantă cu lamă și răspânditor
	Autogreder , Buldoexcavator
C	Lucrari privind intretinerea periodica
103	Tratamente bituminoase



Consiliul Județean
Maramureș



S.C.DRUMURI-PODURI MARAMUREȘ

Baia Mare str. Gheorghe Șincai nr.46
CP 430311 Maramureș - România
CUI RO 10783082 J24 / 434 /1998
www.dpmm.ro
office@dpmm.ro



Tel.+40 262 213 144
+40 262 214 101
Fax +40 262 216 198

104	Tratamente bituminoase simple
	Tratamente bituminoase duble
	Covoare asfaltice subțiri la rece - un strat
	Covoare asfaltice subțiri la rece - două straturi
105	Covoare bituminoase
106	Reciclarea in situ a îmbrăcăminții asfaltice, cu strat de rulare din tratament, straturi bituminose foarte subțiri sau covoare clasice
107	Siguranța rutieră:
107.1	Aprovizionari noi cu indicatoare rutiere, stalpi, console, portaluri, stalpisorii de dirijare, parapete, indicatoare de km și hm (borne), etc.
107.2	Montarea
	Indicatoare rutiere
	Stâlpi
	Parapete
	Vopsit parapet metalic
	Borne kilometrice
	Borne hectometrice
107.3	Executarea marcajelor
	Longitudinale
	Transversale
110	Pietruiri de drumuri de pământ
	Lucrări de terasamente pentru corectarea traseului în plan, profil transversal și longitudinal (saptura)
	Lucrări de terasamente pentru corectarea traseului în plan, profil transversal și longitudinal (umplutura)
	Săpături șanțuri de pământ mecanizat
	Reprofilarea platformei
	Completarea cu balast
	Completarea cu piatră spartă
111.5	Ziduri de sprijin
	Reparații ziduri de sprijin cu zidărie din bolovani de râu
	Zid de sprijin din gabioane
112	Întreținerea periodică a podurilor și podețelor



Consiliul Județean
Maramureș



S.C.DRUMURI-PODURI MARAMUREȘ

Baia Mare str. Gheorghe Șincai nr.46
CP 430311 Maramureș - România
CUI RO 10783082 J24 / 434 /1998
www.dpmm.ro
office@dpmm.ro



Tel. +40 262 213 144
+40 262 214 101
Fax +40 262 216 198

	Vopsire mână curentă
D	Lucrari privind reparatiile curente la drumurile publice
113	Lucrari accidentale
114	Îmbrăcămintă bituminoasă ușoară
115	Ranforsări ale sistemelor rutiere (cu lianți bituminoși și hidraulici)
	Stabilizare agregate naturale
	Strat reciclat cu adaos de liant hidraulic și bituminos in situ
117	Eliminarea punctelor periculoase
	Stabilizare terenuri(pământ) cu liant hidraulic
	Stabilizare agregate naturale
	Strat reciclat cu adaos de liant hidraulic și bituminos in situ
118	Reparatii curente la poduri - inlocuirea elementelor degradate, consolidarea infrastructurilor
119	Reparatii curente cladiri

3. Situația existentă relevantă pentru achizițiile propuse prin proiect

Dezvoltarea infrastructurii de transport reprezintă o condiție esențială pentru stimularea investițiilor, pentru creșterea mobilității cetățenilor și a mărfurilor, și pentru scoaterea din izolare socioeconomică a zonelor subdezvoltate, prin dezvoltarea echilibrată a rețelelor de transport în județul Maramureș. Astfel, asigurarea conectivității și a accesibilității la principalele coridoare de transport care să conducă la îmbunătățirea legăturilor între principalii poli economici de creștere, constituie pentru județul nostru un obiectiv foarte important.

Pentru asigurarea și creșterea eficienței de intervenție, ne propunem să ne creștem capacitatea de administrare a rețeaua de drumuri județene în județul Maramureș prin înlocuirea echipamentelor și utilajelor învechite și completarea cu utilaje noi care nu au fost în portofoliu până acum, soluția fiind accesarea de către Consiliul Județean Maramureș a programului finanțat prin Apelul de proiecte PRNV/2023/522.B/1, lansat în cadrul programului Programul Regional Nord-Vest 2021-2027.

Mai mult, ca urmare a efectuării de către Autoritatea Rutieră Română a inspecției de siguranță rutieră periodică pe drumurile județene din județul Maramureș, considerăm că este necesară achiziția de echipamente noi pentru realizarea în timp util a măsurilor cuprinse în lista cu dispozițiile obligatorii dispuse prin raportul de inspecție.

4. Descrierea investiției



Consiliul Județean
Maramureș



S.C.DRUMURI-PODURI MARAMUREȘ

Baia Mare str. Gheorghe.Șincai nr.46
CP 430311 Maramureș - România
CUI RO 10783082 J24 / 434 /1998
www.dpmm.ro
office@dpmm.ro



Tel.+40 262 213 144
+40 262 214 101
Fax +40 262 216 198

Analiza situației actuale, necesitatea și oportunitatea promovării investiției

A) Pentru a putea efectua operațiile mai sus menționate în vederea creșterii siguranței traficului, cu echipamentele și utilajele din dotarea companiei S.C. Drumuri Poduri Maramureș S.A este necesar modernizarea și completarea cu echipamente de generație nouă cât și înlocuirea celor vechi și neperformante.

✓ Se va prezenta analiza contextului în care se va implementa proiectul, descrierea problemelor/nevoilor specifice identificate cărora le va răspunde proiectul, și se va furniza o justificare detaliată și fundamentată a necesității și oportunității implementării proiectului,

B) Societatea în prezent are un parc auto format din 105 vehicule, iar acestea sunt împartite în 5 categorii: autoturisme și autoutilitare sub 3.5 tone, autocamioane peste 3.5 tone, utilaje, tractoare și remorci.

1. **Autoturisme și autoutilitare sub 3.5t** : Sunt în număr de 26 unități, iar acestea reprezintă 24,76% din întreaga flotă.

2. **Autocamioane peste 3.5 tone**: Sunt în număr de 19 unități, iar acestea reprezintă 18,10% din întreaga flotă

3. **Utilaje** : Sunt în număr de 39, iar acestea reprezintă 37,14 % din întreaga flotă. 23 utilaje au o vechime de peste 16 ani.

4. **Tractoare**: Sunt în număr de 5, iar acestea reprezintă 4,76% din întreaga flotă.

5. **Remorci**: Sunt în număr de 16, iar acestea reprezintă 15,24% din întreaga flotă.

Din întreg parcursul auto (105 vehicule), 48 sunt vehicule care au o vechime de peste 25 ani.

6. **Accesorii lame de zapadă și raspanditor material antiderapant**: Sunt în număr de 17 dintre care 12 au vechime mai mare de 15 ani.

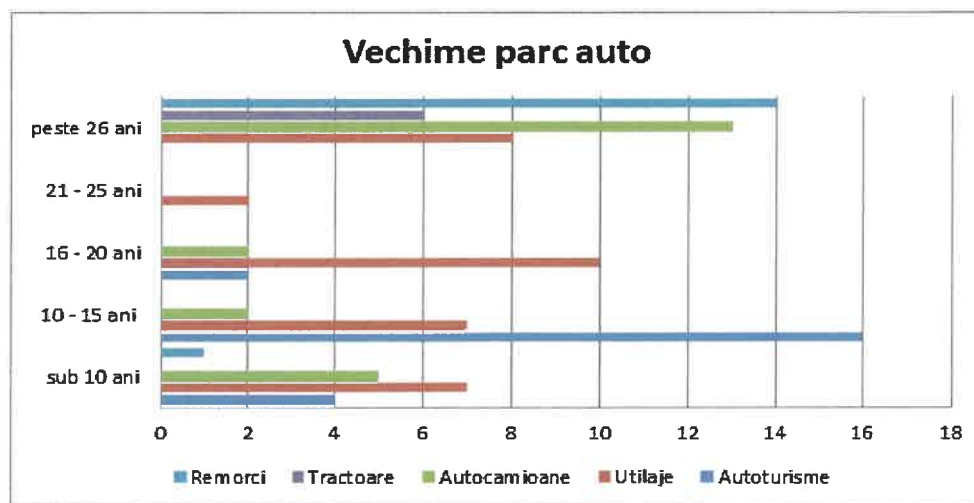



Consiliul Județean
Maramureș



S.C.DRUMURI-PODURI MARAMUREȘ

Baia Mare str. Gheorghe Șincai nr.46
CP 430311 Maramureș - România
CUI RO 10783082 J24 / 434 /1998
www.dpmm.ro
office@dpmm.ro

Member of CIRQ Federation



Tel.+40 262 213 144
+40 262 214 101
Fax +40 262 216 198

Cu aceste vehicule societatea a asigurat indeplinirea planului de intretinere si reparatii, dar vechimea parcului auto si de utilaje se reflecta atat in activitatea de productie prin calitatea si eficienta de executie a lucrarilor si costul pentru fiecare lucrare.

Datorită numărului mare de artere de circulație, atât modernizate cât și nemodernizate care trebuie întreținute, numărul de utilaje/accesorii dar și vechimea lor pentru acoperirea integrală a acestor activități de întreținere pe timp de iarnă și vară este mult prea mic.

Accesorii lame de zapada si raspanditor material antiderapant din dotare ce trebuie inlocuite nu satisfac nevoile actuale din urmatoarele motive:

- viteza de deplasare/interventie cu lama de zapada fara roti ajutatoare din dotare este mai mica decat a utilajelor cu lame de zapada noi lucru ce duce la formarea coloanelor de autovehicule in spatele utilajelor ce actioneaza mai ales pe sectoarele de drum in care vizibilitatea este redusa si nu se poate efectua manevra de depasire. Cu ajutorul accesoriilor propuse spre achizitie se obtine o viteza de interventie apropiata de viteza medie a autovehiculelor participante la trafic rezultand un trafic mai fluent si mai sigur.

- capacitatea de incarcare a raspanditoarelor de material antiderapant din dotare limiteaza cantitatea de material antiderapant ce poate fi raspandita pe carosabil si implicit reduce distanta parcursa pana la o noua incarcare a raspanditoarelor de material antiderapant ele putand fi utilizate doar pe tronsoane scurte de drum.

- datorita capacitatii marite de incarcare a raspanditoarelor de material antiderapant propuse spre achizitie se reduc si distantele parcurse *fara actionare* pana la locurile de alimentare cu material antiderapant si se pot utiliza pe tronsoane de drum mai lungi

- lamele de zapada cu roti ajutatoare noi ajuta la reducerea fortelor de frecare cu suprafata carosabila reducand astfel consumul de combustibil al utilajului purtator si implicit cantitatea de emisii poluante eliberate in atmosfera.

- utilajele vechi si accesoriile acestora necesita reparatii accidentale constante

- datorita gradului ridicat de coroziune acestea necesita anual reparatii ce implica sudarea si vopsirea unor elemente, lucru ce duce la cresterea costului de intretinere

- tot datorita gradului ridicat de coroziune apar defectiuni in timpul functionarii la sistemul hidraulic al utilajelor si accesoriilor acestora lucru ce duce la pierderi de ulei.

- se reduce riscul de accidente provocat de raspanditoarele de material antiderapant vechi care se defecteaza in timpul interventiilor si care nu raspandesc material antiderapant uniform pe suprafata carosabila sau arunca materialul prea sus provocand daune materilale participantilor la trafic

Prin achizitia accesoriilor noi se va imbunatatii siguranta circulatiei prin urmatoarele:

1. Acoperirea intregii retele de drumuri judetene pentru interventii atat pe timpul iernii cat si pe timpul verii;

2. Dezapeziri eficiente prin timp de reactie si deplasare cu viteza mai mare;

3. Capacitati de incarcare cu cantitati de material antiderapant mai mari si suficiente pentru tronsoane de drum mai lungi;

4. Starea carosabilului dupa interventia cu utilajele si accesoriile noi ofera un grad de siguranta sporit datorita indepartarii mai eficiente a zapezii si raspandirii omogene a materialului antiderapant;

5. Eliminarea blocajelor in trafic aparute din cauza defectiunilor accidentale a utilajelor din dotare.



Consiliul Județean
Maramureș



S.C.DRUMURI-PODURI MARAMUREȘ

Baia Mare str. Gheorghe Șincai nr.46
CP 430311 Maramureș - România
CUI RO 10783082 J24 / 434 /1998
www.dpmm.ro
office@dpmm.ro



Tel.+40 262 213 144
+40 262 214 101
Fax +40 262 216 198

6. Multifunctionale din proiect ajuta la cresterea sigurantei rutiere datorita accesoriilor din dotare in special in cazul cosirii acostamentului care se face automat(inclusiv sub lise) de catre un singur operator al utilajului fara interventia altor operatori pe teren pentru cosirea pe langa obstacolele de pe acostament. Deasemenea se vor face lucrari ample de curatare/spalare a indicatoarelor rutiere, balustradelor, stalpilor de marcaj acostament; de tocarea a crengilor si arborilor rezultati din toaletare; curatare, maturare a carosabilului prin periere; curatare/decolmatare rigole. Multifunctionalele din dotarea actuala necesita doi operatori pentru cosire si pe langa obstacole sunt necesari alti operatori pe teren, iar cele propuse pot efectua aceste operatii cu un singur operator.

7. Echipamentul pentru reparatii in straturi successive vine cu tehnici de ultima generatie care reduc numarul de operatori expusi traficului rutier, precum si numarul de utilaje/echipamente implicate in procesul de lucru; traficul se redă instantaneu cu terminarea lucrării, prin urmare sefluidizeaza traficul in timpul executarii lucrarilor pe tronsoanele de drum afectate, de asemenea eliminarea fazelor de lucru manuale reduc riscurile de accidente si cresc calitatea lucrarilor executate.

8. Masina de marcaj din proiect este necesara pentru trasarea si marcarea corespunzatoare a drumurilor la standarde care sa asigure siguranta necesara in exploatare a drumurilor. Aceasta dispune de tehnologii moderne precum marcajul cu bile de vopsea ce se efectueaza mai ales pe linia de acostament, marcaj care produce zgomot cand este calcat de catre roțile autovehiculelor si avertizeaza conducatorul autovehiculului ca se apropie de acostament.

Clima este una continental-moderată, în general rece și umedă în zonele înalte și cu ierni geroase. Temperatura medie anuală este cuprinsă între 0 și 6 °C. Precipitațiile medii anuale sunt peste 75 mm, conform hărților prezentate mai jos pentru sezoanele reci din anii precedenți, prin urmare în toate zonele muntoase îndeosebi, dar și pe restul sectoarelor de drum județean trebuie acordată o importanță ridicată acțiunii de dezăpezire și de curățare a carosabilului pe timp de iarnă. Odată cu venirea iernii, societatea asigură cu prioritate întreținerea drumului județean **DJ184 Baia Sprie – Cavnic, domeniul schiabil Cavnic – stațiunea balneoclimaterică Ocna Șugatag – Ferești**, unul dintre cele mai circulat din județ deoarece acesta prezintă diferite obiective de interes turistic iar traficul este îngreunat pe întreg sezon. Serviciul de dezăpezire pe acest sector de drum este unul subcontractat în prezent, societatea neavând un parc auto corespunzător dimensionat pentru a acoperi întreaga necesitate. În aceeași situație cu DJ184 mai sunt alte 23 loturi/ sectoare care sunt dezăpezite de către prestatori tot din cauza faptului că societatea nu are dotările necesare întregii rețele de drumuri județene.



Consiliul Județean
Maramureș

S.C.DRUMURI-PODURI MARAMUREȘ

Baia Mare str. Gheorghe.Șincai nr.46
CP 430311 Maramureș - România
CUI RO 10783082 J24 / 434 /1998
www.dpmm.ro
office@dpmm.ro

Member of CISO Federation



CERTIFIED MANAGEMENT SYSTEM
ISO 9001 - ISO 14001

Tel.+40 262 213 144
+40 262 214 101
Fax +40 262 216 198

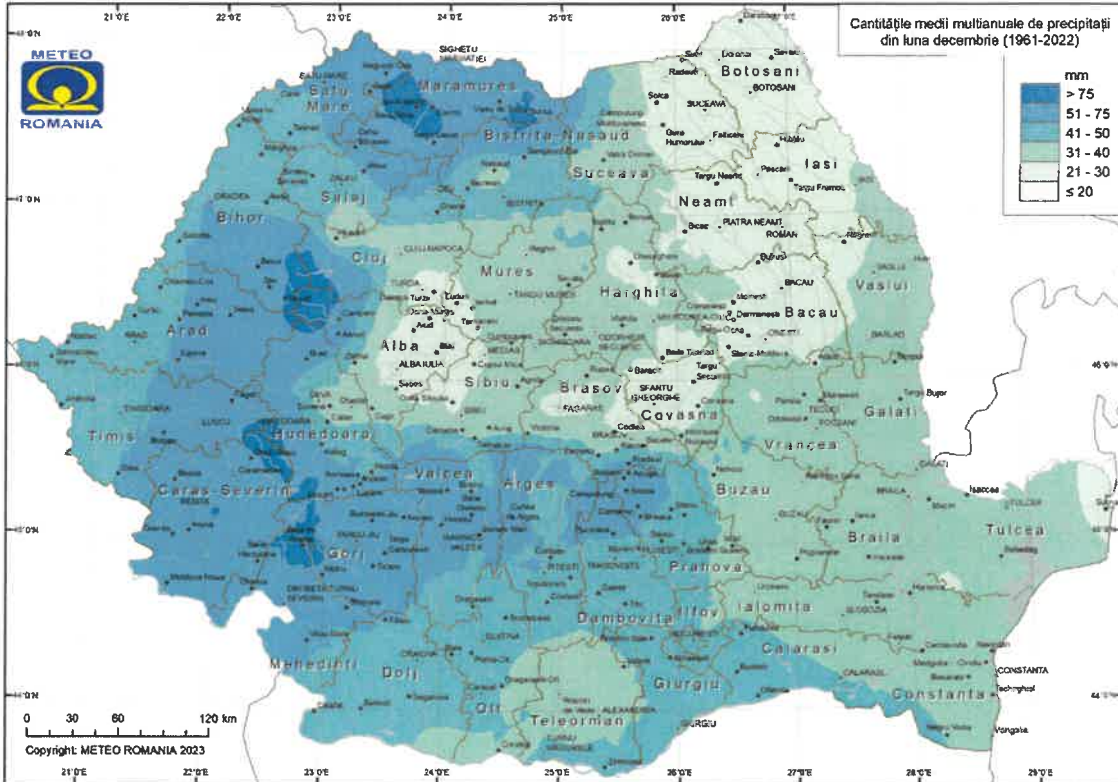
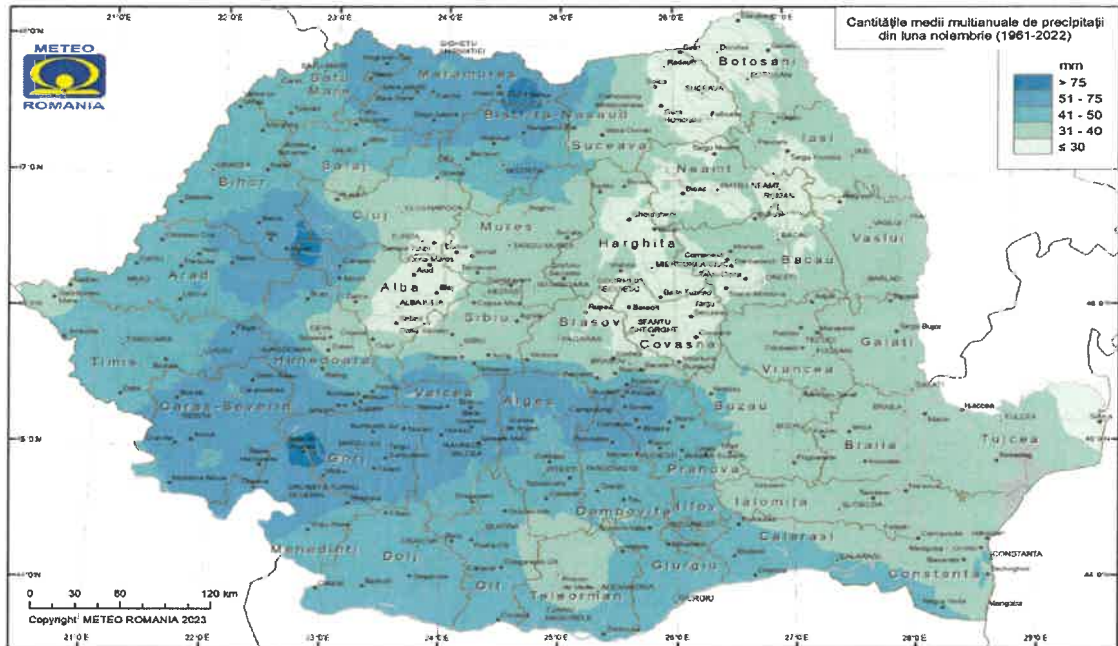



Consiliul Județean
Maramureș

S.C.DRUMURI-PODURI MARAMUREȘ

Baja Mare str. Gheorghe Șincai nr.46
CP 430311 Maramureș - România
CUI RO 10783082 J24 / 434 /1998
www.dpmm.ro
office@dpmm.ro

Member of CIBQ Federation



CERTIFIED MANAGEMENT SYSTEM
ISO 9001 - ISO 14001

Tel.+40 262 213 144
+40 262 214 101
Fax +40 262 216 198

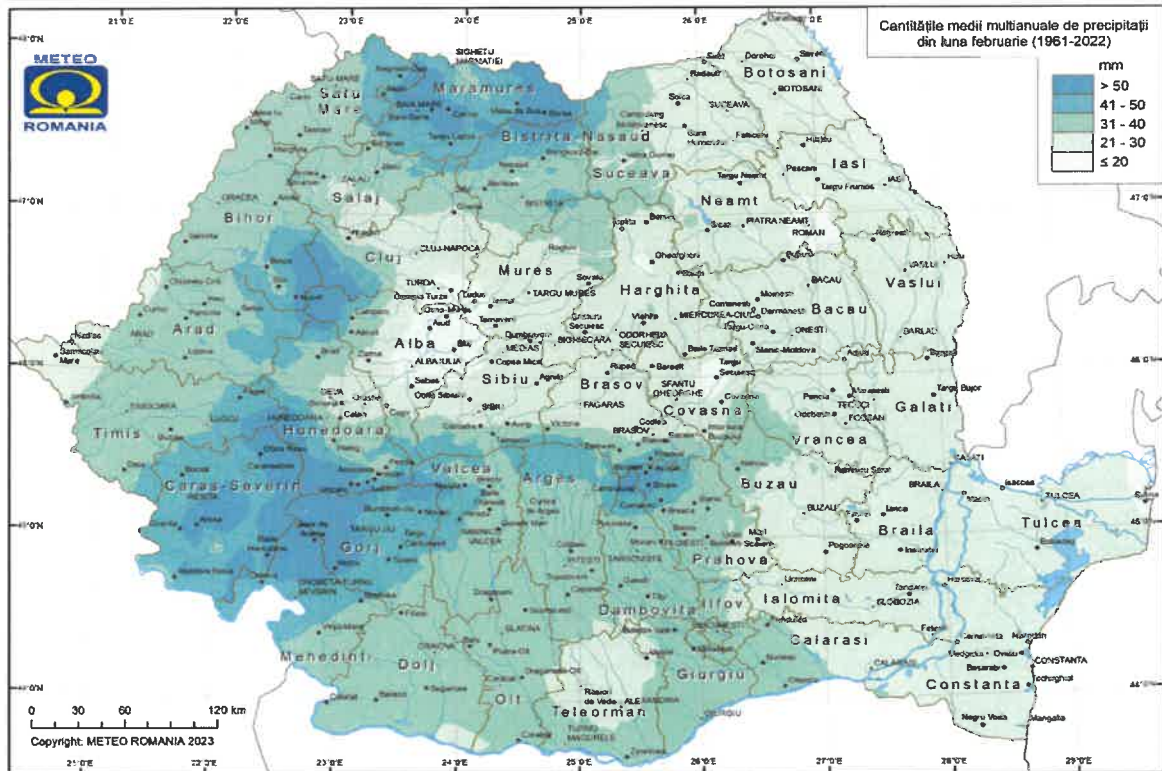
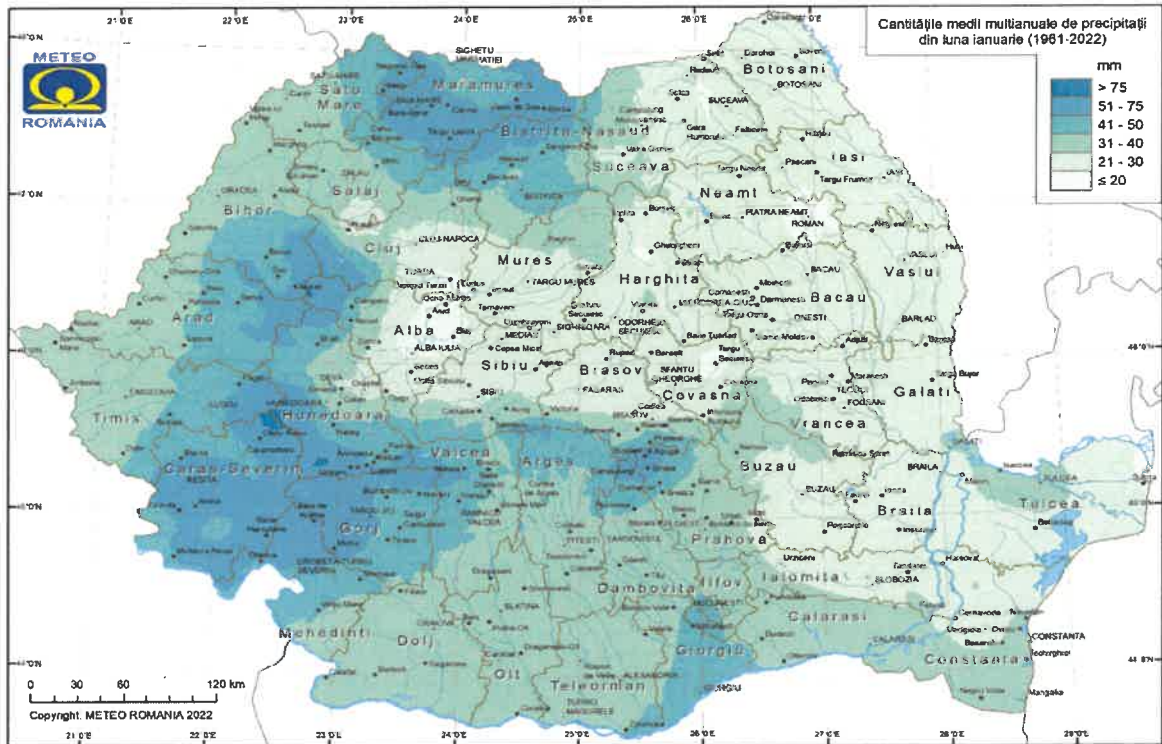



Consiliul Județean
Maramureș



S.C.DRUMURI-PODURI MARAMUREȘ

Baia Mare str. Gheorghe.Șincai nr.46
CP 430311 Maramureș - România
CUI RO 10783082 J24 / 434 /1998
www.dpmm.ro
office@dpmm.ro



Tel.+40 262 213 144
+40 262 214 101
Fax +40 262 216 198

Rezultatele urmarite sunt:

- organizarea circulației rutiere și optimizarea traseelor în funcție de fluxurile de vehicule și pietoni, prin lucrări și amenajări rutiere, instalații de dirijare și semnalizare, amplasarea și montarea indicatoarelor rutiere, a marcajelor și a altor instalații de avertizare;
- realizarea și întreținerea în perfectă stare de funcționare a instalațiilor de dirijare a circulației, a semafoarelor, a indicatoarelor rutiere și a marcajelor;
- perfecționarea și modernizarea mijloacelor de semnalizare și avertizare rutieră și de dirijare a circulației;
Scoaterea din uz a utilajelor/accesoriilor cu o vechime foarte mare și daunatoare mediului.
- Îmbunătățirea timpilor de reacție în cadrul intervențiilor;
- Îmbunătățirea calitatii și durabilității lucrărilor utilizând utilaje de ultimă generație;
- Menținerea tuturor tronșoanelor de drum, pe tot parcursul anului, la un nivel foarte bun de utilizare/practicare pentru vehicule în scopul reducerii numărului de accidente rutiere (semnalizare rutiera corespunzătoare, carosabil curat iarna/vara, asigurarea esteticii rutiere pentru o vizibilitate optimă etc.)

✓ *Identificarea caracteristicilor infrastructurii utilizate pentru montarea echipamentelor/utilizarea utilajelor, condițiile de garare, traseele utilizate, analiza facilităților de întreținere necesare etc)*

C) Pentru acoperirea optimă a întregului județ, utilajele vor fi amplasate în punctele strategice descrise mai jos:

1. Secția de Utilaj Transport Baia Mare str. V.Alecsandri nr.99.
2. Șantierul Baia Mare str.Electrolizei nr.5.
3. Șantier Tg.Lăpuș str.Agriculturii nr.3.
4. Șantierul Ferești nr.2A
5. Șantierul Ardușat nr.560

Întreținerea utilajelor se va efectua în atelierele proprii dedicate și specializate în operațiuni de întreținere și reparatii din locațiile Baia Mare, Targu Lapus, Ferești cu următoarea organigramă de personal specializat

NUME	PROFESIE	LOCATIE
CRISAN FLORIN	SEF SECTIE AUTO/UTILAJE	ATELIER BAIA MARE
BOER FLORIN	COORDONATOR ATELIER	ATELIER BAIA MARE
GANDAC A. CALIN	ELECTRICIAN	ATELIER BAIA MARE



Consiliul Județean
Maramureș



S.C.DRUMURI-PODURI MARAMUREȘ

Baia Mare str. Gheorghe.Șincai nr.46
CP 430311 Maramureș - România
CUI RO 10783082 J24 / 434 /1998
www.dpmm.ro
office@dpmm.ro



Tel.+40 262 213 144
+40 262 214 101
Fax +40 262 216 198

MORA IOSIF	SUDOR/VOPSITOR	ATELIER BAIAMARE
PETERFI ADRIAN	MECANIC	ATELIER BAIAMARE
ȘUT FELICIAN	MECANIC/STRUNGAR	ATELIER BAIAMARE
TULICI IONEL	MECANIC	ATELIER BAIAMARE
VIRLICI VASILE	MECANIC	ATELIER BAIAMARE
BERINDE ADRIAN VASILE	COORDONATOR ATELIER	ATELIER FERESTI
BERINDE IOAN FLORIN	SUDOR	ATELIER FERESTI
VLAD FLORIN	MECANIC	ATELIER FERESTI
RAT COSMIN	COORDONATOR ATELIER	ATELIER TARGU LAPUS
FILIP NICOLAE	MECANIC	ATELIER TARGU LAPUS
LESE COSMIN FLORIN	MECANIC	ATELIER TARGU LAPUS
MOLNAR ERNO	SUDOR/VOPSITOR	ATELIER TARGU LAPUS
NECHITA VIOREL	ELECTRICIAN	ATELIER TARGU LAPUS

✓ *Identificarea scenariilor prin care obiectivele proiectului de investiții pot fi atinse sunt detaliate.*

Este prezentată o comparație cu o altă soluție alternativă pentru problema identificată. Sunt descrise avantajele soluției recomandate.

N/A

✓ *se vor analiza și compara opțiunile privind posibilele tipuri de tehnologie, inclusiv în ceea ce privește costurile de operare pe durata ciclului de viață generate de fiecare tip și pentru eventuala infrastructură necesară (analiza comparativă a caracteristicilor tehnice ale echipamentelor/utilajelor pentru ambele scenarii și ambele soluții, analiză care să cuprindă acolo unde este cazul inclusiv emisiile de gaze cu efect de seră pentru tipul de echipamente/utilaje propuse).*



Consiliul Județean
Maramureș



S.C.DRUMURI-PODURI MARAMUREȘ

Baia Mare str. Gheorghe Șincai nr.46
CP 430311 Maramureș - România
CUI RO 10783082 J24 / 434 /1998
www.dpmm.ro
office@dpmm.ro

Member of CISQ Federation

RIA SIMTEX

CERTIFIED MANAGEMENT SYSTEM
ISO 9001 - ISO 14001

Tel.+40 262 213 144
+40 262 214 101
Fax +40 262 216 198

E) Analiza comparativa a utilajelor

TIP UTILAJ	SPECIFICATII	UTILAJE PROIECT	UTILAJE EXISTENTE
ACCESORIU LAMA	Structura	4 segmente cu suspensie individuala si dispozitiv de siguranta pt obstacole	Greutate mare si costuri de intretinere marite, formata dintr-un singur segment
	Tip constructiv	Cu roti portante – nu distruge suprafata drumului mai ales in zonele cu denivelari	Fara roti portante – greutatea lamei se sprijina direct pe suprafata drumului
	Siguranta in exploatare	Cu instalatie electrica - lumini de gabarit, proiectoare si semnalizari	Fara instalatie electrica si sisteme de avertizare
ACCESORIU RASPANDITOR MATERIAL ANTIDERAPANT	Capacitate incarcare	7-9 mc	5 mc
	Comanda	Electronica cu telecomanda pentru setarea parametrilor optimi de dozaj a materialului antiderapant	Fara comanda specifica, cu roata de copiere
MASINA DE MARCAJ RUTIER	Sasiu de baza	Pentru module interschimbabile	LIPSA UTILAJ
	Moduri de vopsire	Pentru toate tipurile de marcaje (vopsele clasice airless/airspray, bicomponent sau termoplastice)	LIPSA UTILAJ
	Motorizare	emisii scazute, EU Stage V vers.4 combustibil BioDiesel;	LIPSA UTILAJ
MULTIFUNCTIONAL	Accesorii	10 accesorii	5 accesorii
	Motorizare	BioDiesel	Diesel EURO1, EURO4, EURO6
	Sasiu si comanda	Bena basculabila	Bena fixa
		1 operator la cosire/spalare/toaletare arbori	2 operatori la cosire



Consiliul Județean
Maramureș



S.C.DRUMURI-PODURI MARAMUREȘ

Baia Mare str. Gheorghe Șincai nr.46
CP 430311 Maramureș - România
CUI RO 10783082 J24 / 434 /1998
www.dpmm.ro
office@dpmm.ro



Tel.+40 262 213 144
+40 262 214 101
Fax +40 262 216 198

✓ este prezentată descrierea funcțională și tehnologică, după caz, a soluției recomandate;
N/A

✓ traseele existente pe care vor fi montate echipamentele sau unde vor fi utilizate utilajele propuse a fi achiziționate;

G)Utilajele ce fac obiectul investitiei vor fi repartizate si vor deservi tronsoanele de drum județean conform tabelului de mai jos:

TIP UTILAJ	LOCATIE DEPOZITARE	TRONSON DE DRUM JUDETEAN DESERVIT
Accesoriu lama + raspanditor material nr1	SANTIER BAIA MARE	DJ184A, Danesti-Coruia
Accesoriu lama + raspanditor material nr2	SANTIER BAIA MARE	DJ183, Valea neagra - Izvoare
Accesoriu lama + raspanditor material nr3	SANTIER BAIA MARE	DJ 182C Int. 182B-Coaș - Copalnic- Int. 182G + DJ 182G
Accesoriu lama + raspanditor material nr4	SANTIER ARDUSAT	DJ193+DJ193E Hideaga-Limita jud SM-Farcasa
Accesoriu lama + raspanditor material nr5	SANTIER ARDUSAT	DJ 108D Gardani – lim. Jud. Salaj
Accesoriu lama + raspanditor material nr6	SANTIER ARDUSAT	DJ 108P Oarta de Jos – lim. Jud. SM DJ 182D Băsești
Accesoriu lama + raspanditor material nr7	SANTIER TG.LAPUS	Targu Lapus-Grosii Tiblesului, DJ171+DJ171A
Accesoriu lama + raspanditor material nr8	SANTIER TG.LAPUS	Valenii Lapusului-Vima Mica, DJ109G
Accesoriu lama + raspanditor material nr9	SANTIER TG.LAPUS	Rogoz-Cupseni, DJ171C
Accesoriu lama + raspanditor material nr10	SANTIER FERESTI	Feresti-Bocicoiu Mare-Lunca la Tisa-Costiui, DJ185+DJ186A



Consiliul Județean
Maramureș



S.C.DRUMURI-PODURI MARAMUREȘ

Baia Mare str. Gheorghe Șincai nr.46
CP 430311 Maramureș - România
CUI RO 10783082 J24 / 434 /1998
www.dpmm.ro
office@dpmm.ro



Tel.+40 262 213 144
+40 262 214 101
Fax +40 262 216 198

Accesoriu lama + raspanditor material nr11	SANTIER FERESTI	Feresti-Calinesti-Valeni-Barsana-Calinesti-Sarbi-Budesti, DJ168B+DJ18
Accesoriu lama + raspanditor material nr12	SANTIER FERESTI	DJ 186D Șieu-Botiza, Șieu-Poienile Izei
2 BUC Utilaj multifunctional cu 10 accesorii + 2BUC Utilaj multifunctional cu 7 accesorii	SANTIER BAIA MARE	<p>DJ 182E - DJ 182B Berchez - Berchezoaia - Cetatea Chioarului - Ciolt (DJ 184B) DJ 184 – Baia Sprie- Sisesti – Danesti- Surdesti – Cavnic (DJ109F) DJ 184A - Suprapunere 4,480 km (DJ 182C) DJ 184 Dănești - Bontăieni - Șindrești - Rus - Dumbrăvița - Chechiș - Cătălina - Coltău - Arieșu de Pădure - Finteușu Mic - DN1C DJ 182B - Baia Mare – Coas DJ 184B - DJ 182B Șomcuta Mare - Ciolt - Codru Butesei - Preluca Nouă - DN18B Copalnic Deal DJ 182E - DJ 182B Berchez - Berchezoaia - Cetatea Chioarului - Ciolt (DJ 184B) DJ 184 – Baia Sprie- Sisesti – Danesti- Surdesti – Cavnic (DJ109F) DJ 184A - Suprapunere 4,480 km (DJ 182C) DJ 184 Dănești - Bontăieni - Șindrești - Rus - Dumbrăvița - Chechiș - Cătălina - Coltău - Arieșu de Pădure - Finteușu Mic - DN1C DJ 182B - Baia Mare – Coas DJ 184B - DJ 182B Șomcuta Mare - Ciolt - Codru Butesei - Preluca Nouă - DN18B Copalnic Deal DJ 108A - Gărdani – lim. Jud. Sălaj DJ 108E - Mireșu Mare – Lucăcești – Dăneștii Chioarului – Pribilești – Mogoșești – Hideaga (DJ 193) DJ 108P - Oarța de Jos - Orțița - Bicaz - Lim. Jud. Satu Mare DJ 108T - DJ 108A - Arduzel - Vincea - Lim. Jud. Sălaj DJ 182B - Ulmeni - Mânău - Ariniș - Urmeniș - Băița de Sub Codru - Lim. Jud. Satu Mare DJ 182D - DJ 108D – Băsești DJ 193E - DJ 108D Asuaju de Jos - Asuaju de Sus - Lim. Jud. Satu Mare (km 12+000) - Lim. Jud. Satu Mare (km 20+320) - km 22+325 DJ 108A Fărcașa</p>
1BUC	SANTIER FERESTI	<p>DJ 185 - Lunca la Tisa - Bocicoiu Mare - DN18 Crăciunești Hărniciești (DN 18) – Ocna Șugatag (DJ 109F) Petrova – Bistra – Valea Vișeuului DJ 186 - Vadu Izei (DN 18) – Oncești – Nănești – Bârsana (DJ 185)</p>



Consiliul Județean
Maramureș



S.C.DRUMURI-PODURI MARAMUREȘ

Baia Mare str. Gheorghe Șincai nr.46
CP 430311 Maramureș - România
CUI RO 10783082 J24 / 434 / 1998
www.dpmm.ro
office@dpmm.ro



Tel. +40 262 213 144
+40 262 214 101
Fax +40 262 216 198

<p>Utilaj multifunctional cu 10 accesorii + 1BUC Utilaj multifunctional cu 7 accesorii</p>		<p>DJ 186A - DN18 Rona de Sus - DC 11 Valea Stejarului DJ 186B - Ferești (DN18) – Cornești – Călinești – Sârbi – Budești (DJ 109F)</p> <p>DJ 186C - DJ 186 Bogdan Vodă - Ieud DJ 186D - DJ 186 (Strâmtura) Slătioara - Glod - Poienile Izei - Șieu (DJ 186) DJ 186E - DJ 186D Șieu - DJ 186D Poienile Izei DJ 188 - Bogdan Vodă – Vișeu de Jos DJ 109F Ocna Sugatag - Feresti</p>
<p>1BUC Utilaj multifunctional cu 10 accesorii + 1BUC Utilaj multifunctional cu 7 accesorii</p>	<p>SANTIER TG.LAPUS</p>	<p>DJ 109F - (DJ 171) Rogoz – Lăpuș – Băiuț – Cavnic (DJ 184) DJ 109G - DN1C Mesteacăn - Boiu Mare - Frâncenii Boiului - Românești - Sălmița - Vima Mică - Peteritea - DJ 109F DJ 171 - Rogoz – lim. jud. Bistrița Năsăud DJ 171A - Suciul de Sus – Groșii Țibleșului</p> <p>DJ 171E - DN18B Târgu Lăpuș - Dumbrava - Stoiceni - Costeni - DJ 171C Cupșeni DJ 171C - DJ 109F Rogoz - Libotin - Cupșeni DJ 110C - Lim. Jud. Sălaj - Vima Mare - DJ 109G Vima Mică</p>
<p>Echipamentul pt reparatii in straturi successive</p>	<p>SANTIER BAIA MARE</p>	<p>DJ 108P - Oarța de Jos - Orțița - Bicăz - Lim. Jud. Satu Mare DJ 108T - DJ 108A - Arduzel - Vincea - Lim. Jud. Sălaj DJ 109F Ocna Sugatag - Feresti DJ 109G - DN1C Mesteacăn - Boiu Mare - Frâncenii Boiului - Românești - Sălmița - Vima Mică - Peteritea - DJ 109F DJ 109I - DN1C Seini - Viile Apei - Lim. Jud. Satu Mare DJ 109J - DN1C Tăuții Măgherauș - Aeroportul Baia Mare DJ 110C - Lim. Jud. Sălaj - Vima Mare - DJ 109G Vima Mică DJ 171C - DJ 109F Rogoz - Libotin - Cupșeni DJ 171E - DN18B Târgu Lăpuș - Dumbrava - Stoiceni - Costeni - DJ 171C Cupșeni DJ 182B - Ulmeni - Mânău - Ariniș - Urmeniș - Băița de Sub Codru - Lim. Jud. Satu Mare DJ 182D - DJ 108D - Băsești DJ 182E - DJ 182B Berchez - Berchezoaia - Cetatea Chioarului - Ciolt (DJ 184B) DJ 182G - DJ 182C - Plopiș DJ 183 - DN18 Gutin - Scutului - Cărbunar - Stațiunea Izvoarele - Valea Neagră - Firiza - Cart: Firiza</p>



Consiliul Județean
Maramureș



S.C.DRUMURI-PODURI MARAMUREȘ

Baia Mare str. Gheorghe Șincai nr.46
CP 430311 Maramureș - România
CUI RO 10783082 J24 / 434 /1998
www.dpmm.ro
office@dpmm.ro



Tel.+40 262 213 144
+40 262 214 101
Fax +40 262 216 198

		<p>DJ 183A - DJ183 Stațiunea Izvoarele - DN18 Mara DJ 183C - DN18 Mogoșa - Cavnic(DJ 184) DJ 184A - Suprapunere 4,480 km (DJ 182C) DJ 184 Dănești - Bontăieni - Șindrești - Rus - Dumbrăvița - Chechiș - Cătălina - Coltău - Arieșu de Pădure - Finteușu Mic - DN1C DJ 184B - DJ 182B Șomcuta Mare - Ciolt - Codru Butesei - Preluca Nouă - DN18B Copalnic Deal DJ 185 - Lunca la Tisa - Bocicoiu Mare - DN18 Crăciunești DJ 186A - DN18 Rona de Sus - DC 11 Valea Stejarului DJ 186C - DJ 186 Bogdan Vodă - Ieud DJ 186D - DJ 186 (Strâmtura) Slătioara - Glod - Poienile Izei - Șieu (DJ 186) DJ 186E - DJ 186D Șieu - DJ 186D Poienile Izei DJ 187A - DN18 Vișeu de Sus - Valea Vaserului - Mănăstirea Valea Scradei DJ 187B - DJ 187A Vișeu de Sus - Valea Peștilor - Cătunul Obcina - Poienile de Sub Munte DJ 193E - DJ 108D Asuaju de Jos - Asuaju de Sus - Lim. Jud. Satu Mare (km 12+000) - Lim. Jud. Satu Mare (km 20+320) - km 22+325 DJ 108A Fărcașa DJ 108A - Gârdani – lim. Jud. Sălaj DJ 182B - Baia Mare – Coaș DJ 188 - Bogdan Vodă – Vișeu de Jos DJ 171 - Rogoz – lim. jud. Bistrița Năsăud DJ 171A - Suci de Sus – Groșii Țibleșului DJ 108E - Mireșu Mare – Lucăcești – Dăneștii Chioarului – Pribilești – Mogoșești – Hideaga (DJ 193) DJ 185 - Petrova – Bistra – Valea Vișeuului DJ 109F - (DJ 171) Rogoz – Lăpuș – Băiuț – Cavnic (DJ 184) DJ 109F - Ocna Șugatag (int. DJ 185) – Ferești (DN18) DJ 185 - Hărnicești (DN 18) – Ocna Șugatag (DJ 109F) DJ 186 - Vadu Izei (DN 18) – Oncești – Nănești – Bârsana (DJ 185) DJ 186B - Ferești (DN18) – Cornești – Călinești – Sârbi – Budești (DJ 109F)</p>
Masina de marcaj	SANTIER BAIA MARE	Aprox. 660 km drum judetean

✓ se va menționa clar dacă există sau nu infrastructura necesară montării echipamentelor/rulării utilajelor și care este stadiul ei; conform sectoarelor de drum existente



Consiliul Județean
Maramureș



S.C.DRUMURI-PODURI MARAMUREȘ

Baia Mare str. Gheorghe.Șincai nr.46
CP 430311 Maramureș - România
CUI RO 10783082 J24 / 434 /1998
www.dpmm.ro
office@dpmm.ro



Tel.+40 262 213 144
+40 262 214 101
Fax +40 262 216 198

- ✓ numărul, tipul, autonomia și capacitatea echipamentelor/utilajelor să fie adecvat justificate, luând în calcul obiectivele de atins din Strategia Națională de Siguranță Rutieră/Raportul de inspecție de siguranță rutieră periodică/specifică;

I) Echipamentele respectiv utilajele propuse pentru achiziționare se regasesc in recomandarile din Strategia Nationala pentru Siguranta Rutiera pentru perioada 2022-2030 conform Tabelului nr. 5 (echipamentele necesare DRPD si valoarea acestora)

Solutia pentru inlocuire este aceea de-a achizitiona utilaje multifunctionale de ultima generatie care sporesc eficienta si viteza de executie a lucrarilor, care sunt implicate direct in cresterea nivelului de siguranta a traficului.

In tabelul de mai jos se regaseste propunerea pentru echipamentele necesare achizitiei:

Nr.crt	Tip utilaj	Specificatii	Bucati
1	Lamă dezzăpezire	Lama cu 4 segmente, 3200 mm	12
2	Distribuitor material antiderapant	Buncar 8 mc	12
3	Masina marcaj rutier	pentru aplicare vopsea	1
4	Multifunctional cu 10 accesorii	Accesoriu 1: Braț multifuncțional lateral Accesoriu 2: Lamă de zăpadă Accesoriu 3: Dispozitiv împrăștiere material antiderapant solid Accesoriu 4: Măturătoare frontală cu colector Accesoriu 5: Modul toaletare arbori Accesoriu 6: Atașament frontal cosire vegetație Accesoriu 7: Tocător crengi Accesoriu 8: Freză curățare șanțuri/rigole Accesoriu 9: Sistem curățare semne rutiere, stâlpi și balustrade Accesoriu 10: Freza zapada cu actionare PTO	4
5	Multifunctional cu 7 accesorii	Accesoriu 1: Braț multifuncțional lateral Accesoriu 2: Lamă de zăpadă Accesoriu 3: Dispozitiv împrăștiere material antiderapant solid Accesoriu 4: Măturătoare frontală cu colector Accesoriu 5: Modul toaletare arbori Accesoriu 6: Atașament frontal cosire vegetație Accesoriu 7: Tocător crengi	4
6	Echipament reparatii in straturi succesive	Pentru reparatii covor asfaltic	1

- ✓ caracteristicile și specificațiile tehnice ale echipamentelor/utilajelor ce urmează a fi achiziționate.



Consiliul Județean
Maramureș



S.C.DRUMURI-PODURI MARAMUREȘ

Baia Mare str. Gheorghe, Șincai nr.46
CP 430311 Maramureș - România
CUI RO 10783082 J24 / 434 /1998
www.dpmm.ro
office@dpmm.ro



Tel. +40 262 213 144
+40 262 214 101
Fax +40 262 216 198

Se va ține cont de faptul că orice constrângeri asupra specificațiilor tehnice trebuie să fie derivate

din limitări tehnice sau operaționale;

J) Caracteristicile și specificațiile tehnice ale utilajelor

Accesorii lama de formata din 4 segmente cu suspensie individuala aduce un plus de siguranță pentru eventualele obstacole. Segmentul care intampina obstacolul se rabateaza și revine datorita arcurilor de tensionare din poliuretana

- viteza de depalșare crescuta in efectuarea dezapezirilor, lama avand roti de copiere teren, amortizoare hidraulice, telecomanda in cabina soferului, aspect care protejeaza și stratul de asfalt pe langa o curatare eficienta

Accesorii distribuitor de material antiderapant are o capacitate de incarcare a buncarului de 8 mc și permite imprastierea de material cu viteze de pana la 70 km/h vesus cele existente avand buncarul intre 5 și 6 mc cu viteze de depalșare de max 30 km/h ce prezinta uzuri datorita vechimii și exploatarii, motiv pt care nu prezinta siguranța in exploatare și o simetrie corecta a materialului antiderapant raspandit

Utilajele Multifunctionale pe langa dotarea cu raspanditor material antiderapant, lama de zapada și freza de zapada va fi dotate și cu dispozitive pentru intretinera pe timp de vară (modul toaletare arbori, matoratoare frontala cu colector, brat multifunctional echipat standard cu modul de cosire/tocare vegetatie, modul frontal lateral pentru cosire vegetatie, tocatori crengi/ arbori, freza curatare santuri și rigole, sistem de curatare a semnelor rutiere, a stalpilor plastici și a balustradelor de protectie);

- aceste utilaje multifunctionale au un rol deosebit de important in intretinerea drumurilor dovedind versatilitatea și utilitatea prin multimea operatiilor pe care le pot efectua in fiecare sezon.

In prezent in dotarea companiei SC Drumuri Poduri Maramures SA exista 3 asemenea echipamente care au demonstrat prin operatiunile executate in ultimii ani eficienta și rentabilitatea acestora. Cele 3 unitati au ca ani de fabricatie 1993, 2003 și 2022, ca urmare fiind nevoie completarea și intarirea acestui segment din flota datorita urmatoarelor accesorii și operatii:

- Brat multifunctional lateral pentru instalare diverse dispozitive specifice lucrarilor de intretinere drumuri echipat standard cu modul de cosire /tocare vegetatie in vederea curatarii acostamentelor aferente carosabilului pentru sezoanele primavara-toamna

- pe bratul multifunctional se monteaza un modul de toaletare arbori, cu discuri și actionat hidraulic ce are o capacitate de taiere a masei lemnoase in diametru de pana la 20 cm, operatiune ce va eficientiza tipul acesta de lucrari care in prezent se executa manual pe toate tronsoanele de drum cu arbori in vecinatate

- un alt accesoriu ce se monteaza pe bratul multifunctional este freza de curatare santuri și rigole, acest accesoriu este foarte important deoarece in prezent aceasta operatiune este realizata cu ajutorul unui buldoexcavator, utilaj care ingreuneaza circulatia rutiera iar procesul de curatare a santurilor și a rigolelor dureaza mai mult.

- tot pe bratul multifunctional se monteaza și sistemul de curatare a semnelor rutiere, a stalpilor plastici și a balustradelor de protectie; acest sistem reduce timpul de intretinere a elementelor instalate pe acostament iar calitatea lucrarilor efectuate aduce un plus de siguranța prin asigurarea vizibilitatii corespunzatoare a semnelor rutiere.



Consiliul Județean
Maramureș



S.C.DRUMURI-PODURI MARAMUREȘ

Baia Mare str. Gheorghe.Șincai nr.46
CP 430311 Maramureș - România
CUI RO 10783082 J24 / 434 /1998
www.dpmm.ro
office@dpmm.ro



Tel. +40 262 213 144
+40 262 214 101
Fax +40 262 216 198

- in partea din fata a multifunctionalului se monteaza accesoriu pentru cosire frontal lateral. Acest accesoriu este dotat cu sistem de ocolire obstacole permitand astfel cosirea sub balustradele de protectie.

- tot prin instalare frontala si actionare PTO se monteaza si toculator de crengi/arbori un accesoriu necesar pentru eliminarea rezidurilor rezultate din procesul de toaletare a arborilor.

- posibilitatea montarii de lama de zapada actionata hidraulic cu latime de 2.6m si dispozitiv de imprastiere material antiderapant solid cu buncar de 1.7mc foarte pretabile pentru drumurile mult inzapezite si cu serpentine respectiv inclinatii accentuate DJ183, DJ184, DJ109F, DJ188, DJ109G, DJ184B (Izvoare, Cavnice, Budesti, Bocicoel, Boiu Mare, Preluca Noua)

- deasemenea pentru zapezi abundente se foloseste freza de zapada cu actionare PTO avand latimea de 2.4m pentru operatiuni de largire a partii carosabile.

- utilizarea de maturatoare frontala impreuna cu rezervorul de apa pentru curatarea partii carosabile atat pentru a indeparta dupa sezonul rece materialul antiderapant cat si pentru lucrari de curatarea/intretinerea partii carosabile.

Asadar acest utilaj multifunctional este folosit cu mult succes in cele 4 anotimpuri care prin multiplele aplicatii la care este folosit aduce un grad sporit in siguranta circulatiei.

Masina de marcaj este un echipament modern avand emisii scazute (EU Stage V respectiv TIER 4), functionare cu combustibil BIO DIESEL

In prezent serviciul pentru executia marcajului rutier este unul subcontractat, iar prin achizitia unei masini pentru aplicarea vopselei de marcaj am reduce atat costurile serviciului in sine cat si timpii de asteptare pentru realizarea marcajului care reprezinta un aspect important pentru siguranta traficului.

Masina compacta, ingusta si extrem de manevrabila cu capacitati medii ale bazinelor de vopsea si microbule, cu posibilitatea de lucru in sistem manual, semiautomat sau automat putand executa toate tipurile de marcaje (vopsele clasice airless/airspray, bicomponent sau termoplastice)

Echipamentul pentru reparatii in straturi successive vine cu tehnici de ultima generatie pentru plombarea gropilor și prezinta o multitudine de avantaje(procedeul nu presupune tăierea sau decaparea gropilor;straturile nu necesită compactare;deranj minim pentru pietoni și traficul auto;traficul se redă instantaneu cu terminarea plombării, prin urmare se reduce numarul de operatori expusi traficului rutier, precum si numarul de utilaje/echipamente implicate in procesul de lucru, ceea ce optimizeaza/fluidizeaza traficul in timpul executarii lucrarilor pe tronsoanele de drum afectate, de asemenea eliminarea fazelor de lucru manuale reduc riscurile de accidente si cresc calitatea lucrarilor executate. Procedura de lucru in cazul acestui echipament este:

- *curatarea suprafetei de lucru cu aer comprimat
- *emulsionarea suprafetei de lucru
- *aplicare agregate si emulsie
- *inchiderea reparatiei cu nisip

- Echipamentul functioneaza cu combustibil BIO Diesel, iar in dotarea actuala nu exista un echipament similar acestuia



Consiliul Județean
Maramureș



S.C.DRUMURI-PODURI MARAMUREȘ

Baia Mare str. Gheorghe.Șincai nr.46
CP 430311 Maramureș - România
CUI RO 10783082 J24 / 434 /1998
www.dpmm.ro
office@dpmm.ro

Member of CISQ Federation



Tel. +40 262 213 144
+40 262 214 101
Fax +40 262 216 198

- ✓ o strategie de întreținere a noilor echipamente/utilaje pe întreaga perioadă de viață a acestora, care să identifice problemele și riscurile aferente și să propună soluții pentru acestea.

H) Strategia de întreținere a noilor utilaje pe întreaga perioadă de viață

Pentru a elimina problemele și riscurile aferente exploatarei utilajelor pe întreaga perioadă de viață a acestora întreținerea utilajelor se va efectua în locațiile în care vor fi depozitate acestea de către personalul deservent iar reviziile se vor efectua la **atelierele recomandate de către furnizorii utilajelor în perioada de garanție și post garanție¹⁾**. După expirarea perioadei de garanție reviziile se vor executa în **atelierul S.C. Drumuri Poduri Maramureș S.A.²⁾**

Categoria lucrărilor de întreținere	Simbolul	Când se execută	Cine execută
1	2	3	4
Verificarea și îngrijirea zilnică	V.I.Z.	Zilnic, la terminarea programului de lucru	Deservent utilaj din tura de serviciu
Spălarea și curățarea generală	S.C.G.	Ori de câte ori este necesar pentru ca utilajul să fie în perfectă ordine și curățenie. Înainte de efectuarea reviziilor și reparațiilor	Deservent utilaj din tura de serviciu
Gresarea și ungerea	G.U.	Conform schemei de ungere a utilajului sau în cadrul reviziilor sezoniere	Deservent utilaj din tura de serviciu
Schimbarea uleiului la motor	S.U.M.	Conform prevederilor cărții tehnice a utilajului	¹⁾ ²⁾ în prezența șefului de garaj
Schimbarea uleiului la transmisie	S.U.T.	Conform prevederilor cărții tehnice a utilajului	¹⁾ ²⁾ în prezența șefului de garaj
Schimbarea uleiului la direcție și instalații hidraulice	S.U.D.I.H.	Conform prevederilor cărții tehnice a utilajului	¹⁾ ²⁾ în prezența șefului de garaj
Schimbarea lichidului de frână și comandă ambreiaj	S.L.F.A.	Conform prevederilor cărții tehnice a utilajului	¹⁾ ²⁾ în prezența șefului de garaj
Revizia tehnică de gradul I	R.T.1	Trimestrial sau conform prevederilor cărții tehnice a utilajului	¹⁾ ²⁾ în prezența șefului de garaj
Revizia tehnică de gradul II	R.T.2	Anual sau conform prevederilor cărții tehnice a utilajului	¹⁾ ²⁾ în prezența șefului de garaj
Reparații capitale	R.K.	La îndeplinirea normelor de funcționare pentru fiecare ciclu de exploatare sau la 6 ani	¹⁾ ²⁾ în prezența șefului de garaj



Consiliul Județean
Maramureș



S.C.DRUMURI-PODURI MARAMUREȘ

Baia Mare str. Gheorghe.Șincai nr.46
CP 430311 Maramureș - România
CUI RO 10783082 J24 / 434 /1998
www.dpmm.ro
office@dpmm.ro



Tel. +40 262 213 144
+40 262 214 101
Fax +40 262 216 198

- Descrierea constructivă, funcțională și tehnologică, după caz

N/A

Se va prezenta inclusiv descrierea modului de intervenție și a modului de întreținere a investiției.

De asemenea, vor fi incluse informații cu privire la modul în care se va asigura respectarea legislației aplicabile, după caz

5. Date tehnice ale investiției ale echipamentelor/utilajelor

- Zona și amplasamentul

1. Secția de Utilaj Transport Baia Mare str. V.Alecsandri nr.99.
2. Șantierul Baia Mare str.Electrolizei nr.5.
3. Șantier Tg.Lăpuș str.Agriculturii nr.3.
4. Șantierul Ferești nr.2A
5. Șantierul Ardușat nr.560

- Statutul juridic al imobilului/imobilelor (teren / construcție) afectate de implementarea proiectului



Consiliul Județean
Maramureș



S.C.DRUMURI-PODURI MARAMUREȘ

Baia Mare str. Gheorghe.Șincai nr.46
CP 430311 Maramureș - România
CUI RO 10783082 J24 / 434 /1998
www.dpmm.ro
office@dpmm.ro

Member of CIBQ Federation

RIA SIMTEX

CERTIFIED MANAGEMENT SYSTEM
ISO 9001 - ISO 14001

Tel.+40 262 213 144
+40 262 214 101
Fax +40 262 216 198

ROMÂNIA

CONSILIUL*) JUDEȚEAN MARAMUREȘ

În baza Legii nr.15/1990 privind reorganizarea unităților economice de stat ca regii autonome și societăți comerciale și a Hotărârii Guvernului nr. 834/1991 privind stabilirea și evaluarea unor terenuri aflate în patrimoniul societăților comerciale cu capital de stat,

văzînd propunerile comisiei pentru stabilirea și evaluarea terenurilor constituită prin decizia delegației permanente a consiliului*)

JUDEȚEAN MARAMUREȘ nr. 3 din 10 NOV. 1997.

În temeiul Legii nr. 69/1991 privind administrația publică locală, delegația permanentă a consiliului*) Județean Maramureș emite următorul

CERTIFICAT

DE ATESTARE A DREPTULUI DE PROPRIETATE ASUPRA TERENURILOR

Seria MM nr. 0025

pentru societatea comercială cu capital de stat, înființată prin Decizia**)

HOTĂRÂREA CONSILIULUI JUDEȚEAN MARAMUREȘ nr. 21 din 25.06.1998

sub denumirea S.C. DRUMURI-PODURI S.A. cu sediul în satul

comuna, orașul, municipiul BAIA MARE

strada GHEORGHE ȘINCAI nr. 46, județul***) MARAMUREȘ

Suprafața de teren în proprietatea exclusivă a societății comerciale S.C. DRUMURI-PODURI S.A. este de 41823 m², iar suprafața în cota-parte indiviză, este de m², identificate prin anexa nr.2

și planurile topografice cuprinse în anexele nr. 4 și 5 din documentația de stabilire și evaluare a terenurilor înregistrată sub nr. 4126

din 18.12.1999 la Oficiul de Cadastru și Organizarea Teritoriului al

județului***) MARAMUREȘ

PREȘEDINTE,

TEODOR LUPUTIU

SECRETAR,

IOAN MIHĂILĂ

Emis la data 18.04.2000

*) Se completează după caz „sectorului agricol (I)”, sau „județean”

**) Se completează după caz „prefecturii județului” sau „Primăriei municipiului Baia Mare”

***) Se completează după caz „sectorului agricol (I)”, sau



Consiliul Județean
Maramureș



S.C.DRUMURI-PODURI MARAMUREȘ

Baia Mare str. Gheorghe.Șincai nr.46
CP 430311 Maramureș - România
CUIRO 10783082 J24 / 434 /1998
www.dpmm.ro
office@dpmm.ro



Tel.+40 262 213 144
+40 262 214 101
Fax +40 262 216 198

Nr art.	Denumire obiectiv	Suprafata exclusivă m ²	Suprafata în cota parte indi- viză m ²
1	Secția Tîrgu Lăpuș Stația de mixtură	15182	—
2.	ROTUNDA, CAVNIC	16107	—
3.	DISTRICT DE DRUMURI BOGDAN VODĂ	10534	—
	TOTAL	41823	—



Consiliul Județean
Maramureș



S.C.DRUMURI-PODURI MARAMUREȘ
Baia Mare str. Gheorghe Șincai nr.46
CP 430311 Maramureș - România
CUI RO 10783082 J24 / 434 /1998
www.dpmm.ro
office@dpmm.ro

Member of CISQ Federation



Tel.+40 262 213 144
+40 262 214 101
Fax +40 262 216 198

ROMÂNIA

CONSILIUL*) JUDEȚEAN MARAMUREȘ

În baza Legii nr.15/1990 privind reorganizarea unităților economice de stat ca regii autonome și societăți comerciale și a Hotărârii Guvernului nr. 834/1991 privind stabilirea și evaluarea unor terenuri aflate în patrimoniul societăților comerciale cu capital de stat,

văzînd propunerile comisiei pentru stabilirea și evaluarea terenurilor constituită prin decizia delegației permanente a consiliului*) JUDEȚEAN MARAMUREȘ nr. 3 din 10.09.1997 în temeiul Legii nr. 69/1991 privind administrația publică locală, delegația permanentă a consiliului JUDEȚEAN MARAMUREȘ emite următorul

CERTIFICAT

DE ATESTARE A DREPTULUI DE PROPRIETATE ASUPRA TERENURILOR

Seria MM nr. 0030

pentru societatea comercială cu capital de stat, înființată prin Decizia**) Hotărârea Cons. Jud. Maramureș nr. 23 din 06.04.1999 sub denumirea S.C.DRUMURI-PODURI S.A. cu sediul în satul comuna, orașul, municipiul BAI A MARE strada Gheorghe Șincai nr.46, județul***) Maramureș

Suprafața de teren în proprietatea exclusivă a societății comerciale DRUMURI-PODURI S.A. este de 75817 m², iar suprafața în cotă-parte indiviză, este de m², identificate prin anexa nr.2 și planurile topografice cuprinse în anexele nr. 4 și 5 din documentația de stabilire și evaluare a terenurilor înregistrată sub nr. 3335 din 31.10.2000 la Oficiul de Cadastru și Organizarea Teritoriului al județului***) Maramureș

PREȘEDINTE,

Alexandru Cosma

Cosma

Emis la data 19.01.2001



SECRETAR,

logos Pop

*) Se completează după caz „sectorului agricol Ilfov” sau „județean”

**) Se completează după caz „prefecturii județului” sau „Primăriei municipiului București”

***) Se completează după caz „sectorului agricol Ilfov”



Consiliul Județean
Maramureș



S.C.DRUMURI-PODURI MARAMUREȘ

Baia Mare str. Gheorghe Șincai nr.46
CP 430311 Maramureș - România
CUI RO 10783082 J24 / 434 /1998
www.dpmm.ro
office@dpmm.ro



Tel. +40 262 213 144
+40 262 214 101
Fax +40 262 216 198

Nr. crt.	OBIECTIV	Suprafața exclusivă mp.
1.	Baza Baia Mare	13.473
2.	S.U.T. Baia Mare	6.802
3.	Canton Blidari	1.546
4.	District Hideaga	1.398
5.	District Oața de Jos	2.204
6.	District Ardușat	22.136
7.	Secția Perești	20.430
8.	District Leordina	7.830
	TOTAL	75.819 mp.



Consiliul Județean
Maramureș



S.C.DRUMURI-PODURI MARAMUREȘ

Baia Mare str. Gheorghe.Șincai nr.46
CP 430311 Maramureș - România
CUI RO 10783082 J24 / 434 /1998
www.dpmm.ro
office@dpmm.ro

Member of CISO Federation



Tel.+40 262 213 144
+40 262 214 101
Fax +40 262 216 198

Studii topografice cuprinzând planuri topografice cu amplasamentele reperelor, liste cu reperi în sistem de referință național, alte studii de specialitate necesare, dacă este cazul.



Oficiul de Cadastru și Publicitate Imobiliară MARAMUREȘ
Biroul de Cadastru și Publicitate Imobiliară Baia Mare

**EXTRAS DE CARTE FUNCİARĂ
PENTRU INFORMARE**

Carte Funciară Nr. 107819 Baia Mare

Nr. cerere **17200**
Ziua **17**
Luna **03**
Anul **2022**

Cod verificare
100114125849



A. Partea I. Descrierea Imobilului

Nr. CF vechi:17075
Nr. topografic:2811/92

TEREN Intravilan

Adresa: Loc. Baia Mare, Str Vasile Alecsandri, Nr. 99, Jud. Maramures

Nr. Crt	Nr. cadastral topografic	Nr. Suprafata* (mp)	Observații / Referințe
A1	107819	6.802	

Construcții

Crt	Nr cadastral Nr. topografic	Adresa	Observații / Referințe
A1.1	107819-C1	Loc. Baia Mare, Str Vasile Alecsandri, Nr. 99, Jud. Maramures	Nr. niveluri:2; S. construita la sol:159 mp; Sediu birouri-P+1-zid caramida, fara lift. Parter- sala de mese, dormitor, vestiar, grup social Etaj- 6birouri+WC
A1.2	107819-C2	Loc. Baia Mare, Str Vasile Alecsandri, Nr. 99, Jud. Maramures	Nr. niveluri:1; S. construita la sol:1053 mp; Atelier mecanic- zid caramida fara lift
A1.3	107819-C3	Loc. Baia Mare, Str Vasile Alecsandri, Nr. 99, Jud. Maramures	Nr. niveluri:1; S. construita la sol:61 mp; Depozit carburant- zid caramida fara lift
A1.4	107819-C4	Loc. Baia Mare, Str Vasile Alecsandri, Nr. 99, Jud. Maramures	Nr. niveluri:1; S. construita la sol:19 mp; Ghereta poarta-zid caramida

B. Partea II. Proprietari și acte

Înscrieri privitoare la dreptul de proprietate și alte drepturi reale	Referințe
16484 / 09/10/2001 Certificat Atestare A Dreptului De Proprietate nr. seria MM nr. 0030 emis de Consiliul Județean Maramures și a schitei avizata sub nr. 1545 și 1546 din 2001;	
B1 Intabulare, drept de PROPRIETATEcu titlu de drept apl. HG 834/1991 și a Legii 15/1990, dobandit prin Lege, cota actuala 1/1 1) SC DRUMURI - PODURI SA MARAMURES OBSERVATII: (provenita din conversia CF 17075)	A1
13433 / 25/05/2009 Contract De Ipoteca nr. aut. sub nr. 536 din 2009 de notar public Balgaradean Zoie;	
B2 se noteaza interdictie de instrainare, grevare, inchiriere, dezmembrare, alipire, construire, demolare, restructurare si amenajare in favoarea lui BCR SA OBSERVATII: (provenita din conversia CF 17075)	A1
22623 / 15/06/2011 Act Notarial nr. Contract de ipoteca aut. nr.630, din 15/06/2011 emis de Np Balgaradean Zoie;	
B3 se noteaza interdictie de instrainare, grevare, inchiriere, dezmembrare, alipire, construire, demolare, restructurare si amenajare in favoarea Bancii Comerciale Romane SA	A1
31409 / 16/08/2011 Act Administrativ nr. Autorizatie pentru executare de lucrari nr. 114, din 15/04/1977 emis de Consiliul Popular al Municipiului Baia Mare (Certificat de atestare a edificarii constructiei nr. 16055 din 02.08.2011 eliberat de catre Primaria Municipiului Baia Mare. doc. cad. vizata de catre OCPI Maramures sub nr. 31409 din 16.08.2011, Adresa nr. 1615 din 14.09.2011 eliberata de catre Banca Comerciala Romana-Centrul de Afaceri Corporate Maramures);	
B4 Se noteaza pe imobilul nr. cad. 107819 de sub A1 constructia atelier	A1, A1.2
B5 Intabulare, drept de PROPRIETATEcu titlu de drept construire, dobandit prin Construire, cota actuala 1/1 1) DIRECTIA JUDETEANA DE DRUMURI SI PODURI	A1.2

Document care contine date cu caracter personal, protejate de prevederile Legii Nr. 677/2001.

Pagina 1 din 4

Etichete pentru informare din luna la adresa www.ancfi.ro

Formular versiune 08.1.1



Consiliul Județean
Maramureș



S.C.DRUMURI-PODURI MARAMUREȘ

Baia Mare str. Gheorghe.Șincai nr.46
CP 430311 Maramureș - România
CUI RO 10783082 J24 / 434 /1998
www.dpmm.ro
office@dpmm.ro

Member of CIBQ Federation



Tel.+40 262 213 144
+40 262 214 101
Fax +40 262 216 198

Carte Funciară Nr. 107819 Comuna/Oraș/Municipiu: Baia Mare

Înscrieri privitoare la dreptul de proprietate și alte drepturi reale		Referințe
Act Administrativ nr. Certificat de atestare a edificării construcției nr. 16055, din 02/08/2011 emis de Primăria Municipiului Baia Mare;		
B6	Se notează pe imobilul nr. cad. 107819 de sub A1 sediu - birouri P+1, magazie și ghereta poartă	A1, A1.1, A1.3, A1.4
B7	Intabulare, drept de PROPRIETATE cu titlu de drept construire, dobândit prin Construire, cota actuală 1/1 1) DIRECTIA JUDETEANA DE DRUMURI SI PODURI	A1.1, A1.3, A1.4
45483 / 24/11/2011		
Act Notarial nr. Act aditional aut. nr. 1324, din 24/11/2011 emis de NP Balgaradean Zoie (la Contractul de ipoteca aut. nr. 630 din 15.06.2011 - NP Balgaradean Zoie);		
B9	se notează interdicție de instrainare, grevare, inchiriere, dezmembrare, alipire, construire, demolare, restructurare și amenajare în favoarea Bancii Comerciale Romane SA	A1, A1.1, A1.2, A1.3, A1.4

C. Partea III. SARCINI

Înscrieri privind dezmembrările dreptului de proprietate, drepturi reale de garanție și sarcini		Referințe
13433 / 25/05/2009		
Contract De Ipoteca nr. aut. sub nr. 536 din 2009 de notar public Balgaradean Zoie;		
C1	Intabulare, drept de IPOTECA, Valoare:1500000 RON și celelalte obligații de plată aferente creditului 1) BCR SA <i>OBSERVAȚII: (provenita din conversia CF 17075)</i>	A1
22623 / 15/06/2011		
Act Notarial nr. Contract de ipoteca aut. nr.630, din 15/06/2011 emis de Np Balgaradean Zoie;		
C2	Intabulare, drept de IPOTECA, Valoare:500000 RON și celelalte obligații de plată aferente creditului 1) BANCA COMERCIALA ROMANA SA, CIF:361757	A1
45481 / 24/11/2011		
Act Notarial nr. Act aditional aut. nr. 1323, din 24/11/2011 emis de NP Balgaradean Zoie (la Contractul de ipoteca aut. nr. 536 din 25.05.2009 - NP Balgaradean Zoie);		
C3	Intabulare, drept de IPOTECA, Valoare:1500000 RON 1) BANCA COMERCIALA ROMANA SA, CIF:361757	A1.1, A1.2, A1.3, A1.4
45483 / 24/11/2011		
Act Notarial nr. Act aditional aut. nr. 1324, din 24/11/2011 emis de NP Balgaradean Zoie (la Contractul de ipoteca aut. nr. 630 din 15.06.2011 - NP Balgaradean Zoie);		
C4	Intabulare, drept de IPOTECA, Valoare:500000 RON 1) BANCA COMERCIALA ROMANA SA, CIF:361757	A1.1, A1.2, A1.3, A1.4

43



Consiliul Județean
Maramureș



S.C.DRUMURI-PODURI MARAMUREȘ
Baia Mare str. Gheorghe Șincai nr.46
CP 430311 Maramureș - România
CUI RO 10783082 J24 / 434 /1998
www.dpmm.ro
office@dpmm.ro



Tel. +40 262 213 144
+40 262 214 101
Fax +40 262 216 198

Carte Funciară Nr. 107819 Comuna/Oraș/Municipiu: Baia Mare

Anexa Nr. 1 La Partea I

Teren

Nr cadastral	Suprafața (mp)*	Observații / Referințe
107819	6.802	

* Suprafața este determinată în planul de proiecție Stereo 70.

DETALII LINIARE IMOBIL



Date referitoare la teren

Nr Crt	Categorie folosință	Intra vilan	Suprafața (mp)	Tarla	Parcelă	Nr. topo	Observații / Referințe
1	curți construcții	DA	6.802	-	-	2811/92	

Date referitoare la construcții

Crt	Număr	Destinație construcție	Supraf. (mp)	Situație juridică	Observații / Referințe
A1.1	107819-C1	construcții administrative și social culturale	159	Cu acte	S. construită la sol: 159 mp; Sediu birouri- P+1- zid caramida, fara lift, Parter- sala de mese, dormitor, vestiar, grup social Etaj- 6birouri+WC
A1.2	107819-C2	construcții industriale și edilitare	1.053	Cu acte	S. construită la sol: 1053 mp; Atelier mecanic- zid caramida, fara lift
A1.3	107819-C3	construcții anexa	61	Cu acte	S. construită la sol: 61 mp; Depozit carburant- zid caramida, fara lift
A1.4	107819-C4	construcții anexa	19	Cu acte	S. construită la sol: 19 mp; Ghereta poarta- zid caramida

44



Consiliul Județean
Maramureș



S.C.DRUMURI-PODURI MARAMUREȘ

Baia Mare str. Gheorghe Șincai nr.46
CP 430311 Maramureș - România
CUI RO 10783082 J24 / 434 /1998
www.dpmm.ro
office@dpmm.ro

Member of CISQ Federation

RIA SIMTEX

CERTIFIED MANAGEMENT SYSTEM
ISO 9001 - ISO 14001

Tel.+40 262 213 144
+40 262 214 101
Fax +40 262 216 198

Carte Funciară Nr. 107819 Comuna/Oraș/Municipiu: Baia Mare

Lungime Segmente

1) Valorile lungimilor segmentelor sunt obținute din proiecție în plan.

Punct început	Punct sfârșit	Lungime segment ** (m)
1	2	8.811
2	3	18.644
3	4	100.799
4	5	15.391
5	6	32.045
6	7	51.547
7	8	0.818
8	9	76.338
9	10	65.272
10	11	10.899
11	12	8.922
12	1	5.326

** Lungimile segmentelor sunt determinate în planul de proiecție Stereo 70 și sunt rotunjite la 1 milimetru.

*** Distanța dintre puncte este formată din segmente cumulate ce sunt mai mici decât valoarea 1 milimetru.

Extrasul de carte funciară generat prin sistemul informatic integrat al ANCPİ conține informațiile din cartea funciară active la data generării. Acesta este valabil în condițiile prevăzute de art. 7 din Legea nr. 455/2001, coroborat cu art. 3 din O.U.G. nr. 41/2016, exclusiv în mediul electronic, pentru activități și procese administrative prevăzute de legislația în vigoare. Valabilitatea poate fi extinsă și în forma fizică a documentului, fără semnătură olografă, cu acceptul expres sau procedural al instituției publice ori entității care a solicitat prezentarea acestui extras.

Verificarea corectitudinii și realității informațiilor conținute de document se poate face la adresa www.ancpi.ro/verificare, folosind codul de verificare online disponibil în antet. Codul de verificare este valabil 30 de zile calendaristice de la momentul generării documentului.

Data și ora generării,

17/03/2022, 10:58

45



Consiliul Județean
Maramureș



S.C.DRUMURI-PODURI MARAMUREȘ

Baia Mare str. Gheorghe.Șincai nr.46
CP 430311 Maramureș - România
CUI RO 10783082 J24 / 434 /1998
www.dpmm.ro
office@dpmm.ro

Member of CIBQ Federation



Tel.+40 262 213 144
+40 262 214 101
Fax +40 262 216 198



Oficiul de Cadastru și Publicitate Imobiliară MARAMUREȘ
Biroul de Cadastru și Publicitate Imobiliară Baia Mare

**EXTRAS DE CARTE FUNCİARĂ
PENTRU INFORMARE**

Carte Funciară Nr. 106298 Baia Mare

Nr. cerere	17197
Ziua	17
Luna	03
Anul	2022

Cod verificare
100114124813



A. Partea I. Descrierea Imobilului

Nr. CF vechi:17893
Nr. topografic:3175/2/6/1, 3171/1/1,
3172/1/1, 3173/1/1, 3174/2/1/1

TEREN Intravilan

Adresa: Loc. Baia Mare, Str Electrolizei, Nr. 5, Jud. Maramures

Nr. Crt	Nr. cadastral Nr. topografic	Suprafața* (mp)	Observații / Referințe
A1	106298	11.122	

Construcții

Crt	Nr cadastral Nr. topografic	Adresa	Observații / Referințe
A1.1	106298-C1	Loc. Baia Mare, Str Electrolizei, Nr. 5, Jud. Maramures	Nr. niveluri:2; S. construita la sol:191 mp; SEDIU BIROURI P+1
A1.2	106298-C2	Loc. Baia Mare, Str Electrolizei, Nr. 5, Jud. Maramures	Nr. niveluri:1; S. construita la sol:129 mp; ATELIER
A1.3	106298-C3	Loc. Baia Mare, Str Electrolizei, Nr. 5, Jud. Maramures	S. construita la sol:276 mp; ATELIER
A1.4	106298-C4	Loc. Baia Mare, Str Electrolizei, Nr. 5, Jud. Maramures	S. construita la sol:28 mp; MAGAZIE
A1.5	106298-C5	Loc. Baia Mare, Str Electrolizei, Nr. 5, Jud. Maramures	S. construita la sol:172 mp; CENTRALA TERMICA
A1.6	106298-C6	Loc. Baia Mare, Str Electrolizei, Nr. 5, Jud. Maramures	S. construita la sol:10 mp; GHERETA POARTA

B. Partea II. Proprietari și acte

Înscrieri privitoare la dreptul de proprietate și alte drepturi reale		Referințe
25631 / 17/12/2002		
Certificat Atestare A Dreptului De Proprietate nr. seria MM nr. 0030 din 2001 emis de Consiliul Jud. Maramures;		
B1	Intabulare, drept de PROPRIETATEcu titlu de drept apl. HG 834/1991, dobândit prin Lege, cota actuala 1/1 1) SC DRUMURI - PODURI SA BAI A MARE OBSERVAȚII: (provenita din conversia CF 17893)	A1
10326 / 17/03/2011		
Act Administrativ nr. Certificat de atestare a edificării construcției nr. 2435, din 03/02/2011 emis de Primaria Baia Mare (act administrativ nr. Decizia nr. 361/28-06-1991 emis de Prefectura Judetului Maramures; act administrativ nr. Hotararea nr. 21/25-06-1998 emis de Consiliul Judetean Maramures;);		
B3	Intabulare, drept de PROPRIETATEcu titlu de drept aplicare art 20 din Legea 15/1990, dobândit prin Lege, cota actuala 1/1 1) SC DRUMURI-PODURI BAI A MARE MARAMURES SA, CIF:RO 10783082	A1.1, A1.2, A1.3, A1.4, A1.5, A1.6

C. Partea III. SARCINI .

Inscrieri privind dezmembrămintele dreptului de proprietate, drepturi reale de garanție și sarcini	Referințe
NU SUNT	

46



Consiliul Județean
Maramureș



S.C.DRUMURI-PODURI MARAMUREȘ

Baia Mare str. Gheorghe.Șincai nr.46
CP 430311 Maramureș - România
CUI RO 10783082 J24 / 434 /1998
www.dpmm.ro
office@dpmm.ro

Member of CIBQ Federation

RIA SIMTEX

CERTIFIED MANAGEMENT SYSTEM
ISO 9001 - ISO 14001

Tel.+40 262 213 144
+40 262 214 101
Fax +40 262 216 198

Carte Funciară Nr. 106298 Comuna/Oraș/Municipiu: Baia Mare

Anexa Nr. 1 La Partea I

Teren

Nr cadastral	Suprafața (mp)*	Observații / Referințe
106298	11.122	

* Suprafața este determinată în planul de proiecție Stereo 70.

DETALII LINIARE IMOBIL

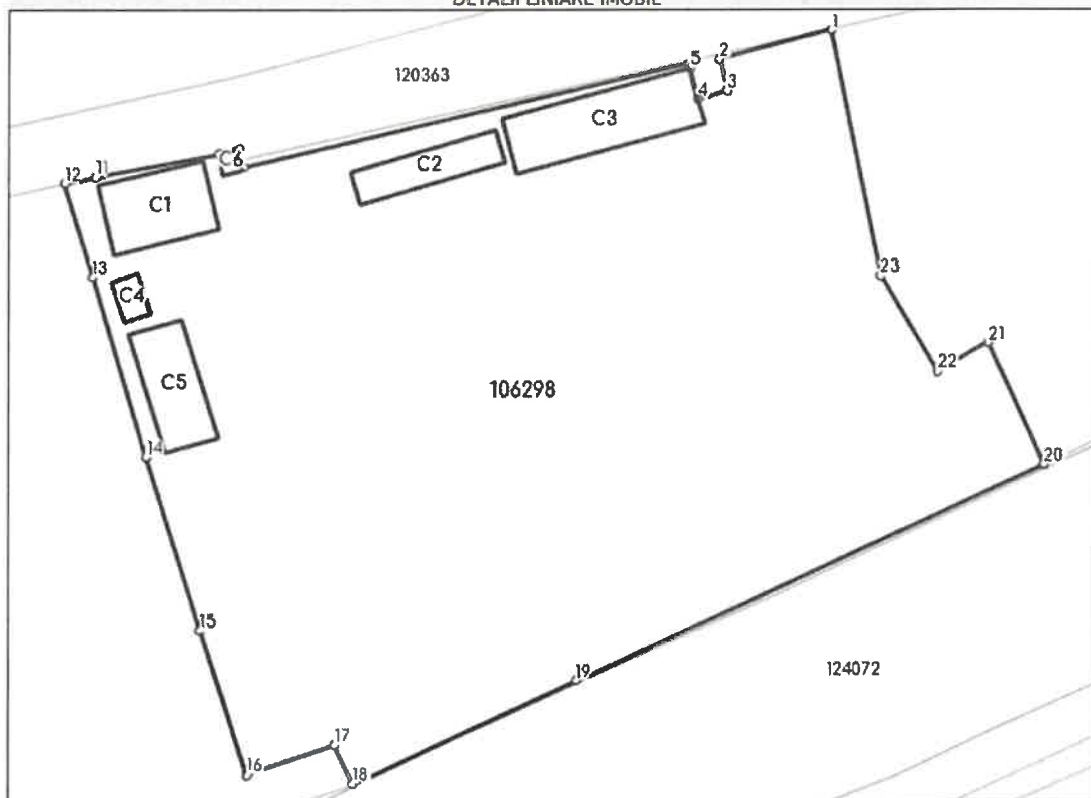

Date referitoare la teren

Nr Crt	Categorie folosință	Intra vilan	Suprafața (mp)	Tarla	Parcelă	Nr. topo	Observații / Referințe
1	curți construcții	DA	11.122	.	.	3175/2/6/1	

Date referitoare la construcții

Crt	Număr	Destinație construcție	Supraf. (mp)	Situație juridică	Observații / Referințe
A1.1	106298-C1	construcții administrative și social culturale	191	Cu acte	S. construita la sol:191 mp; SEDIU BIROURI P+1
A1.2	106298-C2	construcții anexa	129	Cu acte	S. construita la sol:129 mp; ATELIER
A1.3	106298-C3	construcții anexa	276	Cu acte	S. construita la sol:276 mp; ATELIER
A1.4	106298-C4	construcții anexa	28	Cu acte	S. construita la sol:28 mp; MAGAZIE
A1.5	106298-C5	construcții anexa	172	Cu acte	S. construita la sol:172 mp; CENTRALA TERMICA
A1.6	106298-C6	construcții anexa	10	Cu acte	S. construita la sol:10 mp; GHERETA POARTA

47



Consiliul Județean
Maramureș



S.C.DRUMURI-PODURI MARAMUREȘ

Baia Mare str. Gheorghe.Șincai nr.46
CP 430311 Maramureș - România
CUI RO 10783082 J24 / 434 /1998
www.dpmm.ro
office@dpmm.ro

Member of CIRS Federation

RIA SIMTEX

CERTIFIED MANAGEMENT SYSTEM
ISO 9001 - ISO 14001

Tel. +40 262 213 144
+40 262 214 101
Fax +40 262 216 198

Carte Funciară Nr. 106298 Comuna/Oraș/Municipiu: Baia Mare

Lungime Segmente

1) Valorile lungimilor segmentelor sunt obținute din proiecție în plan.

Punct început	Punct sfârșit	Lungime segment (m)
1	2	18.513
3	4	4.828
5	6	0.706
7	8	2.85
9	10	3.083
11	12	4.952
13	14	29.564
15	16	23.923
17	18	6.838
19	20	81.863
21	22	9.306
23	1	39.513

Punct început	Punct sfârșit	Lungime segment (m)
2	3	4.994
4	5	4.984
6	7	72.238
8	9	0.369
10	11	19.817
12	13	15.477
14	15	28.707
16	17	14.793
18	19	38.713
20	21	21.114
22	23	17.548

** Lungimile segmentelor sunt determinate în planul de proiecție Stereo 70 și sunt rotunjite la 1 milimetru.

*** Distanța dintre puncte este formată din segmente cumulate ce sunt mai mici decât valoarea 1 milimetru.

Extrasul de carte funciară generat prin sistemul informatic integrat al ANCPİ conține informațiile din cartea funciară active la data generării. Acesta este valabil în condițiile prevăzute de art. 7 din Legea nr. 455/2001, coroborat cu art. 3 din O.U.G. nr. 41/2016, exclusiv în mediul electronic, pentru activități și procese administrative prevăzute de legislația în vigoare. Valabilitatea poate fi extinsă și în forma fizică a documentului, fără semnătură olografă, cu acceptul expres sau procedural al instituției publice ori entității care a solicitat prezentarea acestui extras.

Verificarea corectitudinii și realității informațiilor conținute de document se poate face la adresa www.ancpl.ro/verificare, folosind codul de verificare online disponibil în antet. Codul de verificare este valabil 30 de zile calendaristice de la momentul generării documentului.

Data și ora generării,

17/03/2022, 10:49

48



Consiliul Județean
Maramureș



S.C.DRUMURI-PODURI MARAMUREȘ

Baia Mare str. Gheorghe.Șincai nr.46
CP 430311 Maramureș - România
CUI RO 10783082 J24 / 434 /1998
www.dpmm.ro
office@dpmm.ro



Tel.+40 262 213 144
+40 262 214 101
Fax +40 262 216 198



Oficiul de Cadastru și Publicitate Imobiliară MARAMUREȘ
Biroul de Cadastru și Publicitate Imobiliară Târgu Lapus

**EXTRAS DE CARTE FUNCİARĂ
PENTRU INFORMARE**

Carte Funciară Nr. 51263 Târgu Lapus

Nr. cerere	3278
Ziua	18
Luna	03
Anul	2022
Cod verificare 100114181486	



A. Partea I. Descrierea Imobilului

TEREN Intravilan

Adresa: Loc. Târgu Lapus, Str Agricultorilor, Nr. 3, Jud. Maramures

Nr. Crt	Nr. cadastral topografic	Nr.	Suprafata* (mp)	Observații / Referințe
A1	51263		5.626	

B. Partea II. Proprietari și acte

Înscrieri privitoare la dreptul de proprietate și alte drepturi reale	Referințe
1706 / 31/03/2011	
Act Administrativ nr. Documentatie cadastrala vizata sub nr. 1706, din 31/03/2011 emis de O.C.P.I. Maramures:	
B2	A1
Intabulare, drept de PROPRIETATE cu titlu de drept atestare in baza Legii nr. 15/1990 si a H.G.R. nr. 834/1991, in baza Certificatului de atestare a dreptului de proprietate asupra terenurilor seria MM nr. 0025 emis la data de 18.01.2000 de Consiliul Judetean Maramures si a schitei de dezmembrarea vizata de O.N.C.G.C. Maramures sub nr. 717 din 2000, sub rangul incheierii nr. 412-416/22.05.2000, dobandit prin Lege, cota actuala 1/1	
1) SC DRUMURI-PODURI SA, BAI A MARE, CIF:10783082	
OBSERVAȚII: Pozitie transcrisa din CF 50878/ UAT Tg. Lapus (provenita din CF vechi 366 Tg. Lapus), inscrisa prin incheierea nr. 412-16/22.05.2000	

C. Partea III. SARCINI .

Înscrieri privind dezmembrămintele dreptului de proprietate, drepturi reale de garanție și sarcini	Referințe
NU SUNT	

49



Consiliul Județean
Maramureș



S.C.DRUMURI-PODURI MARAMUREȘ

Baia Mare str. Gheorghe Șincai nr.46
CP 430311 Maramureș - România
CUI RO 10783082 J24 / 434 /1998
www.dpmm.ro
office@dpmm.ro

Member of CIBQ Federation

RIA SIMTEX

CERTIFIED MANAGEMENT SYSTEM
ISO 9001 - ISO 14001

Tel.+40 262 213 144
+40 262 214 101
Fax +40 262 216 198

Carte Funciară Nr. 51263 Comuna/Oraș/Municipiu: Târgu Lapus

Anexa Nr. 1 La Partea I

Teren

Nr cadastral	Suprafața (mp)*	Observații / Referințe
51263	5.626	

* Suprafața este determinată în planul de proiecție Stereo 70.

DETALII LINIARE IMOBIL



Date referitoare la teren

Nr Crt	Categorie folosință	Intra vilan	Suprafața (mp)	Tarla	Parcelă	Nr. topo	Observații / Referințe
1	curți construcții	DA	5.626	-	-	-	

Lungime Segmente

1) Valorile lungimilor segmentelor sunt obținute din proiecție în plan.

Punct început	Punct sfârșit	Lungime segment (m)
1	2	2.482
2	3	66.532
3	4	22.109
4	5	3.068
5	6	6.49
6	7	4.001

50



Consiliul Județean
Maramureș



S.C.DRUMURI-PODURI MARAMUREȘ

Baia Mare str. Gheorghe Șincai nr.46
CP 430311 Maramureș - România
CUI RO 10783082 J24 / 434 /1998
www.dpmm.ro
office@dpmm.ro



Tel.+40 262 213 144
+40 262 214 101
Fax +40 262 216 198

Carte Funciară Nr. 51263 Comuna/Oraș/Municipiu: Târgu Lapus

Punct început	Punct sfârșit	Lungime segment m (m)
7	8	11.984
8	9	13.374
9	10	4.628
10	11	5.72
11	12	15.335
12	13	10.681
13	14	3.89
14	15	13.155
15	16	5.972
16	17	39.134
17	18	26.645
18	1	118.502

** Lungimile segmentelor sunt determinate în planul de proiecție Stereo 70 și sunt rotunjite la 1 milimetru.

*** Distanța dintre puncte este formată din segmente cumulate ce sunt mai mici decât valoarea 1 milimetru.

Extrasul de carte funciară generat prin sistemul informatic integrat al ANCPİ conține informațiile din cartea funciară active la data generării. Acesta este valabil în condițiile prevăzute de art. 7 din Legea nr. 455/2001, coroborat cu art. 3 din O.U.G. nr. 41/2016, exclusiv în mediul electronic, pentru activități și procese administrative prevăzute de legislația în vigoare. Valabilitatea poate fi extinsă și în forma fizică a documentului, fără semnătură olografă, cu acceptul expres sau procedural al instituției publice ori entității care a solicitat prezentarea acestui extras.

Verificarea corectitudinii și realității informațiilor conținute de document se poate face la adresa www.ancpl.ro/verificare, folosind codul de verificare online disponibil în anet. Codul de verificare este valabil 30 de zile calendaristice de la momentul generării documentului.

Data și ora generării,

18/03/2022, 12:55

51



Consiliul Județean
Maramureș



S.C.DRUMURI-PODURI MARAMUREȘ

Baia Mare str. Gheorghe Șincai nr.46
CP 430311 Maramureș - România
CUI RO 10783082 J24 / 434 /1998
www.dpmm.ro
office@dpmm.ro

Member of CISO Federation

RIA SIMTEX

CERTIFIED MANAGEMENT SYSTEM
ISO 9001 - ISO 14001

Tel.+40 262 213 144
+40 262 214 101
Fax +40 262 216 198



Oficiul de Cadastru și Publicitate Imobiliară MARAMUREȘ
Biroul de Cadastru și Publicitate Imobiliară Baia Mare

**EXTRAS DE CARTE FUNCİARĂ
PENTRU INFORMARE**

Carte Funciară Nr. 51993 Ardasat

Nr. cerere	19441
Ziua	28
Luna	03
Anul	2022

Cod verificare
100114409155



A. Partea I. Descrierea imobilului

TEREN

Nr. CF vechi:1562 - Ardasat

Adresa: Loc. Ardasat, Jud. Maramures

Nr. Crt	Nr. cadastral Nr. topografic	Suprafața* (mp)	Observații / Referințe
A1	Top: 2097/2/2/1, 2099/1 - Ardasat	8.690	

B. Partea II. Proprietari și acte

Înscrieri privitoare la dreptul de proprietate și alte drepturi reale	Referințe
25627 / 17/12/2002	
Act nr. certificat de atestare a dreptului de proprietate seria MM nr. 0030, din 01/01/2001 emis de Consiliul Județean Maramures;	
B1	Intabulare, drept de PROPRIETATEcu titlu de drept aplicarea HG nr. 834/1991, dobandit prin Lege, cota actuala 1/1
	1) SC DRUMURI - PODURI SA, BAIJA MARE

C. Partea III. SARCINI .

Inscrieri privind dezmembrămintele dreptului de proprietate, drepturi reale de garanție și sarcini	Referințe
NU SUNT	

52



Consiliul Județean
Maramureș



S.C.DRUMURI-PODURI MARAMUREȘ

Baia Mare str. Gheorghe.Șincai nr.46
CP 430311 Maramureș - România
CUI RO 10783082 J24 / 434 /1998
www.dpmm.ro
office@dpmm.ro

Member of CISQ Federation



Tel.+40 262 213 144
+40 262 214 101
Fax +40 262 216 198

Carte Funciară Nr. 51993 Comuna/Oraș/Municipiu: Ardasat

Anexa Nr. 1 La Partea I

Teren

Nr cadastral	Suprafața (mp)*	Observații / Referințe
Top: 2097/2/2/1, 2099/1 - Ardasat	8.690	

* Suprafața este determinată în planul de proiecție Stereo 70.

DETALII LINIARE IMOBIL

Date referitoare la teren

Nr Crt	Categorie folosință	Intra vilan	Suprafața (mp)	Tarla	Parcelă	Nr. topo	Observații / Referințe
1	pasune	-	6.125	-	-	2097/2/2/1	
2	altele	-	2.565	-	-	2099/1	albie râu Someș

Certific că prezentul extras corespunde cu pozițiile în vigoare din cartea funciară originală, păstrată de acest birou.

Prezentul extras de carte funciară este valabil la autentificarea de către notarul public a actelor juridice prin care se sting drepturile reale precum și pentru dezbaterea succesiunilor, iar informațiile prezentate sunt susceptibile de orice modificare, în condițiile legii.

S-a achitat tariful de 20 RON, -Chitanța externă nr.324094/28-03-2022 în suma de 20, pentru serviciul de publicitate imobiliară cu codul nr. 272.

Data soluționării,
30-03-2022

Data eliberării,
//___

Asistent Registrator,
MIHAELA VULPESCU

(parafa și semnătura)

Referent,

(parafa și semnătura)

53



Consiliul Județean
Maramureș



S.C.DRUMURI-PODURI MARAMUREȘ

Baia Mare str. Gheorghe Șincai nr.46
CP 430311 Maramureș - România
CUIRO 10783082 J24 / 434 /1998
www.dpmm.ro
office@dpmm.ro

Member of CIBQ Federation

RIA SIMTEX

CERTIFIED MANAGEMENT SYSTEM
ISO 9001 - ISO 14001

Tel. +40 262 213 144
+40 262 214 101
Fax +40 262 216 198



Oficiul de Cadastru și Publicitate Imobiliară MARAMUREȘ
Biroul de Cadastru și Publicitate Imobiliară Baia Mare

**EXTRAS DE CARTE FUNCİARĂ
PENTRU INFORMARE**

Carte Funciară Nr. 51992 Ardușat

Nr. cerere	19436
Ziua	28
Luna	03
Anul	2022

Cod verificare
100114409047



A. Partea I. Descrierea Imobilului

TEREN

Nr. CF vechi: 1562-Ardușat

Adresa: Loc. Ardușat, Jud. Maramureș

Nr. Crt	Nr. cadastral Nr. topografic	Suprafața* (mp)	Observații / Referințe
A1	Top: 2092/1	13.446	

B. Partea II. Proprietari și acte

Înscrieri privitoare la dreptul de proprietate și alte drepturi reale		Referințe
25627 / 17/12/2002		
Act nr. Certificat de atestare a dreptului de proprietate asupra terenurilor seria MM nr 0030/2001, din 01/01/2001 emis de Consiliul Județean Maramureș;		
B1	intabulare, drept de PROPRIETATE cu titlu de drept aplicare HG 834/1991, dobandit prin Lege, cota actuala 1/1 1) SC DRUMURI - PODURI SA	A1

C. Partea III. SARCINI .

Inscrieri privind dezmembrările dreptului de proprietate, drepturi reale de garanție și sarcini	Referințe
NU SUNT	

54



Consiliul Județean
Maramureș



S.C.DRUMURI-PODURI MARAMUREȘ

Baia Mare str. Gheorghe.Șincai nr.46
CP 430311 Maramureș - România
CUI RO 10783082 J24 / 434 /1998
www.dpmm.ro
office@dpmm.ro



Tel. +40 262 213 144
+40 262 214 101
Fax +40 262 216 198

Carte Funciară Nr. 51992 Comuna/Oraș/Municipiu: Ardasat

Anexa Nr. 1 La Partea I

Teren

Nr cadastral	Suprafața (mp)*	Observații / Referințe
Top: 2092/1	13.446	

* Suprafața este determinată în planul de proiecție Stereo 70.

DETALII LINIARE IMOBIL

Date referitoare la teren

Nr Crt	Categorie folosință	Intra vilan	Suprafața (mp)	Tarla	Parcelă	Nr. topo	Observații / Referințe
1	pasune	-	13.446	-	-	2092/1	

Certific că prezentul extras corespunde cu pozițiile în vigoare din cartea funciară originală, păstrată de acest birou.

Prezentul extras de carte funciară este valabil la autentificarea de către notarul public a actelor juridice prin care se sting drepturile reale precum și pentru dezbaterile succesiunilor, iar informațiile prezentate sunt susceptibile de orice modificare, în condițiile legii.

S-a achitat tariful de 20 RON, -Chitanța externă nr.324094/28-03-2022 în suma de 20, pentru serviciul de publicitate imobiliară cu codul nr. 272.

Data soluționării,
30-03-2022

Data eliberării,
/ /

Asistent Registrator,
ALICE CHIVU

(parafa și semnătura)

Referent,

(parafa și semnătura)

55



Consiliul Județean
Maramureș



S.C.DRUMURI-PODURI MARAMUREȘ

Baia Mare str. Gheorghe.Șincai nr.46
CP 430311 Maramureș - România
CUI RO 10783082 J24 / 434 /1998
www.dpmm.ro
office@dpmm.ro



Tel. +40 262 213 144
+40 262 214 101
Fax +40 262 216 198

- Specificațiile tehnice minime ale echipamentelor/utilajelor ce urmează a fi achiziționate, Specifice domeniului;

Specificații tehnice minime

Caracteristici generale utilaj/accesorii

ACCESORII

LAMA DESZAPEZIRE

CARACTERITICI TEHNICE

Latime lama minim 3.100 mm

Latime activa de lucru (unghi 32/ 36) min 2.700/2.500 mm

Inaltime lama min 900 mm

DESCRIERE GENERALA

Angrenare electro-hidraulica

Lama formata din segmente cu suspensie individuala

Dispozitiv de siguranta pentru eventuale obstacole. Segmentul respectiv se rabateaza si revine datorita arcurilor de tensionare

Compensare automata a inclinitarii laterale pentru fiecare segment de lama

Culoare RAL2011 (orange)

Sistem de protectie la suprasarcina pentru cilindrii de ridicare si inclinare

Kit de adaptare pentru montaj pentru toate tipurile de vehicule cu placi de marime 5

SISTEME DE SUPORT PENTRU LUCRU

Patine de alunecare din otel

Suport pentru depozitare

Deflector de zapada ajustabil

SISTEME DE AVERTIZARE

Steaguri de avertizare laterale

Lumini de avertizare laterale

Faruri suplimentare montate pe plug

Angrenare prin kit electro-hidraulic



Consiliul Județean
Maramureș



S.C.DRUMURI-PODURI MARAMUREȘ

Baia Mare str. Gheorghe.Șincai nr.46
CP 430311 Maramureș - România
CUIRO 10783082 J24 / 434 /1998
www.dpmm.ro
office@dpmm.ro



Tel.+40 262 213 144
+40 262 214 101
Fax +40 262 216 198

DISTRIBUITOR MATERIAL ANTIDERAPANT

Capacitate incarcare min 8 m3, cu actionare hidraulica de la auto purtator

Echipament de imprastiere cu banda

Sistemul de dozare din dotarea echipamentului sa fie asistat de un computer de bord.

Caracteristici generale

Buncar si cadru metalic integrat.

Buncar din otel vopsit prin metoda uscata (pulbere) in culoarea RAL 2011 (portocaliu)

Cadru integrat pentru demontare/depozitare , inclusiv picioare de sprijin fata/spate

Buncar cu puncte de fixare exterioare, adecvate pentru ridicare

Scara pliabila

Blocuri de cauciuc intre platforma si cadrul sararitei

Sistemul de distributie

Disc de imprastiere material antiderapant confectionat din otel inoxidabil, cu posibilitatea de ridicare prin intermediul pistonului cu gaz.

Jgheab de alimentare deschis, ajustabil pe inaltime, fara trepte de acces.

Posibilitatea de ajustare a imprastierii materialului solid pe baza unui sablon asimetric prin rotirea ultimului segment al jgheabului.

Sistemul de dozare

Sistem de alimentare tip banda transportoare, cu insertii in forma de „V”

Rulmenti care nu necesita intretinere in rola de angrenare a benzii.

Sistem integrat de degajare a benzii.

Sistemul de control :

Comanda se compune dintr-un ecran de afisare LCD, 99x24 mm, cu iluminare din spate, rezistent la temperaturi scazute.

Butoane iluminate pentru:

- Pornirea/oprirea sistemului de distributie
- Densitatea imprastierii
- Pornirea/oprirea girofarului si a luminii de lucru Sistemul asigura urmatoarele functii:
- Monitorizarea zilnica si totala a cantitatii de material imprastiat si a timpului de operare.
- Ajustarea densitatii de imprastiere in mod progresiv, simetric si asimetric
- Posibilitate preselectare a modului de imprastiere in functie de caracteristicile materialelor antiderapante cu programe specifice

Dotari standard

- gratar otel cu ochiuri la partea superioara a buncarului
- sistem acoperire buncar cu prelata, actionat manula
- sistem infrarosu pentru monitorizare imprastiere material
- lampa LED spate
- girofar
- sort protectie axa spate, 2.200 mm
- 4 bucati lanturi de ancorare min 3000daN
- 4 picioare descarcare si depozitare sararita



Consiliul Județean
Maramureș



S.C.DRUMURI-PODURI MARAMUREȘ

Baia Mare str. Gheorghe.Șincai nr.46

CP 430311 Maramureș - România

CUI RO 10783082 J24 / 434 /1998

www.dpmm.ro

office@dpmm.ro

Member of CIBQ Federation

RIA SIMTEX

CERTIFIED MANAGEMENT SYSTEM
ISO 9001 - ISO 14001

Tel.+40 262 213 144

+40 262 214 101

Fax +40 262 216 198

Specificații tehnice minime – Utilaj Multifuncțional

Caracteristici generale vehicul

1. Sasiu :

- rigid ce permite instalarea de acesorii specializate
- cu constructie ce ofera un centru de greutate cat mai coborat
- tratat anticoroziv si vopsit
- sistem de prindere in trei puncte pozitionat frontal si actionat hidraulic pentru atasamente precum lama de zapada , matoratoare cu colector etc , controlat prin joystick
- PTO frontal pentru actionare diverse atasamente
- sistem de remorcare pozitionat la partea din spate
- platforma pentru transport diverse - lungime minim 1700 mm
- posibilitate de instalare brat de cosire/tocare vegetatie pozitionat central pe sasiu intre platforma si cabina astfel incat sa nu necesite demontare in vederea utilizarii platformei de transport

2. Motorizare :

- minim 135 CP stage V
- carburant – biodiesel
- pozitionata in partea stanga a autosasiului pentru a contrabalansa greutatea bratului de cosire extins in timpul lucrului (partea dreapta)
- pozitionat astfel incat radiatorul de racire sa fie ferit de aspirare tocatura si frunze in timpul lucrului

3. Transmisie hidrostat :

- Ce permite o viteza de deplasare de pana la 40 km /h si viteze de lucru de 0-10 km/h, 0-20 km/h in timpul lucrului in functie de lucrarile ce se efectueaza
- Axa fata viratoare / axa spate oscilanta , diferential blocabil
- System de franare cu discuri in baie de ulei
- Tractiune 4x4 sau 4x2 decuplabila ,
- Anvelope minime 365/80R20

4. Sistem hidraulic :

- Cu minim 2 pompe hidraulice separate pentru deplasare si actionare atasamente



Consiliul Județean
Maramureș



S.C.DRUMURI-PODURI MARAMUREȘ

Baia Mare str. Gheorghe Șincai nr.46
CP 430311 Maramureș - România
CUI RO 10783082 J24 / 434 /1998
www.dpmm.ro
office@dpmm.ro



Tel.+40 262 213 144
+40 262 214 101
Fax +40 262 216 198

- Minim doua rezervoare de ulei hidraulic aferente pompelor , dimensionate astfel incat sa asigure volumul necesar de ulei
 - Radiatoare de racire ulei hidraulic pozitionate pe partea stanga a utilajului ferite de aspirare praf si frunze
5. Cabina :
- Pozitionata central in partea din fata a sasiului pentru a oferi operatorului o cat mai buna vizibilitate in timpul lucrului
 - Prevazuta cu zona de vizibilitate in plafon , pentru lucrari de toaletare arbori ,
 - Gemuri laterale si frontal de dimensiune mare ce ofera o buna vizibilitate si protectie pentru lovituri cauzate de pietre sau crengi in timpul lucrului
 - Geamuri pozitionate stanga /dreapta in spatele operatorului
 - Post de conducere pozitionat central pentru vizibilitate optima in timpul lucrului
 - Scaun operator cu suspensie si centura de siguranta
 - Loc suplimentar pentru pasager prevazut cu centura de siguranta
 - Instalatie de climatizare , AC , radio
 - Display multifunctional pentru monitorizare performante de lucru , afisare erori , setari de sistem , setari atasamente , reglaje specifice activitatilor desfasurate pozitionat pe cotiera dreapta – scaun operator
 - Coloana de directie reglabila
 - Principalele comenzi de lucru amplasate pe cotiera dreapta sau in apropierea ei , usor accesibile
 - Culoare cabina RAL 2000 (portocaliu)
6. Mase si dimensiuni :
- Latime utilaj maxim 2500 mm
 - Lungime utilaj maxim 5,5 m fara atasamente
 - Greutate fara atasamente maxim 6 tone
 - Greutate cu bratul de cosire maxim 7 tone
 - MMA minim 12 tone
 - MMA in combinatie cu remorca minim 25 tone
7. Brat multifunctional telescopic cu modul de cosire/tocare vegetatie:
- actionat hidraulic de la utilajul multifunctional
 - pozitionat central pe sasiu intre platforma si cabina astfel ce nu necesita demontare in vederea utilizarii platformei de transport
 - functie de rotire minim 90° spate – lateral dreapta
 - articulata si telescopic ce ofera o raza de lucru de minim 6,2 m
 - prevazut cu sistem de absorbtie a socurilor



Consiliul Județean
Maramureș



S.C.DRUMURI-PODURI MARAMUREȘ

Baia Mare str. Gheorghe Șincai nr.46
CP 430311 Maramureș - România
CUI RO 10783082 J24 / 434 /1998
www.dpmm.ro
office@dpmm.ro



Tel. +40 262 213 144
+40 262 214 101
Fax +40 262 216 198

- actionat de 3 cilindri hidraulici controlati prin intermediu unui joystick amplasat pe cotiera dreapta a scaun operator
- constructie ce permite o pozitie de lucru a modulului de cosire in lateralul operatorului , cat mai paralel cu acesta , pentru o buna vizibilitate si implicit prevenirea accidentelor – nu se accepta o pozitie de lucru in spatele operatorului , cu vizibilitate redusa
- prevazut cu sistem de protectie la impact pentru a prevenii avarierea in timpul lucrului ,
- Culoare RAL 2000 (portocaliu)

Modul de cosire/tocare vegetatie :

- pentru instalare pe bratul telescopic multifunctional
- rola de sprijin si protectie
- cu latime de taiere minim 1200mm ,
- viteza de rotatie rotor minim 2800 rot/min,
- dublu sens de rotire a rotorului
- actionare hidraulica rotor cu motor hydraulic cu piston axial
- inaltime ajustabila de taiere minim 3 pozitii 5/7/9 mm
- posibilitate inlocuire rapida a cutitelor fara a necesita unelte
- Greutate maxima 350 kg

8. Modul toaletare arbori :

- Pentru instalare pe bratul telescopic
- Format din minim 4 discuri actionate hydraulic
- Capacitate de taiere pana la 20 cm diametru
- Diametru disc minim 700 mm latime de lucru minim 2000 mm
- Putere minim 28 HP
- Culoare RAL 2000 (portocaliu)
- Greutate maxima 300 kg

9. Atasament frontal de maturare :

- Echipat cu perie cu diametru mare minim 600mm – 100% PPN (material plastic)
- Latime de lucru cuprinsa intre 240-250 cm
- Sistem mecanic robust pentru reglajul periei
- Roti cu diametru mare minim 250x80mm
- Sistem mecanic inclinare laterala
- Sistem de prindere in trei puncte
- Colector frontal de mare capacitate echipat cu roata de sprijin , actionat hidraulic
- Perie laterala pentru borduri cuprinsa intre 500- 600mm , actionare hidraulica
- Sistem de stropire impotriva formarii prafului cu rezervoar de minim 120l apa



Consiliul Județean
Maramureș



S.C.DRUMURI-PODURI MARAMUREȘ

Baia Mare str. Gheorghe.Șincai nr.46
CP 430311 Maramureș - România
CUI RO 10783082 J24 / 434 /1998
www.dpmm.ro
office@dpmm.ro



Tel. +40 262 213 144
+40 262 214 101
Fax +40 262 216 198

- Pompa electrica 12/24V

10. Atasament frontal lateral cosire vegetatie :

- Sistem de prindere in trei puncte
- Prevazut cu sistem ocolire obstacole
- Posibilitate lucru sub balustradele de protectie
- Actionat hidraulic , cu functie servo control de revenire in pozitia de lucru
- Inaltime de taiere min 50 mm , diametru min 800 mm
- Cutite retractabile in caz de impact

11. Lama de zapada pentru instalare frontala :

- Fabricat din otel carbon
- Latime de lucru cuprins intre 2400-2700 mm
- Actionata hidraulic pentru functia de inclinare laterala
- Sistem de protectie denivelari
- Sistem prindere in trei puncte
- Element de uzura din cauciuc
- Culoare RAL 2000 (portocaliu)

12. Dispozitiv imprastiere material antiderapant solid :

- buncar cu capacitate de minim 2 mc fabricat sau placat cu otel inoxidabil
- sistem de banda transportoare sau melc cu actionare hidraulica
- cu actionare hidraulica de la utilajul multifunctional
- sistem de reglare volum material impastiat
- sistem de impastiere cu disc actionat hidraulic

13. Freza de zapada cu tambur pentru instalare frontala :

- Actionata PTO frontal
- Latime de lucru minim 2400 mm
- Diametru tambur minim 700 mm
- Cos de evacuare actionat hydraulic
- Atasare frontala in trei puncte
- Culoare RAL 2000 (portocaliu)
- Greutate cuprinsa intre 450 – 600 Kg



Consiliul Județean
Maramureș



S.C.DRUMURI-PODURI MARAMUREȘ

Baia Mare str. Gheorghe.Șincai nr.46
CP 430311 Maramureș - România
CUI RO 10783082 J24 / 434 /1998
www.dpmm.ro
office@dpmm.ro



Tel.+40 262 213 144
+40 262 214 101
Fax +40 262 216 198

14. Freza curatare santuri si rigole

- Pentru instalare pe bratul multifunctional
- Actionata hidraulic
- Prevazuta cu disc si cutite de taiere
- Diametru de lucru mini 650 mm
- Distanța de evacuare între 2,5-15 m
- Adancime de lucru pana la 100 mm

15. Tocator crengi/arbori

- Instalare frontala si actionare PTO
- Diametru de tocare pana la 13 cm
- Cos de evacuare reglabil
- Sistem electronic de protectie in conditii de suprasarcina
- Dimensiune pasaj de alimentare minim 900mm
- Capacitate de tocare : 10 mc/h

16. Sistem de curatare a semnelor rutiere , a stalpilor plastici si a balustradelor de protectie

- Modul cu doua:perii de curatare pentru instalare pe bratul telescopic multifunctional
- Rezervor de apa 1000 L si pompa de presiune actionata electric sau hidraulic instalat pe platforma VSV
- Pistol de spalare cu presiune si 15 m furtun , cu posibilitate de prelungire
- Circuit de presiune pentru cele doua perii instalate pe bratul telescopic si duze specifice

17. Alte mentiuni

Utilajele/echipamentele trebuie sa fie noi, productie minim 2023 profesionale si omologabile in Romania; nu se accepta variante second-hand, fara km rulati sau ore de functionare.



Consiliul Județean
Maramureș



S.C.DRUMURI-PODURI MARAMUREȘ

Baia Mare str. Gheorghe.Șincai nr.46
CP 430311 Maramureș - România
CUIRO 10783082 J24 / 434 /1998
www.dpmm.ro
office@dpmm.ro



Tel.+40 262 213 144
+40 262 214 101
Fax +40 262 216 198

Specificații tehnice minime -Masina de marcaj rutier

Caracteristici generale vehicul

Masina de marcaj rutier va fi formata din sasiu de baza masina marcaj pentru module interschimbabile, echipata cu modul de vopsea monocomponenta wireless.

De asemenea sasiul de baza va fi astfel conceput incat sa ii poata fi anexat ulterior un sasiu cu unitate pentru aplicare vopsea termoplast si s-au vopsea bicomponenta.

Masina de marcaj rutier va avea urmatoarea componenta:

A. SASIU DE BAZA PENTRU MODULE INTERSCHIMBABIL

B. MODUL SASIU CU UNITATE PENTRU APLICARE VOPSEA MONOCOMPONENT

A. SASIU DE BAZA PENTRU MODULE INTERSCHIMBABILE va avea in componenta:

- sasiu de baza propulsor pentru module cu agregate interschimbabile va fi echipat cu roti spate si suporti sprijin in partea din fata, cuple rapide pentru circuitele hidraulice, circuitele electrice si cele pneumatice pentru o interschimbare facila;
- motor Turbo Diesel 4 cilindri, capacitate 2300 - 2500 cm³, 47 - 49 kW, filtru de particule, răcire cu apă și pornire electrică, insonorizat;
- emisii scazute, obligatoriu va respecta EU Stage V respectiv TIER 4;
- combustibil BioDiesel;
- rezervor de combustibil cu indicator de nivel 70 - 80 l;
- rezervor ulei hidraulic 60 - 70l;
- alternator;
- intrerupator general baterie;
- frana de parcare electro-hidraulica;
- intrerupator electric pedala;
- compresorul va fi insonorizat si legat de sasiu cu tampoane de cauciuc pentru eliminarea vibratiilor, cu posibilitatea de decuplare din buton;
- panoul de comanda, scaunul operatorului trebuie sa aiba posibilitatea deplasarii stânga/dreapta;
- posibilitatea mutarii volanului pe stanga sau pe dreapta;
- panou de comandă pentru unitatea de aer amplasat la indemana operatorului;
- sasiul va fi astfel construit incat in partea din spate sa aiba spatiu de stocare pentru conurile de avertizare;
- cadru pentru panoul de directionare rabatabil;
- trusa de scule echipata;
- masina certificata TUV;



Consiliul Județean
Maramureș



S.C.DRUMURI-PODURI MARAMUREȘ

Baia Mare str. Gheorghe Șincai nr.46
CP 430311 Maramureș - România
CUIRO 10783082 J24 / 434 /1998
www.dpmm.ro
office@dpmm.ro



Tel.+40 262 213 144
+40 262 214 101
Fax +40 262 216 198

- va fi dotat cu rezervor pentru perle presurizat 170 litri cu robineti pe stanga/dreapta masinii;
- instalatie electrica la 12V;
- sasiul va fi dotat cu girofar si panou led cu dimensiunile 60 x 60 cm, situat in spatele sasiului;
- panoul led va putea da posibilitatea de a indica sageata luminoasa dreapta sau sageata luminoasa stanga sau va arata un "X" luminos;
- caseta de directie mecanica asistata hidraulic;
- actionare hidraulica, viteza infinit variabila, actioneaza simultan si ca frana, gama de viteza 0 - 18 Km/h;
- va avea in componenta 3 pompe hidraulice pentru diferite actiuni;
- compresor va fi cu surub cu debit minim 1800 l/min. la 7,5 bari;
- echipament hidraulic pentru caseta de directie mecanica asistata hidraulic si pointer;
- reper directie actionat hidraulic;
- dispozitiv multi-funcțional pentru executarea ciclurilor linie-spatiu in modul manual, semi- automat si automat;
- control eficient si usor de operat pentru toate cerintele tipului de drum, de la marcare si premarcare la raportare;
- stocare diferite tipuri de linii;
- display color TFT cu o rezolutie de 800 x 480 pixeli, usor de folosit;
- operare facilă cu ajutorul a 2 joystickuri, cu posibilitate de selectare rapida a programelor in timpul operatiei de marcaj;
- display-ul va avea programul in limba romana;
- va fi prevazut cu programe (ciclu linie spatiu) precum si programe speciale (ex: goluri pentru sageti);
- posibilitatea de a realiza moduri de marcare specifice pana la trei linii paralele aplicate automat;
- control de pana la 4 unitati de marcat (ex: primer, pistoale vopsea, pistoale microbile);
- posibilitatea de a rula doua programe in paralel (ex: profile pe linia de baza);
- posibilitatea corectiei lungimii liniei si spatiului;
- taste prevazute pentru programe speciale;
- documentarea tuturor lucrarilor de marcaj;
- mod de simulare;
- conector USB pentru schimb date;
- va fi prevazuta cu parasolar;
- alarma sonora la mersul cu spatele;
- oglinzi retrovizoare;
- sistem premarcaj cu rezervor integrat si disc;
- sasiul de baza va fi prevazut cu uscator cu membrana, debit minim 250 litri/minut

B. MODUL SASIU PENTRU APLICARE VOPSEA MONOCOMPONENT , avand urmatoarea componenta:



Consiliul Județean
Maramureș



S.C.DRUMURI-PODURI MARAMUREȘ

Baia Mare str. Gheorghe Șincai nr.46
CP 430311 Maramureș - România
CUIRO 10783082 J24 / 434 / 1998
www.dpmm.ro
office@dpmm.ro



Tel.+40 262 213 144
+40 262 214 101
Fax +40 262 216 198

- va fi prevazut cu kit de montaj de sasiul de baza cu cuple rapide pentru circuitele hidraulice, circuitele electrice si cele pneumatice si cu echipament de vopsire adaptat pentru interschimbare facila;
- echipamentul hidraulic prevazut cu ax frontal pentru caseta de directie mecanica asistata hidraulic si pointer;
- reper directie actionat hidraulic;
- rezervor vopsea capacitate 520 - 560 litri;
- rezervorul de vopsea trebuie sa fie prevazut cu agitator cu acționare hidraulică, cu rotatie in ambele sensuri, de asemenea rezervorul de vopsea trebuie sa fie prevazut cu un sistem de spălare cu rezervor galvanizat de minim 20 litri, sub presiune;
- rezervor de vopsea proiectat pentru a functiona la o presiune de sub 10 bari;
- prevazut cu filtru vopsea;
- prevazut cu pompa airless cu debit vopsea cuprins intre 21 - 23 l/min;
- panou de control airless;
- marcator cu 2 pistoale airless pentru aplicarea de vopsea monocomponent airless echipate cu seturi de duze;
- pistol manual pentru aplicare vopsea monocomponent airless, echipat cu un furtun de minim 15 metri liniari infasurat pe tambur;
- traductor impulsuri cu suport;
- suportii amplasati in partea din fata a modulului atat pe partea stanga cat si pe partea dreapta care permit montarea unei perii tip tambur cu latimea de 50 cm (livrata odata cu masina de marcaj).
- Modulul sasiu va fi prevazut cu 2 pistoale de microbile cu debit reglabil pana la 9 kg/minut, ambele fiind echipate cu sistem de detectie a aplicarii microbilelor si alarma sonora in cazul lipsei aplicarii de microbile;
- Modulul sasiu va fi echipat cu ochet frontal;

Specificații tehnice minime – Echipament reparații în straturi succesive

Caracteristici generale vehicul

Echipamentul este destinat pentru reparatia suprafetei drumului in straturi succesive cu emulsie si agregate.

Procedura de lucru presupune:

- curatarea suprafetei de lucru cu aer comprimat
- emulsionarea suprafetei de lucru
- aplicare agregate si emulsie
- aplicare agregate fara emulsie

ECHIPAMENT SUPRASTRUCTURA:

Motor termic:

- motor Diesel in 4 cilindri, racire cu apa, putere minim 25 CP, pomire electrica, contor ore functionare amplasat in pupitrul de comanda de pe bratul de lucru
- combustibil BioDiesel

Compresor:



Consiliul Județean
Maramureș



S.C.DRUMURI-PODURI MARAMUREȘ

Baia Mare str. Gheorghe Șincai nr.46
CP 430311 Maramureș - România
CUI RO 10783082 J24 / 434 / 1998
www.dpmm.ro
office@dpmm.ro



Tel.+40 262 213 144
+40 262 214 101
Fax +40 262 216 198

- Actionare: directa de la motorul Diesel prin intermediul unei curele de transmisie Debit aer: min 10 m³ / min

Buncar agregate:

- buncar agregate cu minim doua compartimente capacitate totala buncar: minim 5 m³ maxim 5,5 m³
- Divizarea compartimentelor: 50% / 50%
- Numar snecuri extractoare : minim 2
- actionare hidraulica snec, dozarea agregatelor infinit variabila
- compartimente agregate dotate cu gratar si copertina

Rezervor emulsie:

- capacitate: minim de 1500 litri maxim 1600 litri
- izolat eu vata minerala, grosime minima de 100 mm grosime.
- invelis exterior cu tabla de aluminiu.
- sistem de incalzire cu arzator cu functionare pe motorina, controlat de un termostat electronic pentru mentinerea temperaturii emulsiei
- posibilitate de utilizare a sistemului de incalzire cu alimentarea acestuia de la rețeaua AC 220 V 50 Hz, cu motorul termic oprit (in baza).
- controlul temperaturii si cantitatea emulsiei aplicata trebuie sa se realizeze de pe panoul bratului de lucru
- temperatura maxima de incalzire: 85 ° C
- pompa de emulsie imersata in rezervor, cu actionare hidraulica si filtru cu sita in exteriorul rezervorului pentru emulsie

Bratul de lucru:

- montat in spatele camionului purtator
- raza de lucru a bratului: minim 4,5 m
- operare pneumatica a bratului cu comanda din pupitrul de comanda al bratului

Panou de comanda:

amplasat pe bratul de lucru, la indemana operatorului, echipat cu afisaj LCD.

- trebuie sa asigure executarea urmatoarelor operatii:
 - Pornire/oprire motor termic
 - curatare cu aer comprimat cu posibilitate de reglaj al debitului de aer
 - emulsionare
 - dozare agregate impreuna cu emulsie
 - dozare agregate fara emulsie
 - reglare temperatura emulsie
- trebuie sa asigure vizualizarea urmatoarelor parametrii cu ajutorul afisajului LCD:
 - indicator turatie motor termic
 - indicator nivel combustibil rezervor motor si arzator
 - temperatura emulsie
 - contor ore functionare arzator si motor termic



Consiliul Județean
Maramureș



S.C.DRUMURI-PODURI MARAMUREȘ

Baia Mare str. Gheorghe Șincai nr.46
CP 430311 Maramureș - România
CUI RO 10783082 J24 / 434 / 1998
www.dpmm.ro
office@dpmm.ro



Tel. +40 262 213 144
+40 262 214 101
Fax +40 262 216 198

Alte dotari minime:

- buton de oprire de urgenta
- lumina de lucru montata pe brat
- indicatoare rutiere de avertizare montate in spatele camionului cu huse de acoperire
- sageata luminoasa de directionare cu LED-uri in partea din spate a camionului pentru avertizare de ocolire stanga sau dreapta
- lance manuala pentru emulsie cu furtun flexibil de 6 m

- Variantele constructive de realizare a investiției, dacă este cazul, cu recomandarea variantei optime pentru aprobare

N/A

- Situația existentă a utilităților și analiza de consum

N/A

- Necesarul de utilități

N/A

- Soluții tehnice de asigurare cu utilități

N/A

- Concluziile evaluării impactului asupra mediului, dacă este cazul

N/A

6. Durata de realizare și etapele principale; Graficul de realizare a investiției

Constituirea echipei de implementare a proiectului: luna 1

Desfasurarea achizitiei echipamentelor: luna 2 – 5

Furnizare echipamente/ receptie/ publicitate: luna 6 – 12

7. Costurile estimative ale investiției

Valoarea totală cu detalierea pe structura devizului general prevăzut în legislația aplicabilă, precum și cu detaliere pe tipuri de echipamente/utilaje/lucrări care urmează a fi achiziționate/realizate

Se va prezenta inclusiv modul de estimare a costurilor echipamentelor respective, precum și informații / documente (precum oferte de preț) din care să rezulte prețul de referință utilizat pentru aceste estimări.



Consiliul Județean
Maramureș



S.C.DRUMURI-PODURI MARAMUREȘ

Baia Mare str. Gheorghe.Șincai nr.46
CP 430311 Maramureș - România
CUI RO 10783082 J24 / 434 /1998
www.dpmm.ro
office@dpmm.ro



Tel.+40 262 213 144
+40 262 214 101
Fax +40 262 216 198



Consiliul Județean
Maramureș



S.C.DRUMURI-PODURI MARAMUREȘ

Baia Mare str. Gheorghe.Șincai nr.46
CP 430311 Maramureș - România
CUI RO 10783082 J24 / 434 /1998
www.dpmm.ro
office@dpmm.ro

Member of CIBQ Federation

RIA SIMTEX

CERTIFIED MANAGEMENT SYSTEM
ISO 9001 - ISO 14001

Tel.+40 262 213 144
+40 262 214 101
Fax +40 262 216 198

Nr crt	Denumirea	U M	Ca nti tat e	Prețul unitar LEI (fără T.V.A)	Valoare totală LEI (fără T.V.A)	TVA	Valoare totală LEI (cu T.V.A)	Valoare Nerambur sabila fără TVA	TVA la valoarea Nerambu rsabila	Total valoare nerambursab ila
0	1	2	3	4	5=(3x4)	6	7=(5x6)	8	9	10
1	Lama dezăpezire 3200 mm	buc	12	103,428.00	1,241,136.00	235,815.84	1,476,951.84	1,216,313.28	231,099.52	1,447,412.80
2	Distribuitor material antiderapant 8 mc	buc	12	211,395.00	2,536,740.00	481,980.60	3,018,720.60	2,486,005.20	472,340.99	2,958,346.19
3	Mașina de marcaj rutier pentru aplicare vopsea	buc	1	1,132,878.30	1,132,878.30	215,246.88	1,348,125.18	1,110,220.73	210,941.94	1,321,162.67
4	Multifuncțional cu 10 accesorii Accesoriu 1: Braț multifuncțional lateral Accesoriu 2: Lamă de zăpadă Accesoriu 3: Dispozitiv împrăștiere material antiderapant solid Accesoriu 4: Măturătoare frontală cu colector Accesoriu 5: Modul toaletare arbori Accesoriu 6: Atașament frontal cosire vegetație Accesoriu 7: Tocător crengi Accesoriu 8: Freză curățare șanțuri/rigole Accesoriu 9: Sistem curățare semne rutiere, stâlpi și balustrade Accesoriu 10: Freza zapada cu actionate PTOi	buc	4	2,216,123.40	8,864,493.60	1,684,253.78	10,548,747.38	8,687,203.73	1,650,568.71	10,337,772.44
5	Multifuncțional cu 7 accesorii Accesoriu 1: Braț multifuncțional lateral Accesoriu 2: Lamă de zăpadă Accesoriu 3: Dispozitiv împrăștiere material antiderapant solid Accesoriu 4: Măturătoare frontală cu colector Accesoriu 5: Modul toaletare arbori Accesoriu 6: Atașament frontal cosire vegetație Accesoriu 7: Tocător crengi	buc	4	1,514,358.30	6,057,433.20	1,150,912.31	7,208,345.51	5,936,284.54	1,127,894.06	7,064,178.60
6	Echipament reparații în straturi succesive (blow patcher)	buc	1	546,393.60	546,393.60	103,814.78	650,208.38	535,465.73	101,738.49	637,204.22
TOTAL LEI					20,379,074.70	3,872,024.19	24,251,098.88	19,971,493.21	3,794,583.71	23,766,076.92
7	Servicii de publicitate și informare a proiectului			6,560.00	6,560.00	1,246.40	7,806.40	6,428.80	1,221.47	7,650.27
TOTAL BUGET					20,385,634.70	3,873,270.59	24,258,905.29	19,977,922.01	3,795,805.18	23,773,727.19
Valoare totala cheltuieli eligibile fara TVA			20,385,634.70							
TVA cheltuieli eligibile			3,873,270.59							
Valoare totala cheltuieli eligibile cu TVA			24,258,905.29							
Finantare FEDR fara TVA			17,327,789.50							
Finantare BS fara TVA			2,650,132.51							
Total finantare nerambursabila fara TVA			19,977,922.01							
TVA la finantare nerambursabila			3,795,805.18							
Contributie proprie fara TVA			407,712.69							
TVA la contributia proprie			77,465.41							
Total contributie proprie			485,178.11							

69



Consiliul Județean
Maramureș



S.C.DRUMURI-PODURI MARAMUREȘ

Baia Mare str. Gheorghe.Șincai nr.46
CP 430311 Maramureș - România
CUI RO 10783082 J24 / 434 /1998
www.dpmm.ro
office@dpmm.ro



Tel.+40 262 213 144
+40 262 214 101
Fax +40 262 216 198

8. Sursele de finanțare a investiției

Sursele de finanțare a investițiilor se constituie în conformitate cu legislația în vigoare și constau din fonduri proprii, credite bancare, fonduri de la bugetul de stat/ bugetul local, credite externe garantate sau contractate de stat, fonduri externe nerambursabile și alte surse legal constituite.

Valoarea totală a proiectului: 24.258.905,29 lei (inclusiv TVA).

Finanțare nerambursabilă PR N-V 2021-2027: 23,773,727.19 lei (inclusiv TVA).

Cofinanțarea proiectului „Achiziționarea de echipamente destinate îmbunătățirii siguranței traficului în Județul Maramureș” va fi asigurată prin contribuția proprie de 2% din valoarea eligibilă a proiectului, în cuantum de 485.178,11 lei (inclusiv TVA).

9. Indicatori privind realizarea investiției

Numărului de accidente rutiere (unitate de măsură: nr. accidente)

În anul 2022 pe drumurile județene din județul Maramureș au avut loc un număr de 162 accidente rutiere soldate cu victime, prin urmare obiectivele urmărite se focuseaza pe reducerea numarului de accidente si asigurarea conditiilor optime pentru functionarea traficului in conditii de maxima siguranta.

10. Avize și acorduri de principiu

- ✓ Avizul beneficiarului de investie privind necesitatea și oportunitatea investiei
- ✓ Certificatul de urbanism, dacă este cazul
- ✓ Avize de principiu privind asigurarea utilităților (energie electrică, apă- canal, telecomunicații etc.)
- ✓ Decizia etapei de incadrare, dacă este cazul
- ✓ Alte avize și acorduri de principiu specifice, dacă este cazul

B.

PARTE DESENATĂ

1. Plan de amplasare în zonă (1:25000 1:5000):

- Soluția tehnică de amplasare a echipamentelor și de asigurare cu utilități (energie electrică etc., după caz);
- Locațiile echipamentelor - schema generală a amplasamentelor



Consiliul Județean
Maramureș



S.C.DRUMURI-PODURI MARAMUREȘ

Baia Mare str. Gheorghe Șincai nr.46
CP 430311 Maramureș - România
CUI RO 10783082 J24 / 434 /1998
www.dpmm.ro
office@dpmm.ro

Member of CIBQ Federation



Tel.+40 262 213 144
+40 262 214 101
Fax +40 262 216 198

PLAN DE AMPLASAMENT SI DELIMITARE

la imobilelor cuprinse în CF 106298
nr. cad. 106298
din localitatea BAA MARE
LA: BAA MARE

INTRAVILAN
1 CORP DE PROPRIETATE

scara 1:2000



10326/1A.03.2011
Oficiul de Cadastru și
Publicitate Imobiliară
Maramureș
DIACONU PETRIȘOR
Insc. sector de Cadastru Geol. S.

scara 1:2000

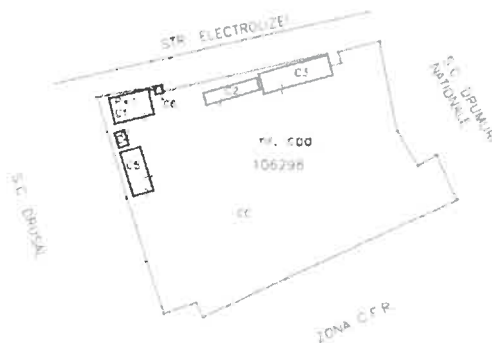

NOTA: Schița servește pentru stabilirea construcțiilor pe nr. cadastral 106298

INAINTE DE DEZMEMBRARE				DUPA DEZMEMBRARE			
Nr. C.F.	Nr. tablă	supraf. Ha mp.	PROPRIETAR	Nr. cad.	suprafata Ha mp.	PROPRIETAR	
106298	3171/1/1	1568	S.C. DRUMURI- PODURI S.A. MARAMUREȘ "BAZA BAA MARE SUD"	106298	1	1122	S.C. DRUMURI- PODURI S.A. MARAMUREȘ "BAZA BAA MARE SUD"
	3172/1/1	1224					
	3173/1/1	954					
	3174/2/1/1	2058					
	3175/2/6/1	5318					
TOTAL	1	1122	-	1	1122		

Noembrie 2010





Consiliul Județean
Maramureș



S.C.DRUMURI-PODURI MARAMUREȘ

Baia Mare str. Gheorghe Șincai nr.46
CP 430311 Maramureș - România
CUI RO 10783082 J24/434/1998
www.dpmm.ro
office@dpmm.ro

Member of CIBQ Federation



Tel.+40 262 213 144
+40 262 214 101
Fax +40 262 216 198

PLAN DE AMPLASAMENT SI DELIMITARE

a imobilelor cuprinse in CF 50878
nr. topo. : 594/2/2/2/2.
din localitatea TG. LAPUS
CAT. TG LAPUS

INTRAVILAN
2 CORPURI DE PROPRIETATE

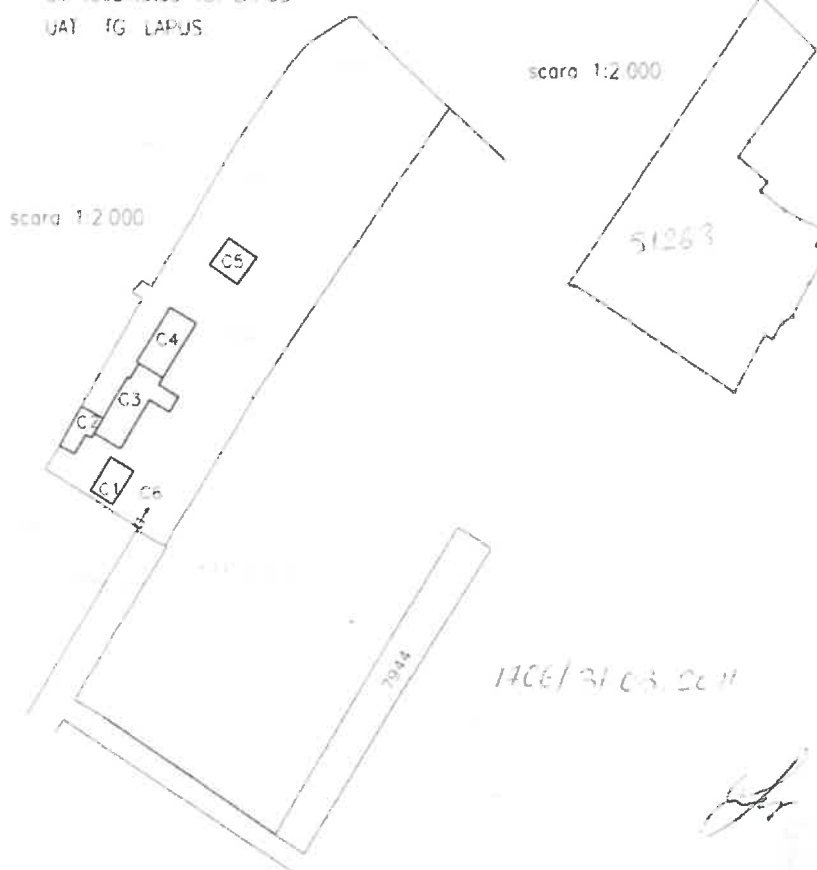

NOTA: Schița servește pentru intabularea terenului pe nr. cadastral 51263

INAINTE DE DEZMEMBRARE				DUPA DEZMEMBRARE			
Nr. C.F.	Nr. topo.	supraf. Ha mp.	PROPRIETAR	Nr. topo.	suprafata Ha mp.	PROPRIETAR	
50878	594/2/2/2/2	2 0509	STATUL ROMAN	594/2/2/2/2	-	5626	S.C. DRUMURI-PODURI S.A. MARAMUREȘ SECȚIA TG LAPUS
				594/2/2/2/2	1	4983	VECHIUL PROPRIETAR
TOTAL		2 0509		-	2	0509	

DUPA ATRIBUIRE NR. CADASTRAL				
Nr. topo. componente	supraf. mp.	PROPRIETAR	Nr. CAD	supf. mp.
594/2/2/2/2/1	5626	S.C. DRUMURI-PODURI S.A. MARAMUREȘ SECȚIA TG LAPUS	51263	5626

Martie 2011

Infoemil
PADURARIU GHEORGHE



Consiliul Județean
Maramureș



S.C.DRUMURI-PODURI MARAMUREȘ
Baia Mare str. Gheorghe.Șincai nr.46
CP 430311 Maramureș - România
CUI RO 10783082 J24 / 434 /1998
www.dpmm.ro
office@dpmm.ro



Tel.+40 262 213 144
+40 262 214 101
Fax +40 262 216 198

Teren

Nr cadastral	Suprafața (mp)*	Observații / Referințe
107819	6.802	

* Suprafața este determinată în planul de proiecție Stereo 70.

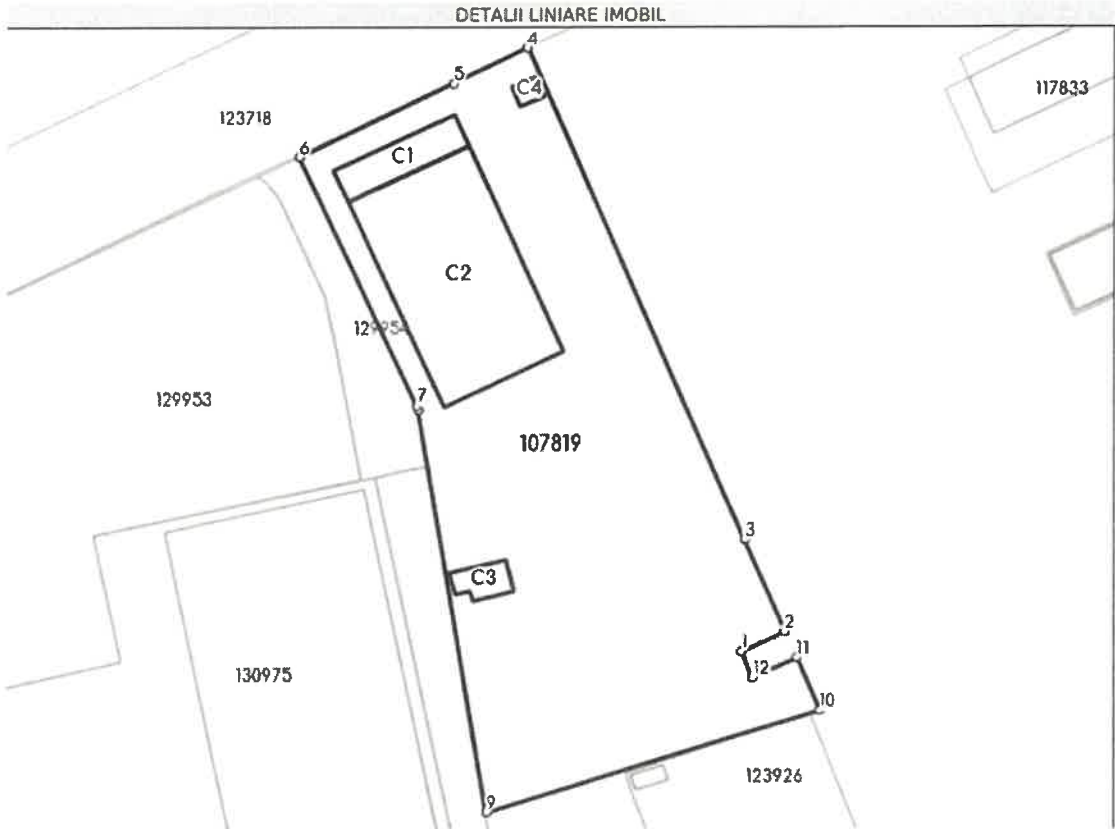

S.C. DRUMURI-PODURI MARAMURES S.A.

DIRECTOR GENERAL,
ING. DRAGOMIR DANIEL

ÎNTOCMIT,

ING. CRIȘAN FLORIN
ING. ȚOMPA EMANUEL

Handwritten signatures in blue ink

