

Anexa la H.C.J. AH nr. 41/2023

Plan de amplasament si delimitare a imobilului
cu propunerea de alipire
Scara 1:5000

Numar cadastral	Suprafata masurata(mp)	Adresa imobilului
	126930	Loc. Baia Sprie, jud. Mehedintea - intravilan/Extravilan
Numar Carta Fundare:		
Unitatea Administrativ Teritoriala (UAT)		
Baia Sprie		

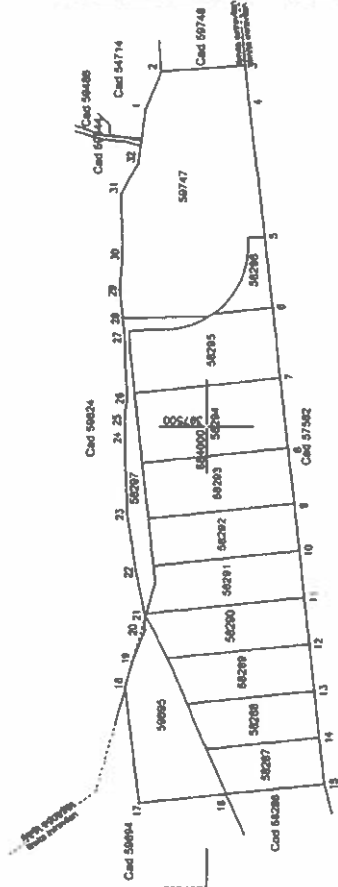

Nr. Parcela	Lungime latime D(I+1)
1	44.037
2	89.619
3	40.717
4	144.314
5	78.001
6	75.001
7	75.000
8	90.001
9	50.000
10	49.999
11	90.000
12	90.000
13	90.000
14	48.807
15	104.606
16	93.218
17	124.411
18	27.672
19	38.452
20	15.671
21	48.716
22	61.198
23	61.739
24	18.681
25	23.175
26	65.143
27	20.488
28	58.707
29	58.707
30	63.085
31	37.904
32	69.098

SUPRAFATA ACTUALA inainte de alipire				SUPRAFATA VITTOARE dupa alipire			
Nr. CAD	Suprafata (mp)	Categorie de folosinta	Descrierea imobilului	Nr. CAD	Suprafata (mp)	Categorie de folosinta	Descrierea imobilului
58747	33237	P. Dr	Teren extravilan				
58298	2381	CC	Teren intravilan				
58295	10767	CC	Teren intravilan				
58294	11650	CC	Teren intravilan				
58293	9327	CC	Teren intravilan				
58292	7777	CC	Teren intravilan		59765		
58291	7987	CC	Teren intravilan				
58290	8032	CC	Teren intravilan				
58289	7156	CC	Teren intravilan				
58288	6384	CC	Teren intravilan				
58287	5617	CC	Teren intravilan				
58287	5282	P	Teren extravilan				
58995	11313	F	Teren intravilan				
TOTAL				TOTAL			
				126930			

Confirm introducerea imobilului in baza de date integrate si
 56744772 09 2023
 Vasile Gherman
 Inspector
 Date: 2023.08.11 11:41:20 -0300

CELELALTE DATE SI DATELE DE IDENTIFICARE SI
 Categoriile de folosinta si suprafata actuala si
 Suprafata vittoara si suprafata totala
 Sana R.C. Mehedintea
 S.R.L. GIS MAPPING TOPO
 CUI: 37394842
 Cluj Napoca
 Autorizati
 ANOAR.RO
 PAU

