

ANEXĂ LA H.C.J. nr / 2023

ANEXA NR. 16

Plan de amplasament și delimitare a imobilului
Scara 1:500

Nr. cadastral	Suprafata masurata a imobilului, [mp]	Adresa imobilului
116962	7875	Mun. Baia Mare, bd. Independentei, nr. 4B, jud. Maramures
Nr. Cartea Funciara		Unitatea Administrativ Teritoriala (UAT)
116962		Baia Mare

Calcul analitic pentru suprafata construita si neconstruita, necesara pentru a asigura exploatarea normala a constructiei C1

Nr. pct.	X [m]	Y [m]	Lungimi latimi
111	685442.361	392651.057	d 111-38=1.49 m
38	685440.873	392651.129	d 38-39=5.96 m
39	685434.917	392651.421	d 39-112=5.89 m
112	685435.242	392657.303	d 112-113=0.72 m
113	685435.965	392657.267	d 113-114=5.74 m
114	685436.280	392662.996	d 114-115=2.75 m
115	685438.027	392662.844	d 115-116=3.56 m
116	685438.223	392666.400	d 116-117=1.75 m
117	685437.474	392666.487	d 117-118=12.57 m
118	685438.168	392679.048	d 118-119=0.48 m
119	685437.986	392679.495	d 119-120=2.16 m
120	685438.105	392681.847	d 120-40=1.51 m
40	685438.593	392681.734	d 40-41=13.18 m
41	685423.430	392682.490	d 41-42=0.15 m
42	685423.422	392682.340	d 42-43=2.33 m
43	685421.093	392682.473	d 43-44=2.30 m
44	685421.215	392684.788	d 44-45=0.60 m
45	685420.708	392685.077	d 45-46=0.60 m
46	685420.147	392685.282	d 46-47=0.60 m
47	685419.859	392685.376	d 47-48=0.60 m
48	685418.964	392685.355	d 48-49=0.60 m
49	685418.384	392685.220	d 49-50=0.60 m
50	685417.840	392684.977	d 50-51=2.31 m
51	685417.717	392682.868	d 51-121=2.32 m
121	685415.402	392682.801	d 121-122=1.36 m
122	685415.310	392684.153	d 122-123=5.13 m
123	685410.187	392684.411	d 123-124=3.32 m
124	685410.011	392681.100	d 124-63=0.12 m
63	685408.895	392681.106	d 63-64=28.62 m
64	685408.372	392652.531	d 64-125=0.12 m
125	685408.488	392652.524	d 125-126=2.08 m
126	685408.377	392650.448	d 126-127=1.11 m
127	685407.545	392648.714	d 127-128=1.00 m
128	685406.836	392648.009	d 128-129=1.00 m
129	685406.167	392648.266	d 129-130=1.00 m
130	685405.541	392647.486	d 130-131=1.00 m
131	685404.959	392646.673	d 131-132=1.00 m
132	685404.424	392645.828	d 132-133=1.00 m
133	685403.937	392644.955	d 133-134=1.00 m
134	685403.500	392644.056	d 134-135=1.00 m
135	685403.113	392643.133	d 135-136=1.00 m
136	685402.779	392642.191	d 136-137=1.00 m
137	685402.498	392641.231	d 137-138=1.00 m

Nr. parcela	Categorie de folosinta	A. Date referitoare la teren	
		Suprafata, [mp]	Mentiuiri
1	CC	7875	Intravilan. Teren imprejmuit cu gard pe latura nordica, intre coltul exterior nordic si coltul nord-estic.
TOTAL		7875	
Cod constructie	Destinatia la soi, [mp]	B. Date referitoare la constructii	
		Supraf. constr.	Mentiuiri
C1	CAS	1858	Biblioteca Judeteana "Petre Dulfu" - regim de inaltime D+P+5E. Anul construirii: 2007. Suprafata construita desfasurata = 8596 mp, din care: S demisol = 921 mp, S parter = 1858 mp, S etaj 1 = 1898 mp, S etaj 2 = 1474 mp, S etaj 3 = 815 mp, S etaj 4 = 815 mp, S etaj 5 = 815 mp.
TOTAL		1858	
Suprafata totala masurata a imobilului = 7875 mp		Suprafata din act = 7875 mp	

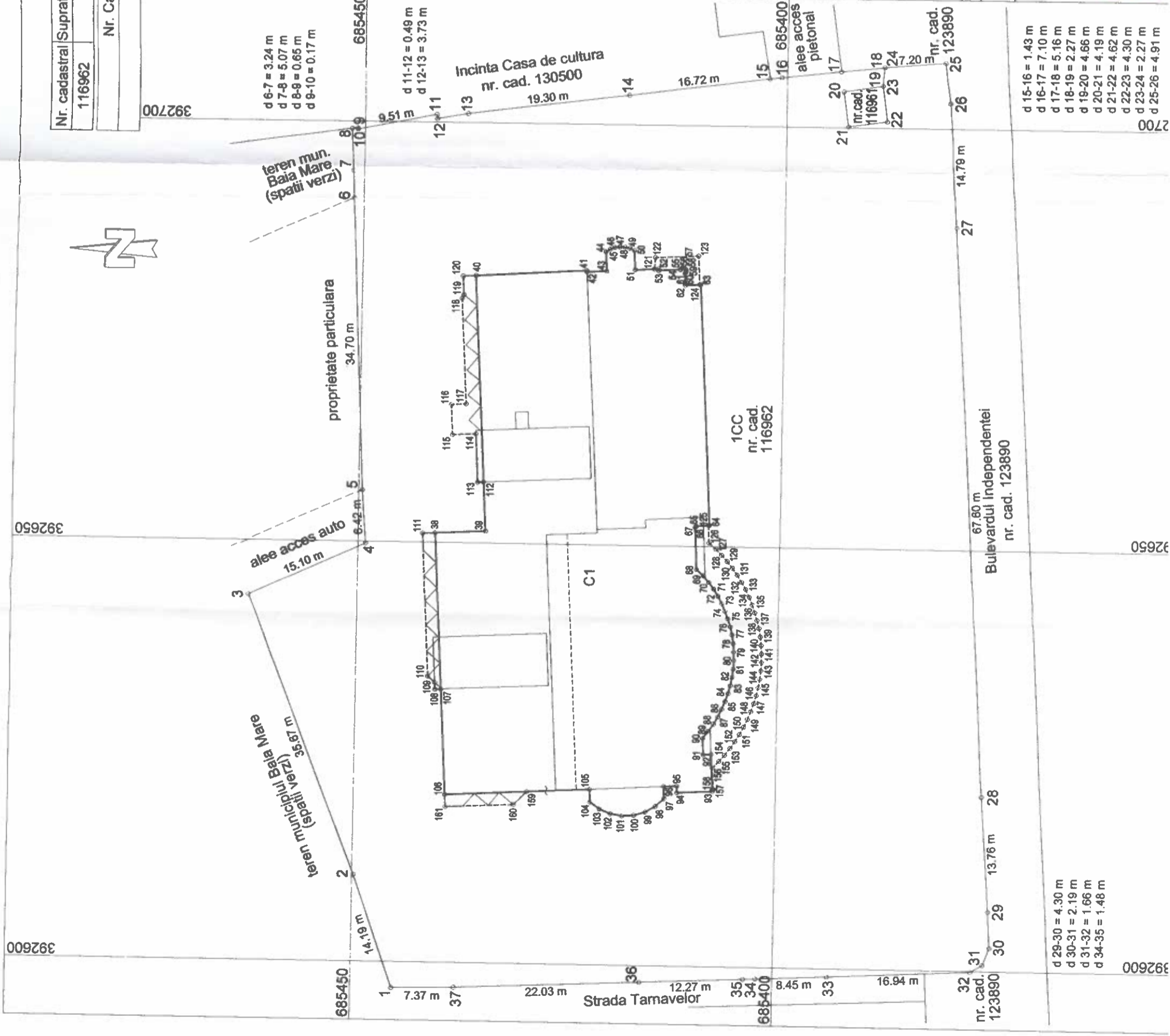

Executant: S.C. TOPO EXPERT S.R.L. Clasa II
 Ing. Ardelean Vasile Alexandru
 Categoria A, Aut. Seria RO-B-J nr. 1294
 Confirma introducerea imobilului in baza de date integrata si atribuirea numarului cadastral
 Semnatura

Inspector

d 15-16 = 1.43 m
 d 16-17 = 7.10 m
 d 17-18 = 5.16 m
 d 18-19 = 2.27 m
 d 19-20 = 4.66 m
 d 20-21 = 4.19 m
 d 21-22 = 4.62 m
 d 22-23 = 4.30 m
 d 23-24 = 2.27 m
 d 25-26 = 4.91 m

d 29-30 = 4.30 m
 d 30-31 = 2.19 m
 d 31-32 = 1.66 m
 d 34-35 = 1.48 m