

Plan de amplasament si delimitare a imobilului
Scara 1:500

Nr. cadastral	Suprafata masurata a imobilului, [mp]	Adresa imobilului
	740	Oras Targu Lapus, str. Doinei, nr. 40A, jud. Maramures
Nr. Cartea Funciara		Unitatea Administrativ Teritoriala (UAT)
		Targu Lapus

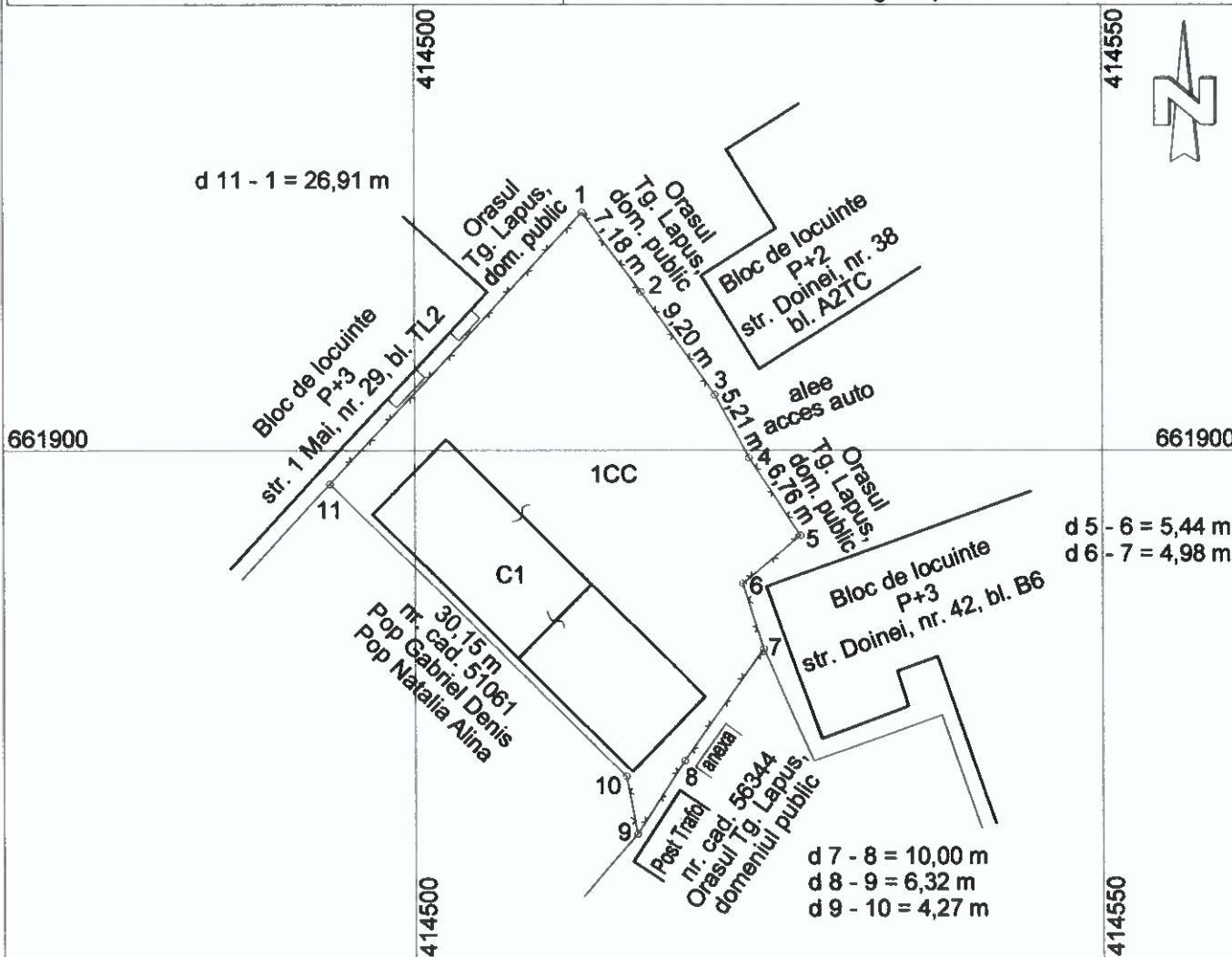

A. Date referitoare la teren

Nr. parcela	Categorie de folosinta	Suprafata, [mp]	Mentiuni
1	CC	740	Intravilan. Teren imprejmuit partial cu gard din plasa de sarma, in lungime de 90 m.
TOTAL		740	-

B. Date referitoare la constructii

Cod constructie	Destinatia	Supraf. constr. la sol, [mp]	Mentiuni
C1	CAS	201	Cladire - Substatia de Ambulanta Targu Lapus, P+1, construita in anul ... Suprafata construita desfasurata = 289 mp.
TOTAL		201	-

Suprafata totala masurata a imobilului = 740 mp
Suprafata din act = 740 mp

Executant S.C. TOPO EXPERT S.R.L.
Clasa II, Seria RO-B-J nr. 1741
ing. Ardelean Vasile Alexandru
Categorie A, Seria RO-B-F nr. 1294

Confirm executarea masuratorilor la teren, corectitudinea informațiilor documentate cadastrale și corespondența acestora cu realitatea din teren

Semnatura si stampila



Data: 14.04.2022

Inspector

Confirm introducerea imobilului in baza de date integrata si atribuirea numarului cadastral

Semnatura si parafa

Stampila BCPI

Data.....

**Tabelul corespunzator dezmembrării numărului topografic
181, înscris în CF 455 Targu Lapus**

INAINTE DE DEZMEMBRARE				DUPA DEZMEMBRARE				
Nr. C.F.	Nr. topografice	Suprafata		PROPRIETARI	Nr. topografice	Suprafata		PROPRIETARI
		ha	mp			ha	mp	
455 Targu Lapus	181	-	647	Conform C.F.	181	-	647	JUDETUL MARAMURES, domeniul public, în administrarea: SERVICIUL DE AMBULANTA JUDETEAN MARAMURES
Fara CF	Fara date de CF	Fara date de CF		Fara date de CF	Fara date de CF	-	93	JUDETUL MARAMURES, domeniul public, în administrarea: SERVICIUL DE AMBULANTA JUDETEAN MARAMURES

DUPA ATRIBUIRE NUMAR CADASTRAL				
Nr. topografice componente	Suprafata, mp	PROPRIETARI	Nr. CAD.	Suprafata, mp
181	647	JUDETUL MARAMURES, domeniul public, în administrarea: SERVICIUL DE AMBULANTA JUDETEAN MARAMURES		740
Fara date de CF	93			

NOTE:

- 1) De pe nr. topografic 181, din CF 455 Targu Lapus, se radiaza casa veche.
- 2) Pe imobilul cu numărul cadastral nou atribuit se intabuleaza dreptul de proprietate în favoarea JUDETUL MARAMURES, domeniul public, și se intabuleaza dreptul de administrare în favoarea SERVICIUL DE AMBULANTA JUDETEAN MARAMURES, asupra construcției C1 – Cladire - Substatia de Ambulanta Targu Lapus, P+1, construita în anul ..., cu suprafata construita la sol = 201 mp și suprafata construita desfasurata = 289 mp.

Intocmit:

S.C. TOPO EXPERT S.R.L.
Clasa II, Seria RO-B-J nr. 1741

ing. Ardelean Vasile Alexandru
Categorie A, Seria RO-B-F nr. 1294



(Handwritten signature)

Data: 14.04.2022

CALCULUL SUPRAFETELOR

Pct.	Teren	
	X,[m]	Y,[m]
1	661917.283	414512.209
2	661911.500	414516.461
3	661904.038	414521.834
4	661899.467	414524.344
5	661893.818	414528.055
6	661890.334	414523.876
7	661885.589	414525.381
8	661877.468	414519.548
9	661872.155	414516.119
10	661876.349	414515.325
11	661897.557	414493.898

S = 740 mp

C1 – Cladire - Substatia de Ambulanta Targu Lapus, P+1

Pct.	X,[m]	Y,[m]
12	661900.774	414502.253
13	661882.135	414521.043
14	661876.698	414515.766
15	661895.337	414496.976

S = 201 mp

Intocmit,
S.C. TOPO EXPERT S.R.L.
Clasa II, Seria RO-B-J nr. 1741
Ing. Ardelean Vasile Alexandru
Categoria A, Seria RO-B-F nr. 1294

