

Plan de amplasament si delimitare a imobilului

Nr. cadastral	Suprafata masurata, [mp]	Adresa imobilului
	22617	Baia Mare - Str. 8 Martie - DJ183 - Intravilan - Tronson
Cartea Funciara nr.	U.A.T.	Baia Mare

scara 1:2000

Nr. Pct.	Lungimi laturi D(i,i+1)	51	52	53	54	55	56	57	58	59	60	61	62	63	64	65	66	67	68	69	70	71	72	73	74	75	76	77	78	79	80	81	82	83	84	85	86	87	88	89	90	91	92	93	94	95	96	97	98	99	100	101	102	103	104	105	106	107	108	109	110	111	112	113	114	115	116	117	118	119	120	121	122	123	124	125	126	127	128	129	130	131	132	133	134	135	136	137	138	139	140	141	142	143	144	145	146	147	148	149	150	151	152	153	154	155	156	157	158
159	1.278	7.150	9.925	22.430	26.458	24.168	12.760	0.314	0.293	0.273	0.758	2.256	4.127	8.228	7.891	21.617	26.375	28.676	15.813	24.038	9.738	18.189	27.310	36.014	9.437	1.354	6.537	4.867	5.182	12.376	5.217	6.749	1.300	0.491	7.823	21.517	6.151	8.280	9.862	8.147	3.880	7.506	13.427	14.515	10.586	4.573	12.144	11.236	16.164	21.903	5.217	25.191	12.338	35.097	53.302	40.489	42.831	68.006	21.247	56.190	18.116	41.253	32.527	2.604	30.194	3.477	4.586	2.542	83.007	53.957	17.720	12.678	2.749	9.849	25.793	45.103	7.441	13.100																															

S=22616,82mp

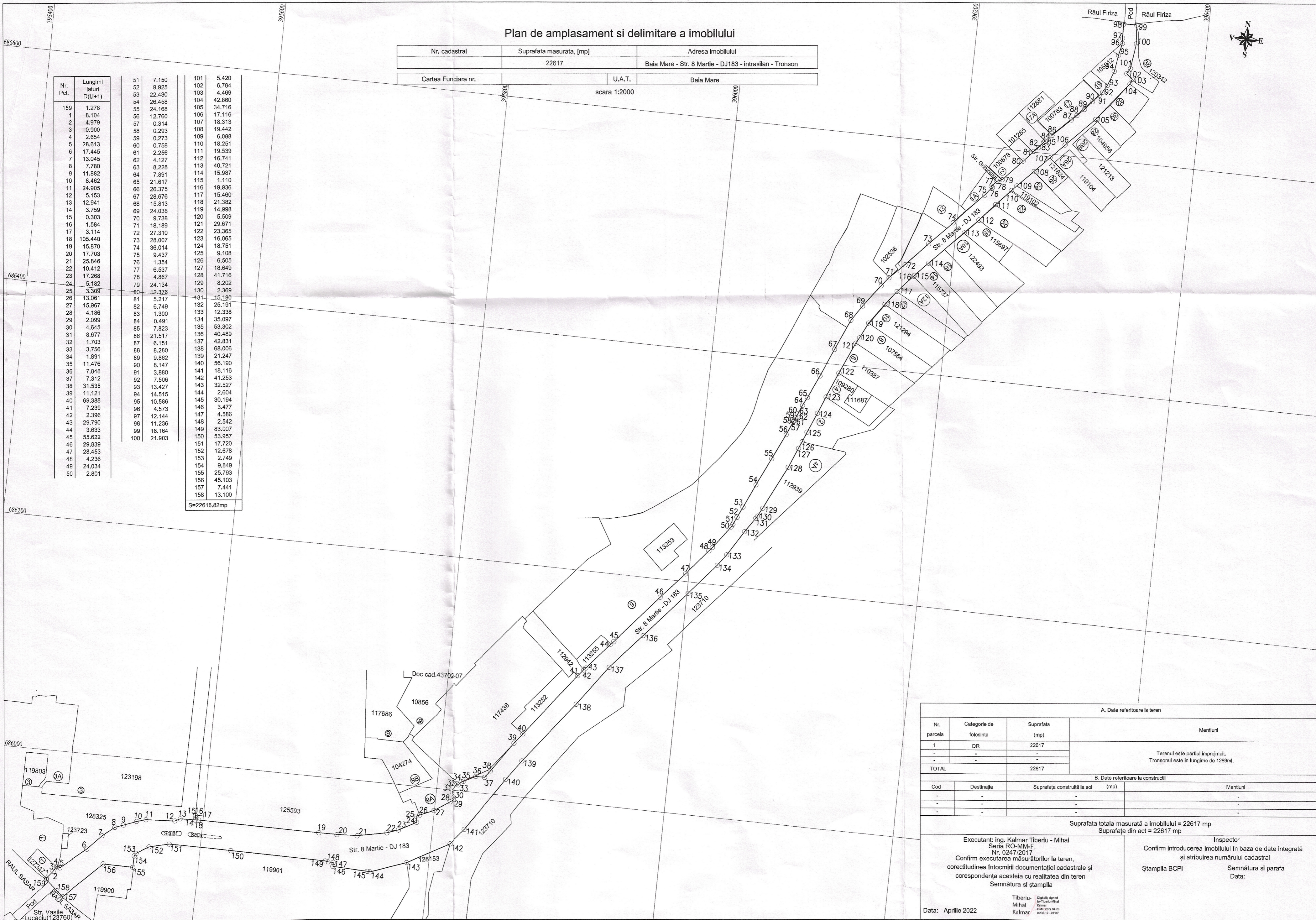

A. Date referitoare la teren			
Nr. parcela	Categorie de folosinta	Suprafata (mp)	Mentuni
1	DR	22617	Terenul este partial imprejmuit. Tronsonul este in lungime de 1288ml.
-	-	-	
-	-	-	
TOTAL	-	22617	
B. Date referitoare la constructii			
Cod	Destinajia	Suprafata construita la sol (mp)	Mentuni
-	-	-	-
-	-	-	-
-	-	-	-
Suprafata totala masurata a imobilului = 22617 mp Suprafata din act = 22617 mp			
Executant: Ing. Kalmar Tiberiu - Mihai Seria RO-MM-F Nr. 0247/2017 Confirm executarea masuratorilor la teren, corectitudinea intocmirii documentatiei cadastrale si corespondenta acestora cu realitatea din teren Semnatura si stampila		Inspector Confirm introducerea imobilului in baza de date integrata si atribuirea numarului cadastral Stampila BCPI Semnatura si parafa Data:	
Tiberiu- Mihai Kalmar Data: Aprilie 2022		Digitally signed by Tiberiu Mihai Kalmar Date: 2022.04.28 09:38:10 +02:00	

PLAN DE AMPLASAMENT SI DELIMITARE

a imobilului cuprins in CF - Baia Mare nr. topo.: 3488/3/2/2/2/2, 3489/1/2/2/2, 3568/5/3, 3490/2/3/3/3, 3490/1/3,
din 3490/1/3, din 3591/2, din 3562/1
CF 13812 Baia Mare, CF 2801 Baia Mare, CF 10275 Baia Mare, CF 16803 Baia Mare, Fără date CF
din localitatea Baia Mare, UAT Baia Mare - Str. 8 Martie - DJ183 - Tronson
1 IMOBIL - intravilan



DUPA ATRIBUIRE NR. CADASTRAL				
Nr. topo. componente	Supraf. mp.	PROPRIETAR	Nr. CADASTRAL atribuit	Supraf. mp.
3488/3/2/2/2/1	1058	DOMENIUL PUBLIC AL JUD. MARAMURES In administrarea C.L. al Mun. Baia Mare tronson din DJ183		22617
3489/1/2/2/2/1	6132			
3568/5/3/1	8506			
3490/2/3/3/3	736			
3490/1/3	120			
din 3490/1/3	213			
din 3591/2	5679			
din 3562/1	173			

SITUATIA ACTUALA				SITUATIA VIITOARE				
Nr. C.F.	Nr. topo.	Suprafata		PROPRIETAR	Nr. Topo.	Suprafata		PROPRIETAR
		ha	mp.			ha	mp.	
13812	3488/3/2/2/2/2	2	8070	Statul Român	3488/3/2/2/2/1	-	1058	DOMENIUL PUBLIC AL JUD. MARAMURES in administrarea C.L. al Mun. Baia Mare tronson din DJ183
					3488/3/2/2/2/2	2	7012	Statul Român
2801	3489/1/2/2/2	1	5438	Statul Român	3489/1/2/2/2/1	-	6132	DOMENIUL PUBLIC AL JUD. MARAMURES in administrarea C.L. al Mun. Baia Mare tronson din DJ183
					3489/1/2/2/2/2	-	9306	Statul Român
10275	3568/5/3	1	1308	Statul Român	3568/5/3/1	-	8506	DOMENIUL PUBLIC AL JUD. MARAMURES in administrarea C.L. al Mun. Baia Mare tronson din DJ183
					3568/5/3/2	-	2802	Statul Român
2801	3490/2/3/3/3	-	736	Statul Român	3490/2/3/3/3	-	736	DOMENIUL PUBLIC AL JUD. MARAMURES in administrarea C.L. al Mun. Baia Mare tronson din DJ183
16803	3490/1/3	-	120	Statul Român	3490/1/3	-	120	DOMENIUL PUBLIC AL JUD. MARAMURES in administrarea C.L. al Mun. Baia Mare tronson din DJ183
Fără date C.F.	din 3490/1/3	-	213	-	din 3490/1/3	-	213	DOMENIUL PUBLIC AL JUD. MARAMURES in administrarea C.L. al Mun. Baia Mare tronson din DJ183
Fără date C.F.	din 3591/2	-	5679	-	din 3591/2	-	5679	DOMENIUL PUBLIC AL JUD. MARAMURES in administrarea C.L. al Mun. Baia Mare tronson din DJ183
Fără date C.F.	din 3562/1	-	173	-	din 3562/1	-	173	DOMENIUL PUBLIC AL JUD. MARAMURES in administrarea C.L. al Mun. Baia Mare tronson din DJ183
TOTAL:		6	1737		6	1737		

Executant: ing. Kalmar Tiberiu - Mihai
Seria RO-MM-F,
Nr. 0247/2017
Confirm executarea măsurătorilor la teren,
corectitudinea întocmirii documentației cadastrale și
corespondența acestora cu realitatea din teren
Semnătura și ștampila

Tiberiu-Mihai Kalmar
Digitally signed
by Tiberiu-Mihai Kalmar
Date: 2022.04.28
09:39:17 +03'00'

Data: Aprilie 2022

Confirm introducerea imobilului în baza de date integrată
și atribuirea numărului cadastral
Semnătura și ștampila
Ștampila BCPI
Data: