

Tabelul corespunzator dezmembrării numărului topografic
751/1, înscris în CF 50976 Valea Chioarului

ÎNAINTE DE DEZMEMBRARE				DUPA DEZMEMBRARE				
Nr. C.F.	Nr. topografice	Suprafata		PROPRIETARI	Nr. topografice	Suprafata		PROPRIETARI
		ha	mp			ha	mp	
50976 Valea Chioarului	751/1 (Mesteacan)	-	1246	STATUL ROMAN	751/1/1	-	480	JUDETUL MARAMURES, domeniul privat
					751/1/2	-	766	Vechii proprietari
TOTAL		-	1246	-	TOTAL	-	1246	-

DUPA ATRIBUIRE NUMAR CADASTRAL				
Nr. topografice componente	Suprafata, mp	PROPRIETARI	Nr. CAD.	Suprafata, mp
751/1/1	480	JUDETUL MARAMURES, domeniul privat		480

NOTA:

Pe imobilul cu numărul cadastral nou atribuit se intabuleaza, în favoarea JUDETUL MARAMURES, domeniul privat, dreptul de proprietate asupra construcției C1 - Cladire parter, birou, magazie, construita în anul ..., având suprafata construita la sol = 113 mp și suprafata construita desfasurata = 113 mp.

Intocmit:

S.C. TOPO EXPERT S.R.L.
Clasa II, Seria RO-B-J nr. 1741
ing. Ardelean Vasile Alexandru
Categoria A, Seria RO-B-F nr. 1294



Data: 14.04.2022

Plan de amplasament si delimitare a imobilului
Scara 1:500

Nr. cadastral	Suprafata masurata a imobilului, [mp]	Adresa imobilului
	480	Com. Valea Chioarului, sat Mesteacan, str. ..., nr. ..., jud. Maramures
Nr. Cartea Funciara	Unitatea Administrativ Teritoriala (UAT)	
	Valea Chioarului	

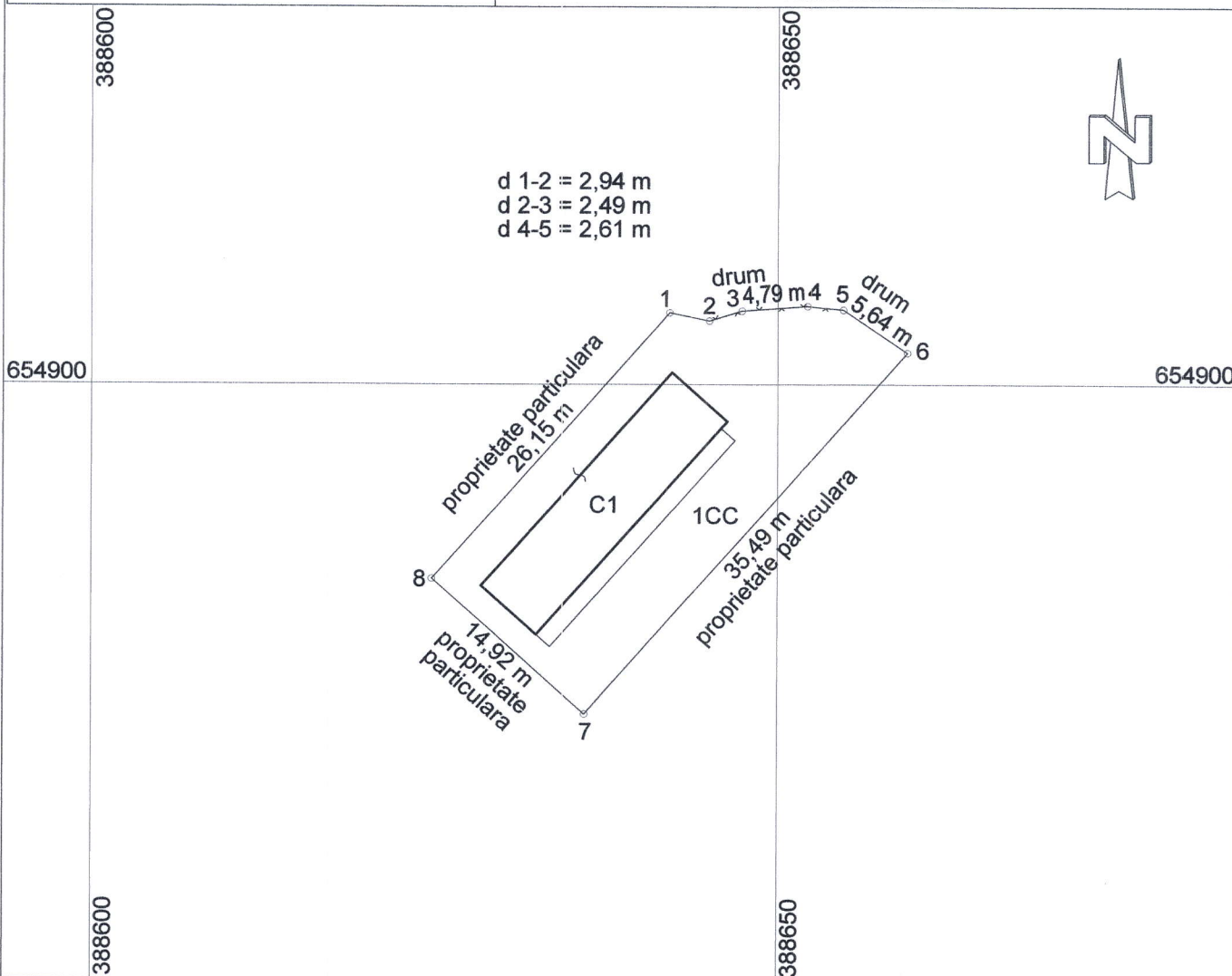

A. Date referitoare la teren			
Nr. parcela	Categorie de folosinta	Suprafata, [mp]	Mentiuni
1	CC	480	Intravilan. Teren imprejmuit partial cu gard.
TOTAL		480	-

B. Date referitoare la constructii			
Cod constructie	Destinatia	Supraf. constr. la sol, [mp]	Mentiuni
C1	CAS	113	Cladire parter, birou, magazie, construita in anul ... Suprafata construita desfasurata = 113 mp.
TOTAL		113	-

Suprafata totala masurata a imobilului = 480 mp
Suprafata din act = 480 mp

<p> S.C. TOPO EXPERT S.R.L. Executant Clasa II, Seria RO-B-J nr. 1741 ing. Ardelean Vasile Alexandru Categoria A, Seria RO-B-F nr. 1294 Confirm executarea masuratorilor la teren, corectitudinea intocmirii documentatiei cadastrale si corespondenta acesteia cu realitatea din teren. Semnatura si stampila </p>	<p align="center">Inspector</p> <p align="center">Confirm introducerea imobilului in baza de date integrata si atribuirea numarului cadastral</p> <p align="center">Semnatura si parafa</p> <p align="center">Stampila BCPI</p>
Data: 14.04.2022	Data.....