

Plan de amplasament si delimitare a imobilului
Scara 1:500

Nr. cadastral	Suprafata masurata a imobilului, [mp]	Adresa imobilului
	475	Com. Remetea Chioarului, loc. Remetea Chioarului, nr. ..., jud. Maramures
Nr. Cartea Funciara		Unitatea Administrativ Teritoriala (UAT)
		Remetea Chioarului

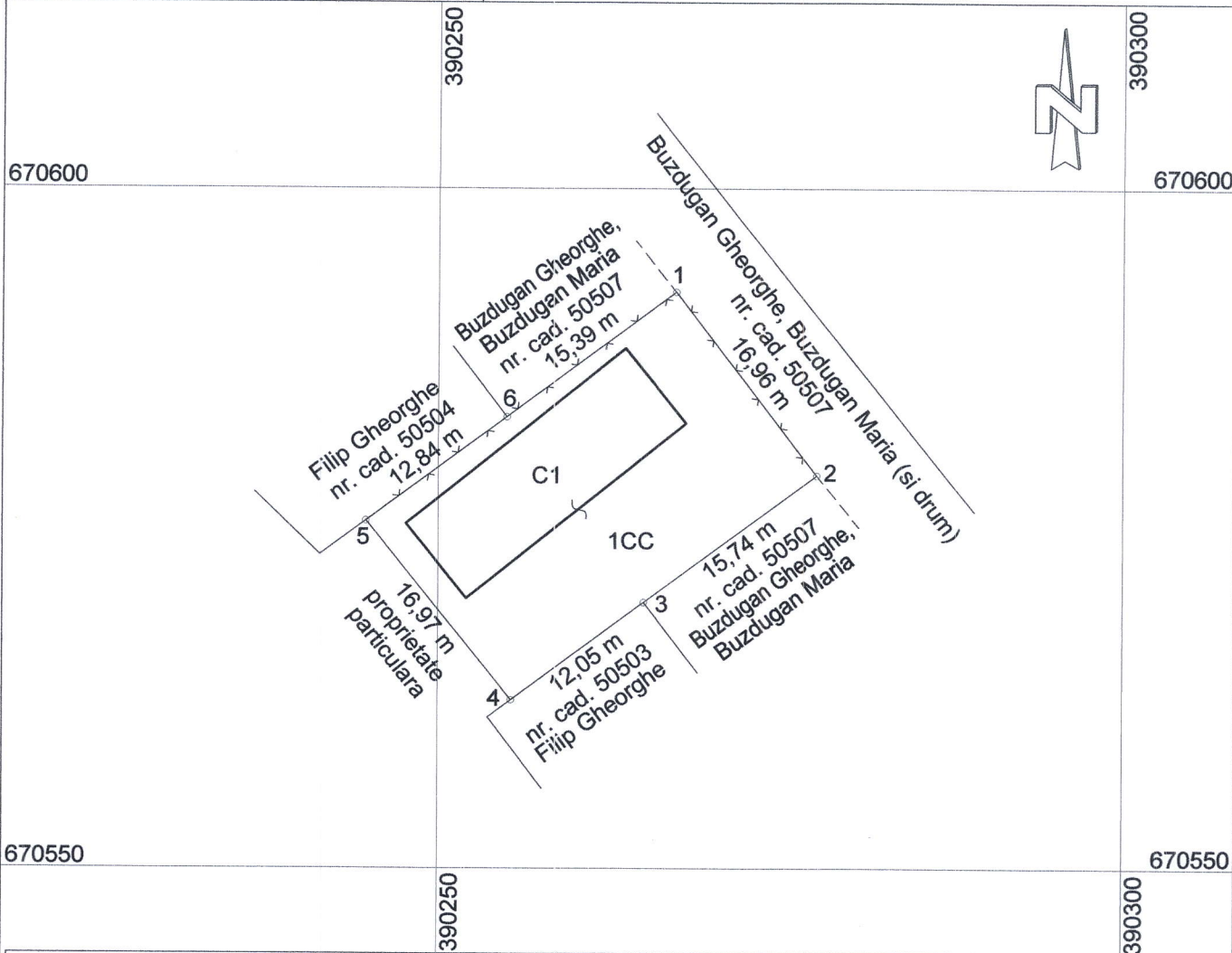

A. Date referitoare la teren			
Nr. parcela	Categorie de folosinta	Suprafata, [mp]	Mentuni
1	CC	475	Intravilan. Teren imprejmuit partial cu gard.
TOTAL		475	-
B. Date referitoare la constructii			
Cod constructie	Destinatia	Supraf. constr. la sol, [mp]	Mentuni
C1	CAS	146	Cladire parter, birou, construita in anul ... Suprafata construita desfasurata = 146 mp.
TOTAL		146	-

Suprafata totala masurata a imobilului = 475 mp
Suprafata din act = 475 mp

<p>S.C. TOPO EXPERT S.R.L. Executant ... Clasa II, Seria RO-B-J nr. 1741 ing. Ardelean Vasile Alexandru Categoria A, Seria RO-B-F nr. 1294 Confirm executarea masuratorilor la teren, corectitudinea intocmirii documentatiei cadastrale si corespondenta acesteia cu realitatea din teren Semnatuira si stampila</p>	<p align="center">Inspector</p> <p align="center">Confirm introducerea imobilului in baza de date integrata si atribuirea numarului cadastral</p> <p align="center">Semnatuira si parafa</p> <p align="center">Stampila BCPI</p>
Data: 14.04.2022	Data.....



**EXTRAS DE CARTE FUNCİARĂ
 PENTRU INFORMARE**

Carte Funciară Nr. 51987 Remetea Chioarului

A. Partea I. Descrierea imobilului

TEREN

Nr. CF vechi:1841

Adresa: Loc. Remetea Chioarului, Jud. Maramures

Nr. Crt	Nr. cadastral Nr. topografic	Suprafața* (mp)	Observații / Referințe
A1	Top: 552/3	475	

B. Partea II. Proprietari și acte

Înscrieri privitoare la dreptul de proprietate și alte drepturi reale		Referințe
1011 / 30/01/2003		
Hotarare nr. 54/99, inscrisa cu incheierea nr. 1011-12, din 30/01/2003 emis de Consiliul Judetean Maramures;		
B1	Intabulare, drept de PROPRIETATE, dobandit prin Lege, cota actuala 1/1	A1
1) CONSILIUL JUDETEAN MARAMURES , Serviciul Public de Protectia Plantelor - Baia Mare		
Adresa nr. 951//02, inscrisa cu incheierea nr. 1011-12, din 30/01/2003 emis de Primaria Comunei Remetea Chioarului;		
B2	Asupra nr. top. 552/3 se inscrie Sediul Protectiei Plantelor.	A1

C. Partea III. SARCINI .

Inscrieri privind dezmembrămintele dreptului de proprietate, drepturi reale de garanție și sarcini	Referințe
NU SUNT	