

Plan de amplasament si delimitare a imobilului
Scara 1:500

Nr. cadastral	Suprafata masurata a imobilului, [mp]	Adresa imobilului
	820	Com. Copalnic Manastur, loc. Copalnic Manastur, nr. ..., jud. Maramures
Nr. Cartea Funciara	Unitatea Administrativ Teritoriala (UAT)	
-	Copalnic Manastur	

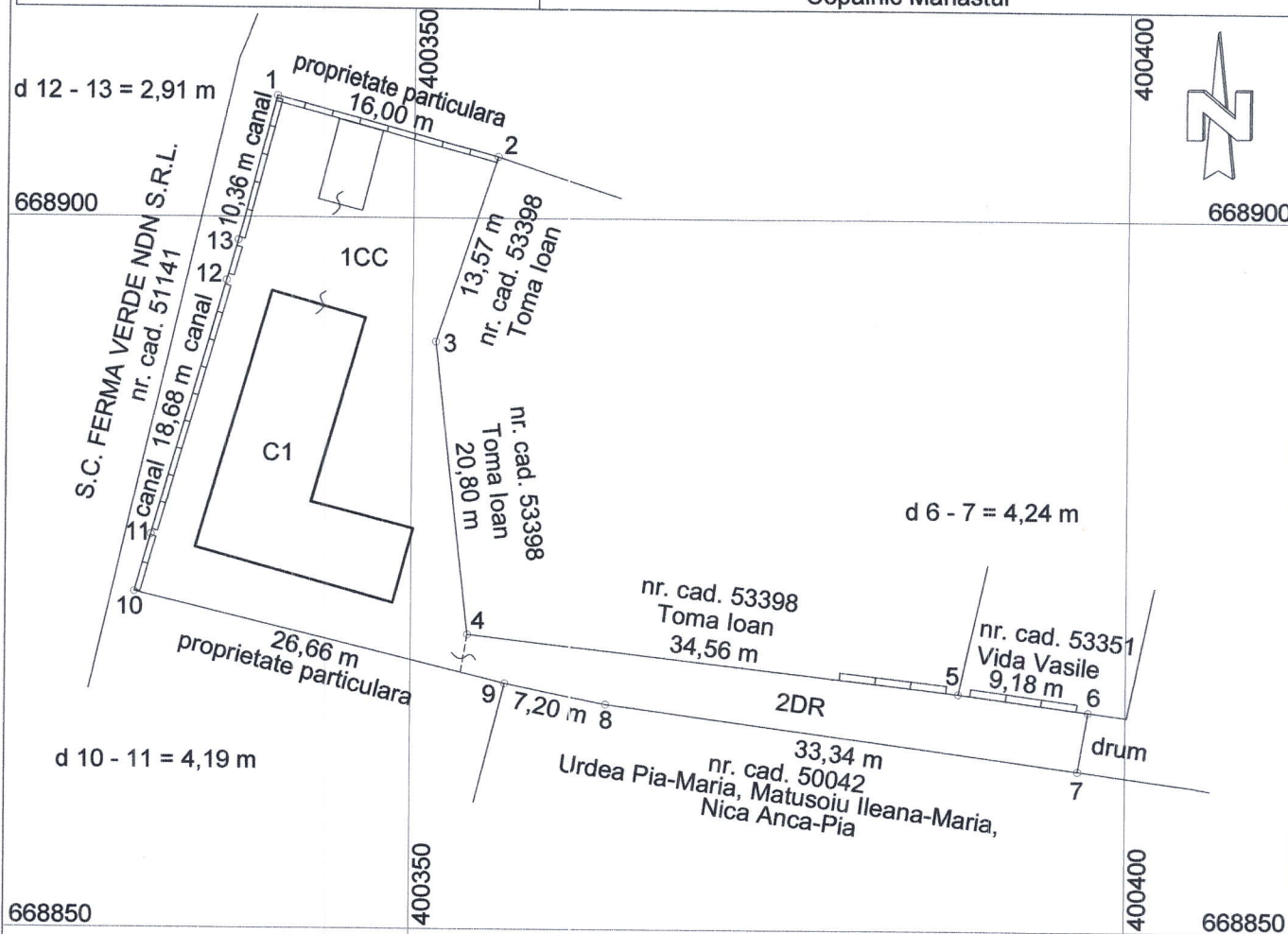

A. Date referitoare la teren

Nr. parcela	Categorie de folosinta	Suprafata, [mp]	Mentiuни
1	CC	652	Intravilan. Teren imprejmuit partial cu gard.
2	DR	168	
TOTAL		820	-

B. Date referitoare la constructii

Cod constructie	Destinatia	Supraf. constr. la sol, [mp]	Mentiuни
C1	CAS	168	Cladire parter, birou, magazie, construita in anul ... Suprafata construita desfasurata = 168 mp.
TOTAL		168	-

Suprafata totala masurata a imobilului = 820 mp
Suprafata din act = 820 mp

<p>S.C. TOPO EXPERT S.R.L. Clasa II, Seria RO-B-J nr. 1741 ing. Ardelean Vasile Alexandru Categorica A, Seria RO-B-F nr. 1294</p> <p>Confirm executarea masuratorilor la teren, corectitudinea intocmirii documentatiei cadastrale si corespondenta acestora cu realitatea din teren.</p> <p>Semnatura si stampila</p> <p>MINISTERUL ADMINISTRATIILOR INTERIORE CENTRU DE AUTORIZARE DE AUTORIZARE Seria RO-B-J Nr.1741 Clasa II S.C. TOPO EXPERT S.R.L. A.N.C.P.I.</p> <p>CENTRU DE AUTORIZARE Seria RO-B-F, Nr. 1294 ARDELEAN VASILE-ALEXANDRU Categorica A</p> <p>Data: 14.04.2022</p>	<p>Inspector</p> <p>Confirm introducerea imobilului in baza de date integrata si atribuirea numarului cadastral</p> <p>Semnatura si parafa</p> <p>Stampila BCPI</p> <p>Data:</p>
--	---

Tabelul corespunzator dezmembrării numărului topografic
2/6/2, înscris în CF 1224 Copalnic Manastur

INAINTE DE DEZMEMBRARE				DUPA ATRIBUIRE NUMAR CADASTRAL			
Nr. C.F.	Nr. topografice	Suprafata		PROPRIETARI	Nr. CAD.	Suprafata, mp	PROPRIETARI
		ha	mp				
1224 Copalnic Manastur	2/6/2	-	820	STATUL ROMAN, cu drept de administrare directa in favoarea Inspectoratul de Protectia Plantelor Baia Mare		820	JUDETUL MARAMURES, domeniul privat

NOTA:

Pe imobilul cu numărul cadastral nou atribuit se intabuleaza, în favoarea JUDETUL MARAMURES, domeniul privat, dreptul de proprietate asupra constructiei C1 - Cladire parter, birou, magazie, construita în anul ..., cu suprafata construita la sol = 168 mp si suprafata construita desfasurata = 168 mp.

Intocmit:

S.C. TOPO EXPERT S.R.L.
Clasa II, Seria RO-B-J nr. 1741
ing. Ardelean Vasile Alexandru
Categoria A, Seria RO-B-F nr. 1294



Data: 14.04.2022