

JUDETUL : MARAMURES  
 TERITORIUL ADMINISTRATIV : BAIJA MARE  
 COD SIRUTA : 106327  
 ADRESA : STR.MOLDOVEI

RELEVEUL  
 SCARA 1:100  
 PARTER

BENEFICIAR :  
 CONSILIUL JUDETEAN MARAMURAS

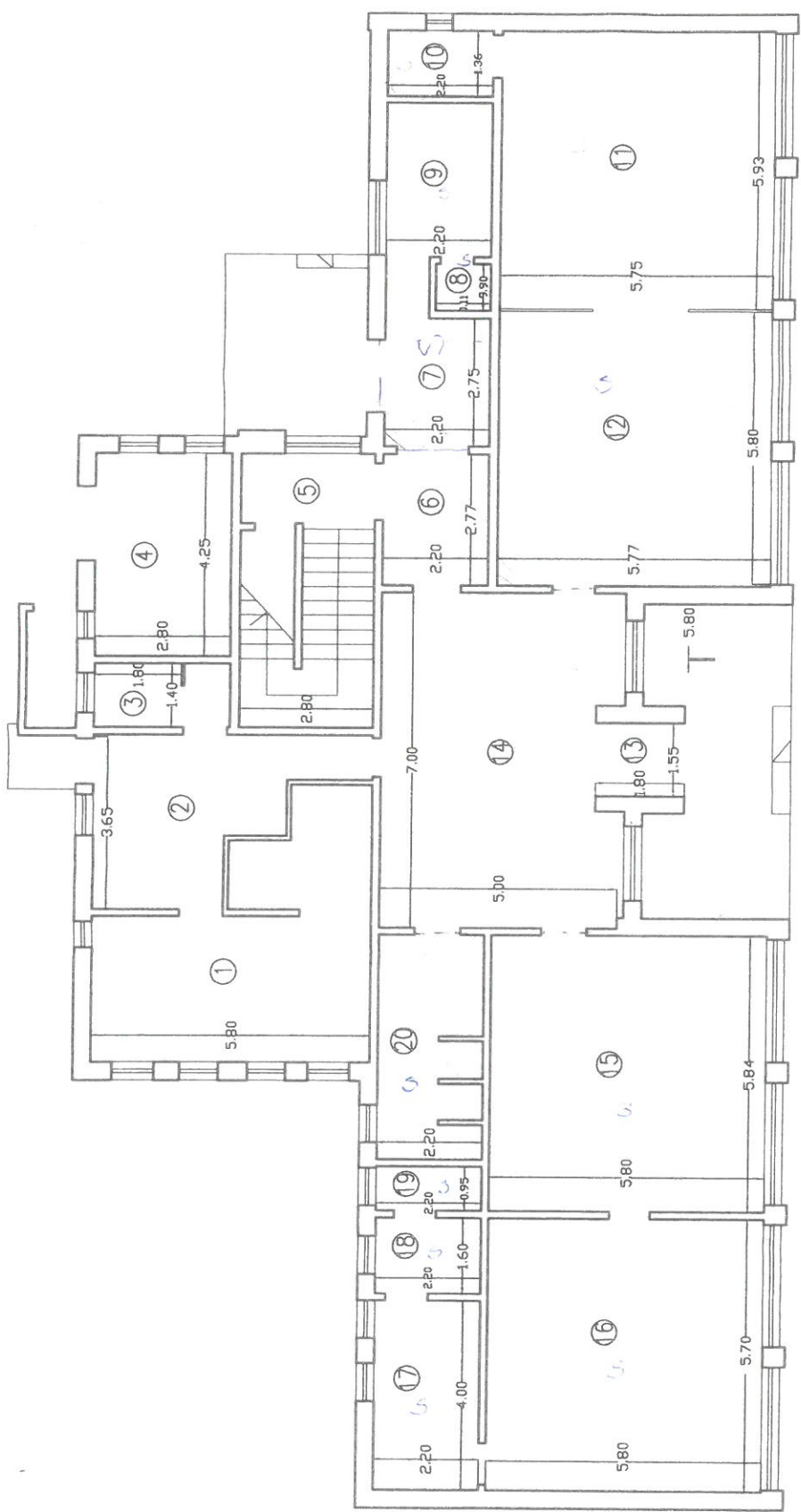

24.03.09. nr. 2007  
 Oficiul de Cadastru și  
 Publicitate Imobiliară  
 Maramureș  
 P.ș. Corbișan Alaj  
 Sublingher Gr. IV  
 AP



180 m<sup>2</sup>

Nr. cont.	Descrierea construcției	Suprafața utilă	Suprafața construită	Suprafața teren
1	CABINET NR 1	24,25 mp	54,37 mp	120,00 mp
2	ASISTENȚĂ	17,02 mp		
3	IMPAZATE	3,85 mp		
4	VESTIAR	11,80 mp	13,93	
5	CASA SCURT	18,00 mp	19,97	
6	HOL	8,11 mp	7,16	
7	HOL	8,00 mp	7,82	
8	HOL	1,10 mp	1,29	
9	DEPOZIT	8,00 mp	9,84	
10	CABINET NR 11	34,10 mp	37,93	
11	ASISTENȚĂ	33,50 mp	36,28	
12	HOL	3,80 mp	3,28	
13	HOL	33,00 mp	40,22	
14	ASISTENȚĂ	33,50 mp	39,22	
15	VESTIAR	8,80 mp	10,30	
16	HOL	3,30 mp	4,09	
17	HOL	2,10 mp	2,45	
18	GRUP SANITARE	10,50 mp	12,50	
19	TOTAL	298,33 mp	331,00 mp	722,00 mp

TOTAL TEREN = 722,00 mp  
 TEREN AFERENT CABINET MEDICAL = 120,00 mp  
 TEREN AFERENT CONSILIUL JUDETEAN = 482,00 mp