

PLAN TOPOGRAFIC

Scara 1:500

Adresa : UAT Vadu Izei, Sat Vadu Izei, jud. Maramureș
Beneficiar

JUDEȚUL MARAMUREȘ

Adresa : Mun.Baia Mare, str. Gheorghe Șincai, nr. 46,
jud.Maramureș.

Prezentul document receptionat este valabil insoțit de
procesul verbal de recepție nr. 1237/2025
23072/11.09.2025

Legendă

- Limita coridor de expropriere
- Suprafață propusă pentru expropriere
- Limită cadastrală, drum județean
- Limită nr. cadastral
- Ax drum
- Ax rigolă
- Trotuar
- Construcție
- Margine drum
- Podet
- Acces
- Gard de beton
- Drum lateral
- Stalp beton curent
- Stalp de iluminat
- Cămin
- Rețea apă
- Indicatoare rutiere
- 50972 Nr.cadastral

S=105 mp Pozitie imobil si suprafata de teren propusa pentru expropriere, identificata pe nr. topo/cad. din CF, avand proprietar din domeniul public/privat

1 Nr. topo 75
CF 1101 Vadu Izei
Proprietar neidentificat

Sistem de proiectie
Stere0 70
Nivelul de referință
Marea Neagră 75

Notă:Planul topografic servește la identificarea amplasamentelor coridoarelor de expropriere în vederea expropriării terenurilor aferente drumurilor județene cuprinse în proiectul "MARA NORD"

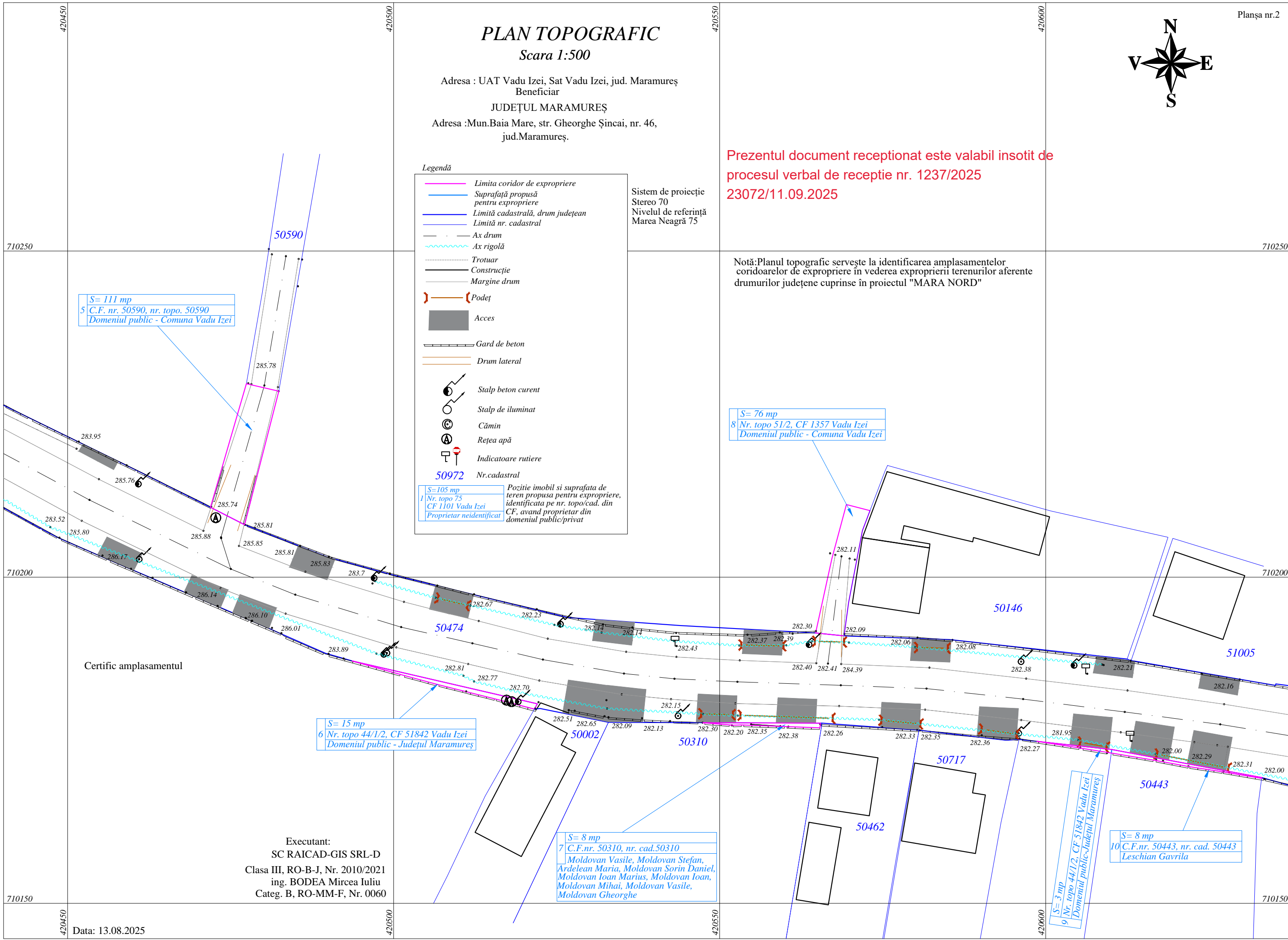

S= 111 mp
5 C.F.nr. 50590, nr. topo. 50590
Domeniul public - Comuna Vadu Izei

S= 76 mp
8 Nr. topo 51/2, CF 1357 Vadu Izei
Domeniul public - Comuna Vadu Izei

S= 15 mp
6 Nr. topo 44/1/2, CF 51842 Vadu Izei
Domeniul public - Județul Maramureș

S= 8 mp
7 C.F.nr. 50310, nr. cad.50310
Moldovan Vasile, Moldovan Stefan,
Ardelean Maria, Moldovan Sorin Daniel,
Moldovan Ioan Marius, Moldovan Ioan,
Moldovan Mihai, Moldovan Vasile,
Moldovan Gheorghe

S= 3 mp
9 Nr. topo 44/1/2, CF 51842 Vadu Izei
Domeniul public-Județul Maramureș

S= 8 mp
10 C.F.nr. 50443, nr. cad. 50443
Leschian Gavrila

Certific amplasamentul

Executant:
SC RAICAD-GIS SRL-D
Clasa III, RO-B-J, Nr. 2010/2021
ing. BODEA Mircea Iuliu
Categ. B, RO-MM-F, Nr. 0060

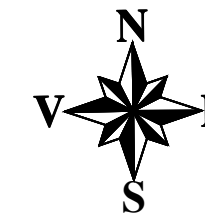

PLAN TOPOGRAFIC

Scara 1:500

Adresa : UAT Vadu Izei, Sat Vadu Izei, jud. Maramureș
Beneficiar

JUDEȚUL MARAMUREȘ

Adresa : Mun.Baia Mare, str. Gheorghe Șincai, nr. 46,
jud.Maramureș.

Prezentul document receptionat este valabil insoțit de
procesul verbal de recepție nr. 1237/2025
23072/11.09.2025

S= 250 mp
11 C.F.nr. 51624, nr. cad. 51624
Domeniul public - Comuna Vadu Izei

S= 144 mp
12 C.F.nr. 52162, nr. cad. 52162
Domeniul public - Comuna Vadu Izei

Legendă

- Limita coridor de expropriere
- Suprafață propusă pentru expropriere
- Limită nr. cadastral
- Limită cadastrală, drum județean
- Ax drum
- Trotuar
- Construcție
- Margine drum
- Pod
- Acces
- Gard de beton
- Gard de lemn
- Drum lateral
- Zid de sprijin
- Parapet
- Pod
- Stalp beton curent
- Stalp de iluminat
- Cămin
- Rețea apă
- Indicatoare rutiere
- Margine drum
- Taluz

50972 Nr.cadastral

S=105 mp
1 Nr. topo 75
CF 1101 Vadu Izei
Proprietar neidentificat

Pozitie imobil si suprafata de teren propusa pentru expropriere, identificata pe nr. topo/cad. din CF, avand proprietar din domeniul public/privat

Sistem de proiecție Stereo 70
Nivelul de referință Marea Neagră 75

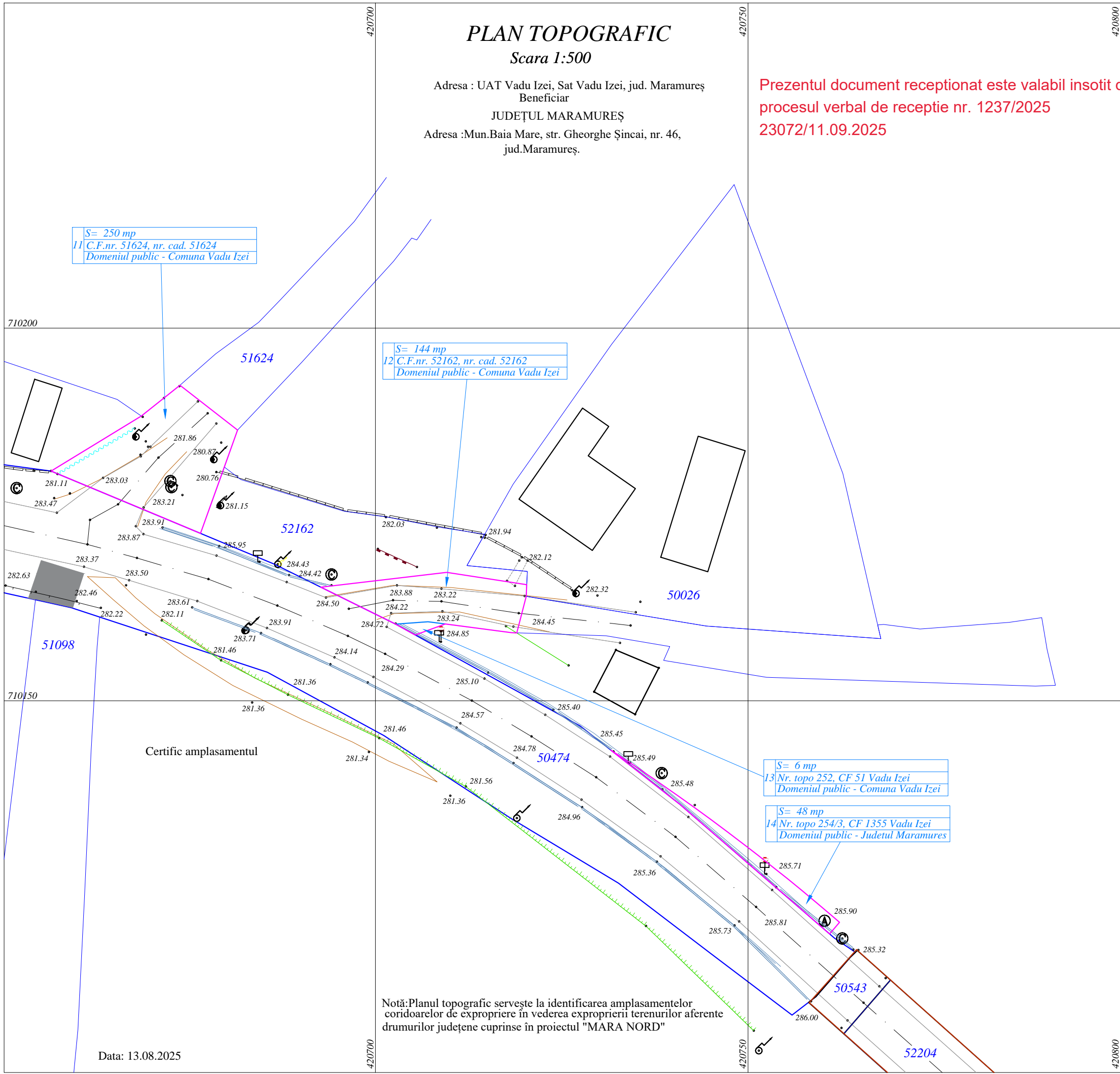

Notă: Planul topografic servește la identificarea amplasamentelor coridoarelor de expropriere în vederea expropriării terenurilor aferente drumurilor județene cuprinse în proiectul "MARA NORD"

Data: 13.08.2025

Executant:
SC RAICAD-GIS SRL-D
Clasa III, RO-B-J, Nr. 2010/2021
ing. BODEA Mircea Iuliu
Categ. B, RO-MM-F, Nr. 0060

PLAN TOPOGRAFIC

Scara 1:500

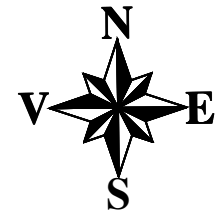

S=136 mp
16 Nr. topo. 52163, nr. cad. 52163
Domeniul public - Comuna Vadu Izei

Adresa : UAT Vadu Izei, Sat Vadu Izei, jud. Maramureș
Beneficiar
JUDEȚUL MARAMUREȘ
Adresa :Mun.Baia Mare, str. Gheorghe Șincai, nr. 46,
jud.Maramureș.

S=50 mp
15 Nr. topo. 1503/10/2, CF 50416 Vadu Izei
Domeniul public - Judetul Maramures

710050

710050

Prezentul document receptionat este valabil insotit de
procesul verbal de receptie nr. 1237/2025
23072/11.09.2025

Legendă

- Limita coridor de expropriere
- Suprafață propusă pentru expropriere
- Limită nr. cadastral
- Limită cadastrală, drum județean
- Ax drum
- Ax rigolă
- Trotuar
- Construcție
- Margine drum
- Podeț
- Acces
- Gard de beton
- Gard de lemn
- Drum lateral
- Zid de sprijin
- Parapet
- Pod
- Stalp beton curent
- Stalp de iluminat
- Cămin
- Rețea apă
- Indicatoare rutiere
- Margine drum
- Platformă betonată
- Nr.cadastral

S=105 mp
1 Nr. topo 75
CF 1101 Vadu Izei
Proprietar neidentificat

Pozitie imobil si suprafata de teren propusa pentru expropriere, identificata pe nr. topo/cad. din CF, avand proprietar din domeniul public/privat

Sistem de proiectie Stereoo 70
Nivelul de referință Marea Neagră 85

710000

710000

Certific amplasamentul

S=1 mp
17 Nr. topo. 1506/6/2, CF 959 Vadu Izei
Proprietar neidentificat

S=34 mp
18 C.F. nr. 51651, nr. cad. 51651
Michis Ioan Marin

S=15 mp
19 Nr. topo. 1506/6/2, CF 959 Vadu Izei
Proprietar neidentificat

S=25 mp
20 Nr. topo. 1506/6/2, CF 959 Vadu Izei
Proprietar neidentificat

709950

709950

Notă:Planul topografic servește la identificarea amplasamentelor
coridoarelor de expropriere în vederea expropriării terenurilor
afereente drumurilor județene cuprinse în proiectul "MARA NORD"

S=1 mp
21 Nr. topo. 1506/6/2, CF 959 Vadu Izei
Proprietar neidentificat

S=128 mp
22 C.F. 52176, nr. topo. 52176
Domeniul public - Comuna Vadu Izei

709900

709900

Executant:
SC RAICAD-GIS SRL-D
Clasa III, RO-B-J, Nr. 2010/2021
ing. BODEA Mircea Iuliu
Categ. B, RO-MM-F, Nr. 0060

Data: 13.08.2025

PLAN TOPOGRAFIC

Scara 1:500

Adresa : UAT Vadu Izei, Sat Vadu Izei, jud. Maramureș
Beneficiar

JUDEȚUL MARAMUREȘ

Adresa :Mun.Baia Mare, str. Gheorghe Șincai, nr. 46,
jud.Maramureș.

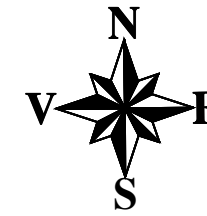

Prezentul document receptionat este valabil insoțit de
procesul verbal de recepție nr. 1237/2025
23072/11.09.2025

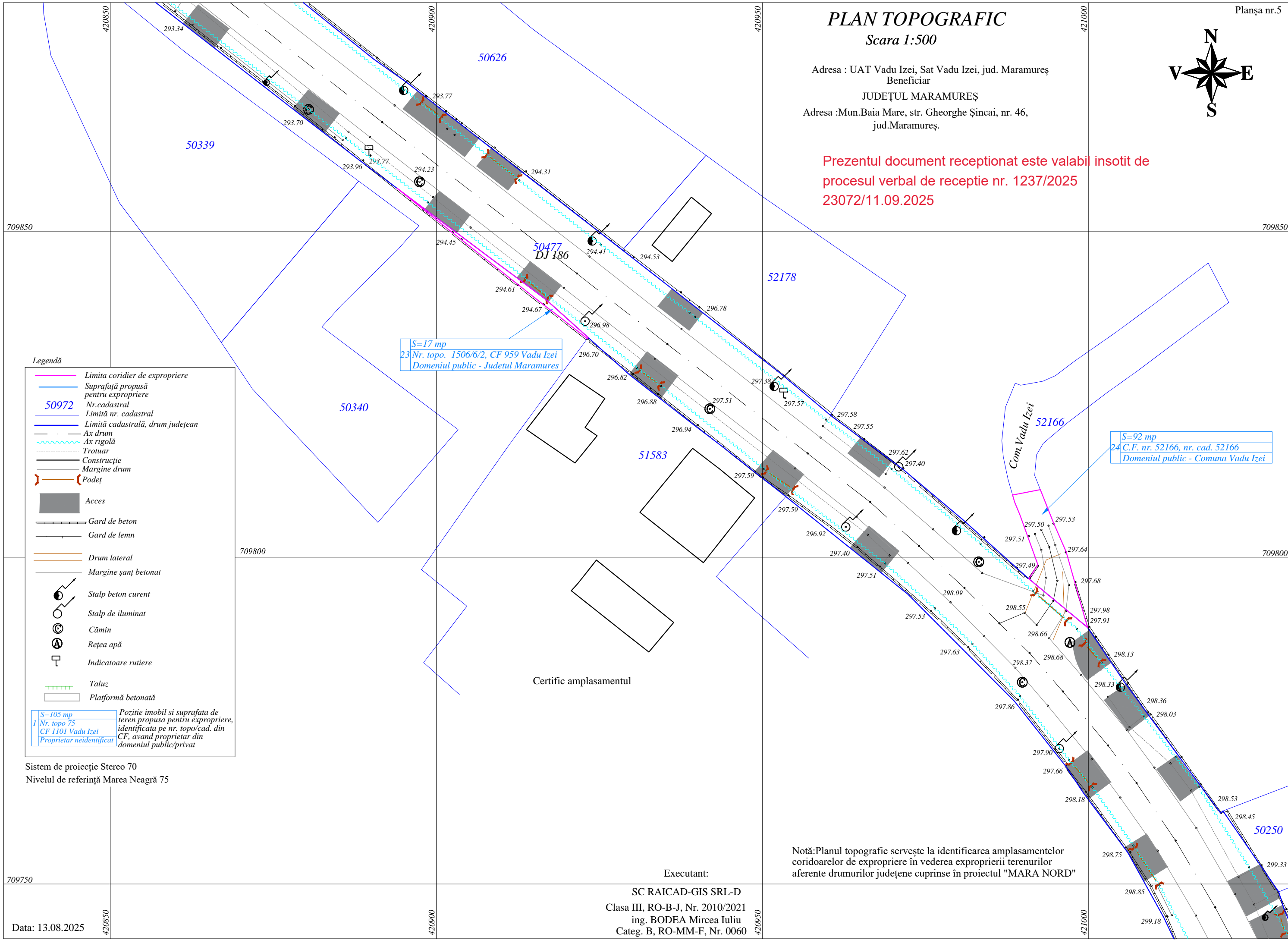

Legendă

- Limita coridier de expropriere
- Suprafață propusă pentru expropriere
- Nr.cadastral
- Limită nr. cadastral
- Limită cadastrală, drum județean
- Ax drum
- Ax rigolă
- Trotuar
- Construcție
- Margine drum
- Podeț
- Acces
- Gard de beton
- Gard de lemn
- Drum lateral
- Margine șanț betonat
- Stalp beton curent
- Stalp de iluminat
- Cămin
- Rețea apă
- Indicatoare rutiere
- Taluz
- Platformă betonată

$S=105\text{ mp}$ Poziție imobil și suprafața de teren propusă pentru expropriere, identificată pe nr. topo/cad. din CF, având proprietar din domeniul public/privat

$S=17\text{ mp}$ Nr. topo. 1506/6/2, CF 959 Vadu Izei
Domeniul public - Judetul Maramures

$S=92\text{ mp}$ C.F. nr. 52166, nr. cad. 52166
Domeniul public - Comuna Vadu Izei

Sistem de proiecție Stereo 70
Nivelul de referință Marea Neagră 75

Certific amplasamentul

Notă:Planul topografic servește la identificarea amplasamentelor coridoarelor de expropriere în vederea expropriării terenurilor aferente drumurilor județene cuprinse în proiectul "MARA NORD"

Executant:

SC RAICAD-GIS SRL-D
Clasa III, RO-B-J, Nr. 2010/2021
ing. BODEA Mircea Iuliu
Categ. B, RO-MM-F, Nr. 0060

PLAN TOPOGRAFIC

Scara 1:500

Adresa : UAT Vadu Izei, Sat Vadu Izei, jud. Maramureș
Beneficiar
JUDEȚUL MARAMUREȘ
Adresa : Mun.Baia Mare, str. Gheorghe Șincai, nr. 46,
jud.Maramureș.

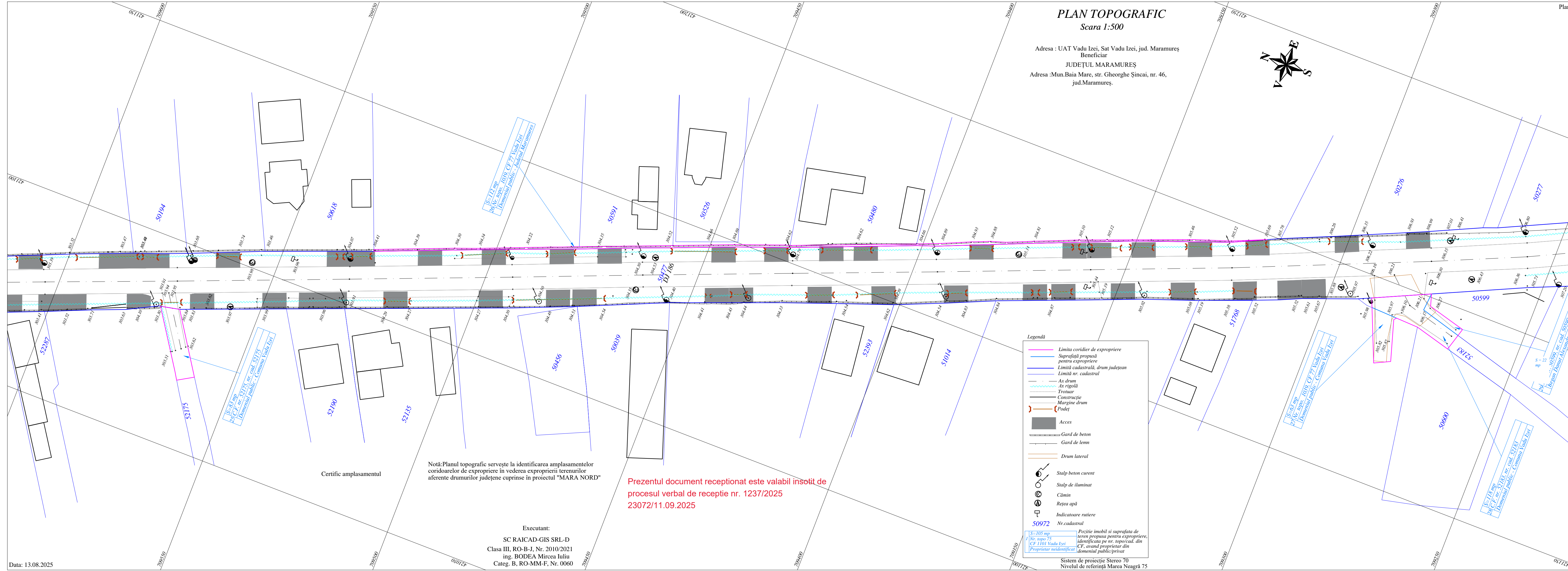
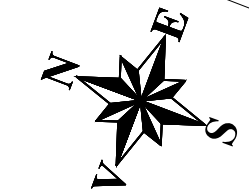

Legendă

- Limita coridor de expropriere
- Suprafață propusă pentru expropriere
- Limită cadastrală, drum județean
- Limită nr. cadastral
- Ax drum
- Ax rigolă
- Trotuar
- Construcție
- Margine drum
- Podeț
- Acces
- Gard de beton
- Gard de lemn
- Drum lateral
- Stalp beton curent
- Stalp de iluminat
- Cămin
- Rețea apă
- Indicatoare rutiere
- Nr.cadastral

[S=105 mp] Poziție imobil și suprafața de teren propusă pentru expropriere, identificată pe nr. topo/cad. din CF 1101 Vadu Izei
 [I Nr. topo 75] Proprietar neidentificat
 [CF 1101 Vadu Izei] Proprietar din domeniul public/privat

Certific amplasamentul

Notă:Planul topografic servește la identificarea amplasamentelor coridoarelor de expropriere în vederea expropriării terenurilor aferente drumurilor județene cuprinse în proiectul "MARA NORD"

Prezentul document receptionat este valabil însoțit de procesul verbal de recepție nr. 1237/2025 23072/11.09.2025

Executant:
SC RAICAD-GIS SRL-D
Clasa III, RO-B-J, Nr. 2010/2021
ing. BODEA Mircea Iuliu
Categ. B, RO-MM-F, Nr. 0060

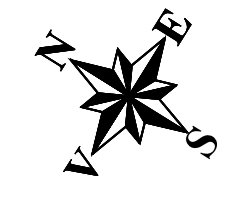

PLAN TOPOGRAFIC Scara 1:500

Adresa : UAT Vadu Izei, Sat Vadu Izei, jud. Maramureş
Beneficiar
JUDEȚUL MARAMUREȘ
Adresa :Mun.Baia Mare, str. Gheorghe Șincai, nr. 46,
jud.Maramureș.

Prezentul document receptionat este valabil însoțit de
procesul verbal de recepție nr. 1237/2025
23072/11.09.2025

Legendă

- Limita coridor de expropriere
- Suprafață propusă pentru expropriere
- Limită nr. cadastral
- Limită cadastrală, drum județean
- As drum
- As rigolă
- Trotuar
- Construcție
- Margine drum
- Podet
- Acces
- Gard de beton
- Gard de lemn
- Drum lateral
- Stulp beton curent
- Stulp de iluminat
- Cămin
- Reșea apă
- ⊥ Indicatoare rutiere

50972 Nr.cadastral

— Puncte imobili si suprafața de teren propusa pentru expropriere, identificata pe nr. topo.cad. din CF 1101 Vadu Izei
— Proprietar necidentificat
— Proprietar public/privat

Sistem de proiectie Stereo 70
Nivelul de referință Marea Neagră 75



Notă:Planul topografic servește la identificarea amplasamentelor coridoarelor de expropriere în vederea exproprierii terenurilor aferente drumurilor județene cuprinse în proiectul "MARA NORD"

Certific amplasamentul

Executant:
SC RAICAD-GIS SRL-D
Clasa III, RO-B-J, Nr. 2010/2021
ing. BODEA Mircea Iuliu
Categ. B, RO-MM-F, Nr. 0060

PLAN TOPOGRAFIC

Scara 1:500

Adresa : UAT Vadu Izei, Sat Vadu Izei, jud. Maramureș
Beneficiar

JUDEȚUL MARAMUREȘ

Adresa : Mun.Baia Mare, str. Gheorghe Șincai, nr. 46,
jud.Maramureș.

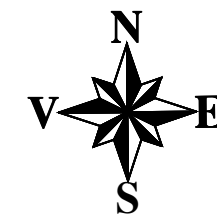

Prezentul document receptionat este valabil insoțit de
procesul verbal de recepție nr. 1237/2025
23072/11.09.2025

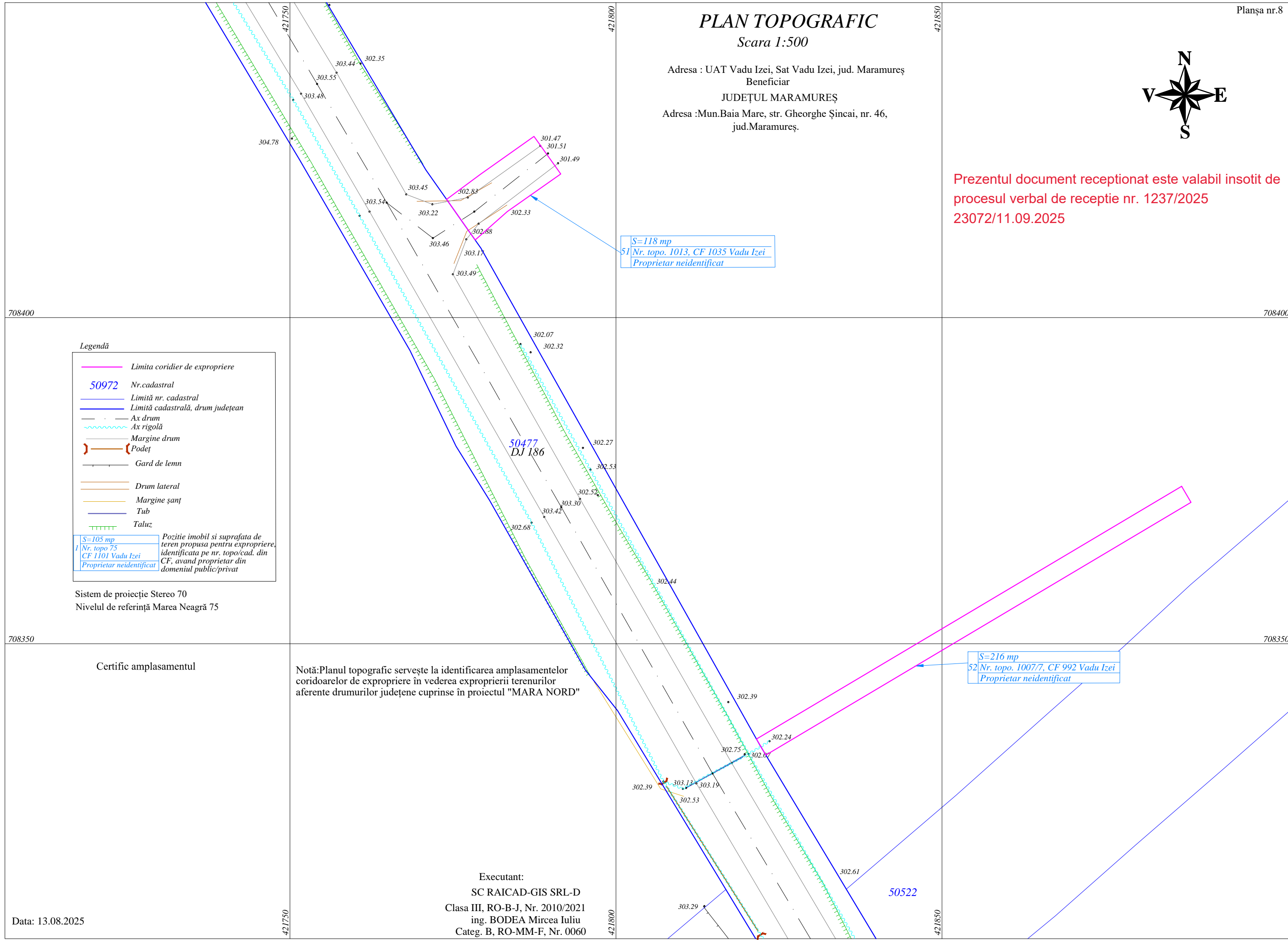

S=118 mp
51 Nr. topo. 1013, CF 1035 Vadu Izei
Proprietar neidentificat

S=216 mp
52 Nr. topo. 1007/7, CF 992 Vadu Izei
Proprietar neidentificat

Legendă

- Limita coridier de expropriere
 - 50972 Nr.cadastral
 - Limită nr. cadastral
 - Limită cadastrală, drum județean
 - Ax drum
 - Ax rigolă
 - Margine drum
 - Podeț
 - Gard de lemn
 - Drum lateral
 - Margine șanț
 - Tub
 - Taluz
- S=105 mp Poziție imobil și suprafața de teren propusă pentru expropriere, identificată pe nr. topo/cad. din CF, având proprietar din domeniul public/privat
- Nr. topo 75
CF 1101 Vadu Izei
Proprietar neidentificat

Sistem de proiecție Stereo 70
Nivelul de referință Marea Neagră 75

Certific amplasamentul

Notă:Planul topografic servește la identificarea amplasamentelor coridoarelor de expropriere în vederea expropriării terenurilor aferente drumurilor județene cuprinse în proiectul "MARA NORD"

Executant:
SC RAICAD-GIS SRL-D
Clasa III, RO-B-J, Nr. 2010/2021
ing. BODEA Mircea Iuliu
Categ. B, RO-MM-F, Nr. 0060

Data: 13.08.2025