

ANEXA - GARAJ - realizat din lemn masiv si elemente metalice

PLAN

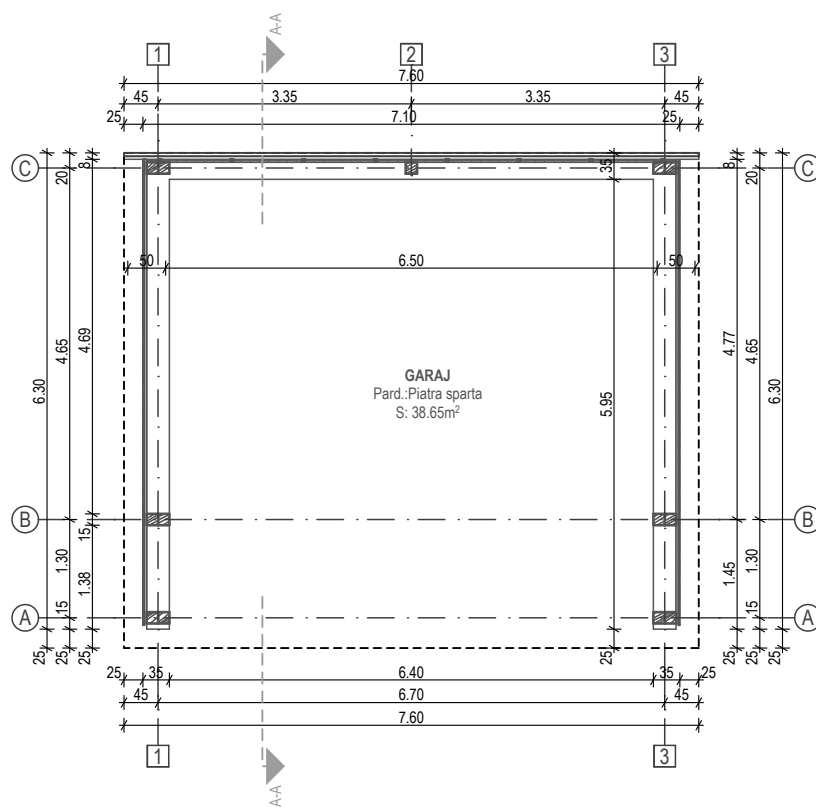

SECTIUNE A-A

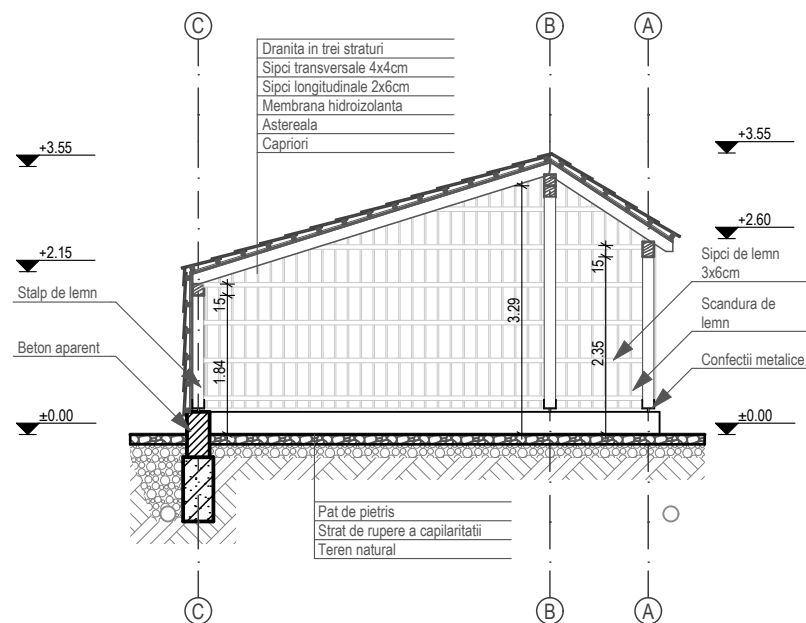

VEDERI

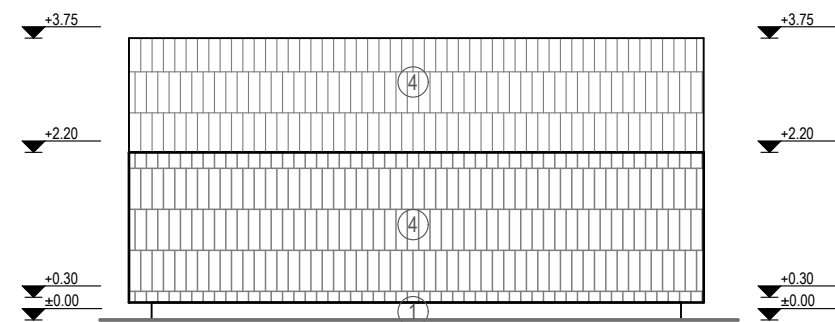
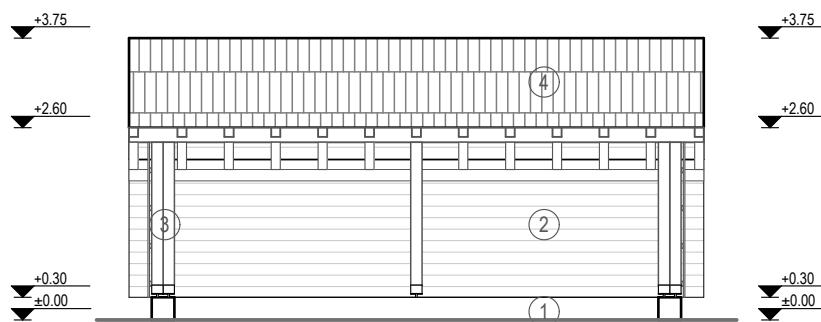
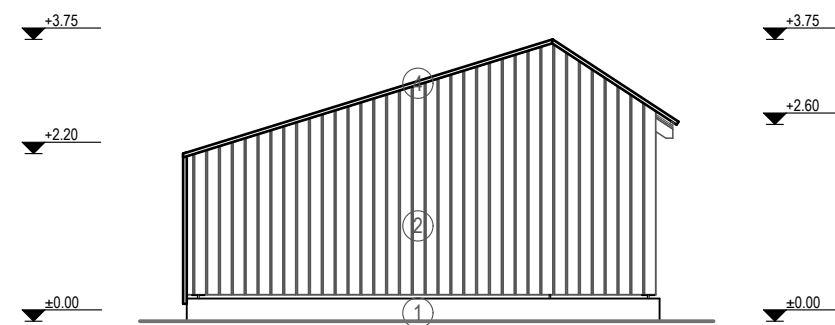
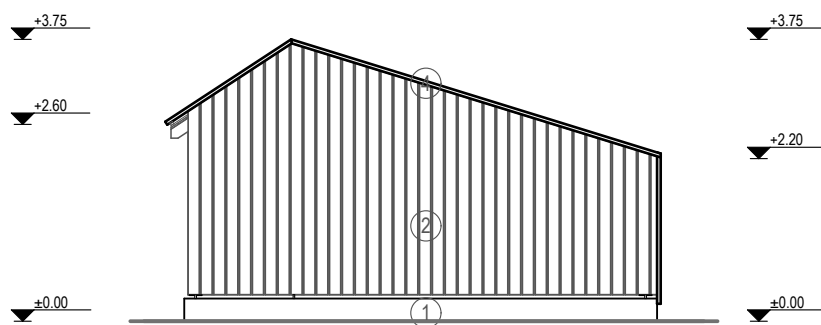

LEGENDA:

- ① Beton aparent.
- ② Scandura de lemn, baituita cu nuanta de lemn invechit.
- ③ Elemente de lemn esenta brad baituite cu nuanta de lemn invechit.
- ④ Dranita realizata din lemn esenta brad montata in trei straturi.

NOTA:

Executantul va solicita acordul beneficiarului si al proiectantului in vederea definitivarii alegerii culorilor finisajelor exterioare si interioare, a materialelor si echipamentelor cerute in proiect, prin prezentarea a cel putin 2 mostre si esantioane precum si ansambluri specifice, impreuna cu dispozitivele de fixare, elementele de etansare si finisare, inainte de contractare si aprovizionare.
 Executantul va consulta proiectantul si beneficiarul pentru adaptarea solutiilor la materialele achizitionate.
 Executantul va verifica dimensiunile si pozitia la fata locului si va solicita acordul proiectantului general pentru modificarile realizate, daca vor exista.
 Inainte de montarea pe santier elementele de lemn vor fi ignifugate si tratate cu solutii insecto-fungicide, baituite cu nuanta de lemn invechit si protejate impotriva imbatranirii (recomandat ceara rezistenta la intemperii si la apa)

VERIFICATOR EXPERT	NUME	SEMNATURA	CERINTA	REFERAT / EXPERTIZA/ NR./ DATA	
sc ARCOLAR srl J24/1115/2003, cod fiscal RO15782908 Baia Mare, str. M. Sadoveanu, nr.6, tel. 0262.276633			ARCOLAR	BENEFICIAR: Consiliul Judetean Maramures ADRESA: Tara Maramuresului	Proiect nr.: 2/2018
SPECIFICATIE	NUME	SEMNATURA		Scara: 1:100	Plan de revitalizare a satului Maramuresan - Case tip pe Valea Marei, Valea Cosaului si Valei Izei - sectiunea Case Mici
Sef proiect:	arh. Laura Zaharia	<i>[Signature]</i>	Data: feb. 2018	DETALII ANEXA - GARAJ	Pl. nr.: A- 11
Arhitectura:	arh. Laura Zaharia	<i>[Signature]</i>			
Intocmit:	arh. Andrada Ghinet	<i>[Signature]</i>			