

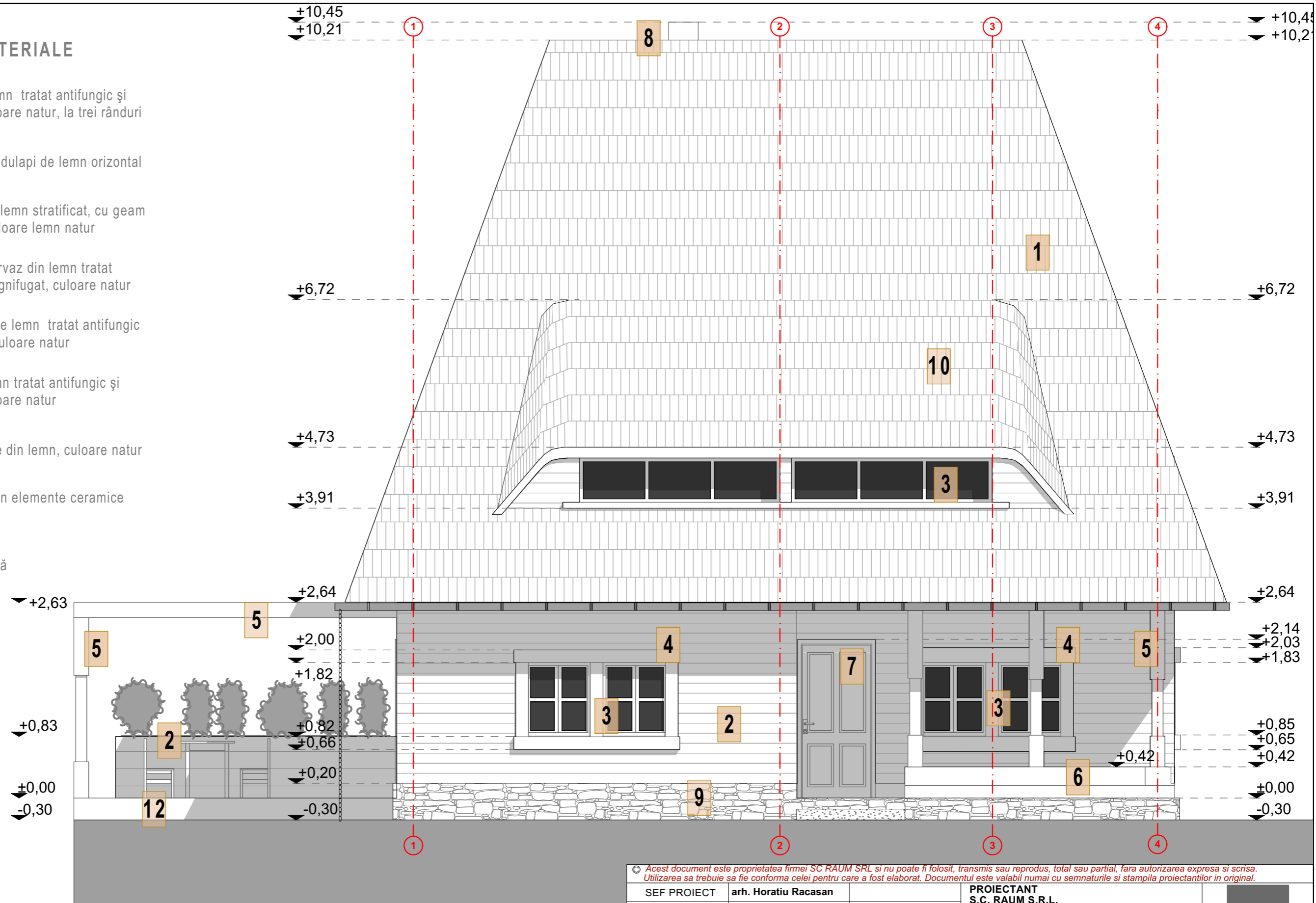

LEGENDĂ MATERIALE

- 1** șindrilă de lemn tratat antifungic și ignifugat, culoare natur, la trei rânduri
- 2** jardinieră din dulapi de lemn orizontal
- 3** tâmplărie din lemn stratificat, cu geam termopan, culoare lemn natur
- 4** buiandrug/pervaz din lemn tratat antifungic și ignifugat, culoare natur
- 5** stâlp/grindă de lemn tratat antifungic și ignifugat, culoare natur
- 6** bancă din lemn tratat antifungic și ignifugat, culoare natur
- 7** ușă de intrare din lemn, culoare natur
- 8** coș de fum din elemente ceramice prefabricate
- 9** soclu de piatră
- 10** lucarnă cu șindrilă de lemn tratat antifungic și ignifugat, la trei rânduri
- 12** deck de lemn - terasă



Clasa de importanță: III
 Categoria de importanță: C - importanță normală
 Gradul de rezistență la foc: III

© Acest document este proprietatea firmei SC RAUM SRL și nu poate fi folosit, transmis sau reprodus, total sau parțial, fără autorizarea expresă și scrisă. Utilizarea sa trebuie să fie conforma celei pentru care a fost elaborat. Documentul este valabil numai cu semnăturile și stampila proiectanților în original.

SEF PROIECT	arh. Horatiu Racasan	PROIECTANT	S.C. RAUM S.R.L. Str. Octavian Goga, nr. 41, Cluj-Napoca, jud. Cluj, Romania email: raumoffice@gmail.com arh. Horatiu Răcășan tel. 0723-624272 membru O.A.R. / membru R.U.R.		
PROIECTAT	arh. Teodora Pop	DESENAT	arh. Hanna Kopacz		
VERIFICAT	arh. Horatiu Racasan	DENUMIREA PLANSEI	A-08. Elevație laterală 1	NR. PLANSA	A-08
BENEFICIARI		Consiliul Județean Maramureș			
DENUMIREA LUCRĂRII:		CONSTRUIRE IMOBIL LOCUINȚĂ UNIFAMILIALĂ P+M, SISTEMATIZARE PE VERTICALĂ ȘI ÎMPREJMUIRE PROPRIETATE, RACORDURI ȘI BRANȘAMENTE LA UTILITĂȚI			
Zona Valea Marei, Valea Cosăului și Valea Izei, Jud. Maramureș					
NR. PROIECT		105/2019			
NR. CONTRACT		2293			
FAZA	SCARA	DATA			
DTAC	1:50	iunie 2019			