

FATADA V-02, Sc. 1:50

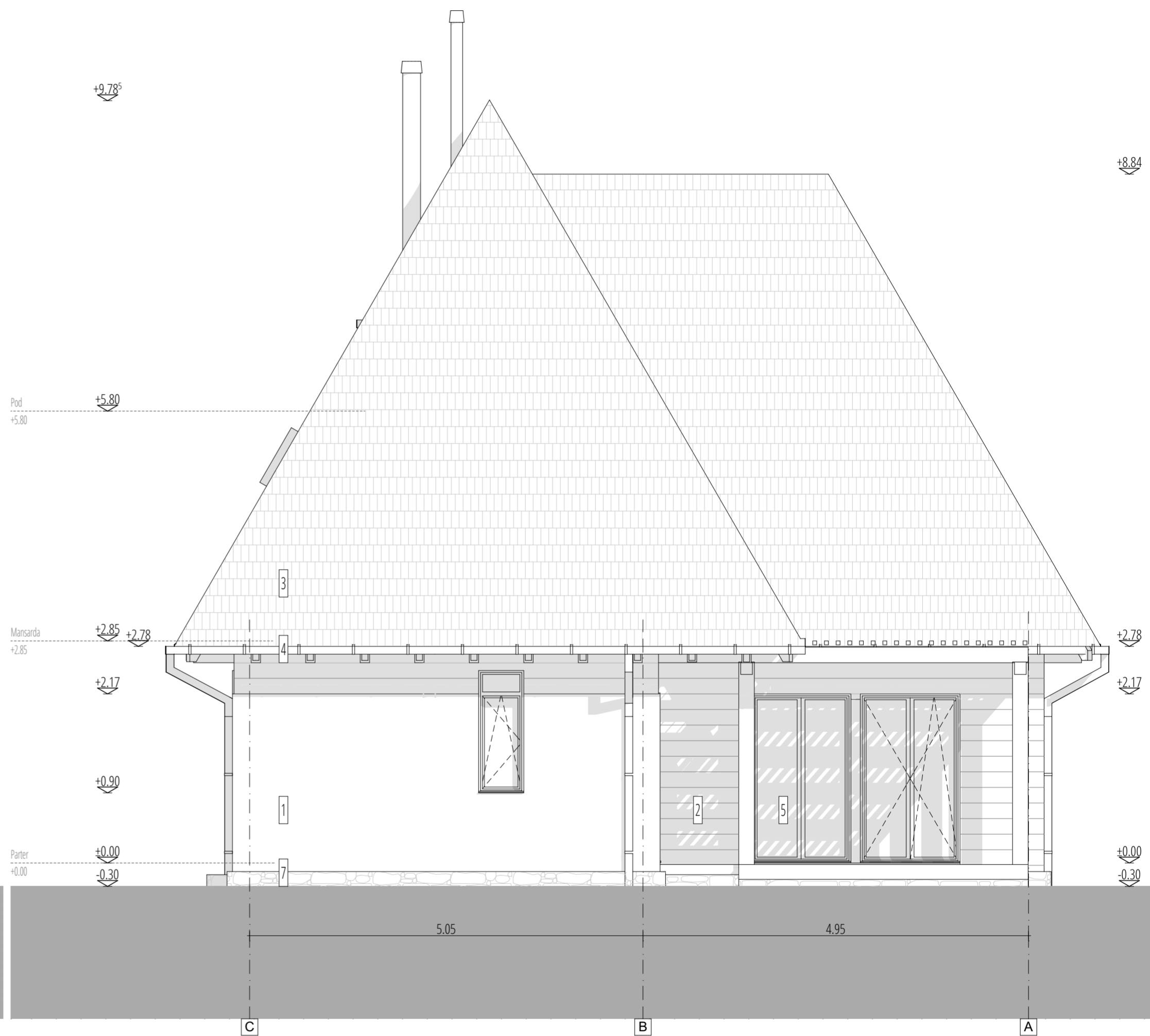

FATADA V-04, Sc. 1:50

LEGENDA:

1. Tencuiala pe baza de var-alba
2. Grinzii de lemn- maro inchis/ negru
3. Invelitoare sindrila lemn
4. Igheab/ burlan tabla- gri antracit
5. Geam tip termopan
6. Balustrada metalica- gri antracit
7. Soclu piatra naturala

Verificator				Categoria de importanta: "D" - cladire de importanta redusa (conf. HG 786/1997)
Verificator				Clasa de importanta: III - (conf. P100-1/2013)
Verificator				Incadarea in zona seismică: ag=0.1g și Tc=0.7s (conf. P100-1/2013 și SR EN 1998-5/2004)
Acest proiect este proprietatea S.C. Atelier LFI SRL-D și nu poate fi folosit, transmis, sau reprodus, total sau parțial, fără autorizarea expresă și scrisă. Utilizarea trebuie să fie conformă celei pentru care a fost elaborat. Documentul este valabil numai cu semnăturile și stampilele în original, de culoare albastră roșie.				
Proiectant general	concept arhitect:	Beneficiar: Consiliul Județean Maramureș		
Atelier LFI s.r.l.		Adresa: Str. Gh. Sincai, nr. 46, Baia Mare		
Cluj-Napoca, Str. Gr. Alexandrescu nr. 39, ap. 24		Investiția: CASA TIP PE VALEA MAREI, VALEA COSAULUI SI VALEA IZEI-		
m. [+4] 0740_324617		ETAPA I- CASE MARI		
@_atelier.lfi@gmail.com www.atelierlfi.ro		Amplasament: Valea Marei, Valea Cosaului si Valea Izei		
Specificatie	Nume	Semnatura	Scara: 1:50	Denumire planșă:
Șef proiect:	arh. Florin Lazăr		Format: A2	FATADA V-02, V-04
Proiectat:	arh. Florin Lazăr		Data: 6/14/2019	Inlocuiește planșa nr.
Desenat:	arh. Florin Lazăr		Planșa nr.	26/2019/P.Th./A/D/09a
				Nr. proiect: 26/2019
				Vol. 1: Arh
				Faza: P.Th.