

Plan de amplasament si delimitare a imobilului
Scara 1:500

Nr. cadastral	Suprafata masurata, [mp]	Adresa imobilului
	326	Com. Poienile de sub Munte, sat Poienile de sub Munte, jud. Maramures, POD DJ 187 km 15+880 - km 15+907 r. Ruscova
Nr. Cartea Funciara		Unitatea Administrativ Teritoriala (UAT)
		Poienile de sub Munte

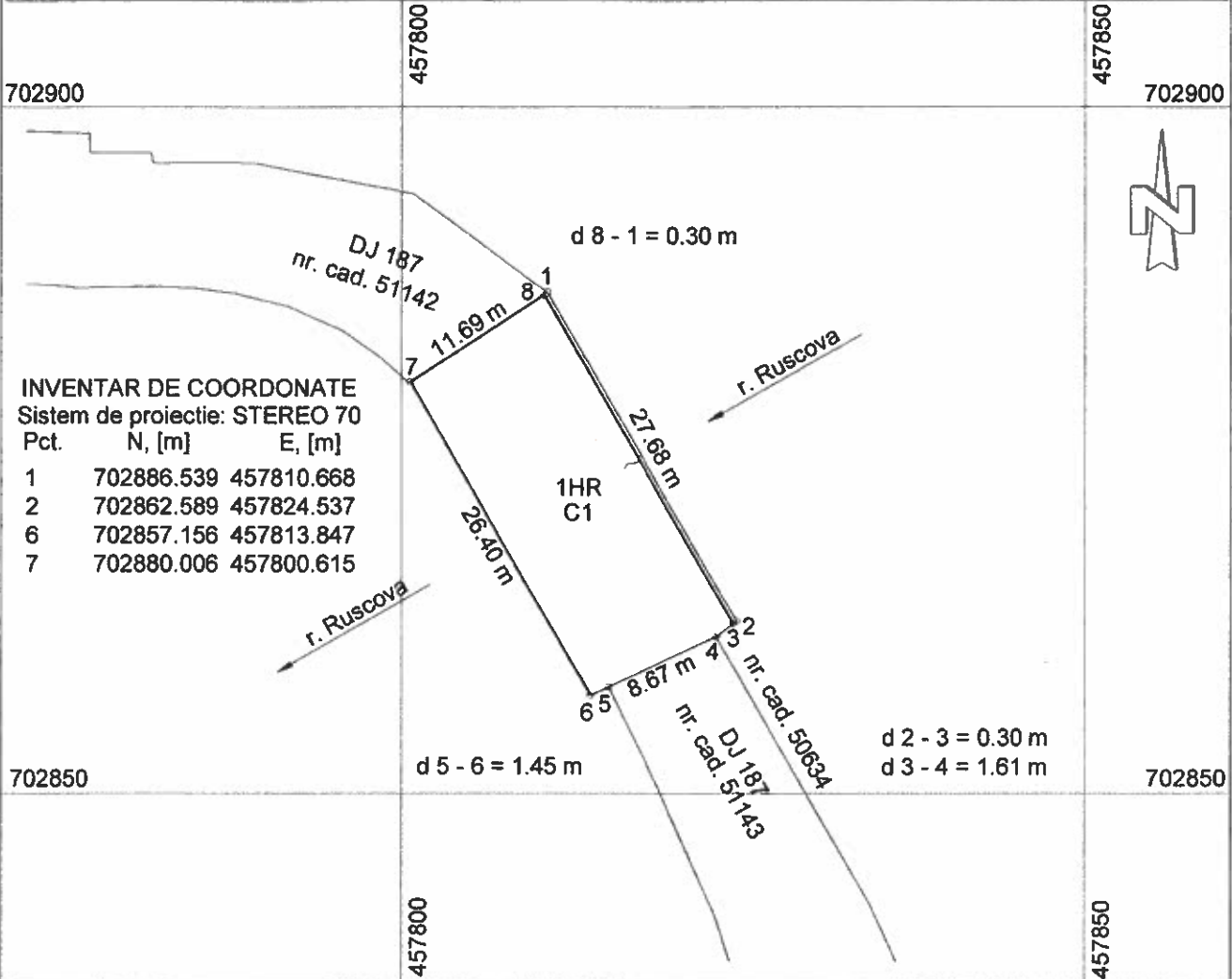

A. Date referitoare la teren			
Nr. parcela	Categorie de folosinta	Suprafata [mp]	Mentiiuni
1	HR	326	Intravilan
TOTAL		326	-

B. Date referitoare la constructii			
Cod constructie	Destinatia	Supraf. constr. la sol, [mp]	Mentiiuni
C1	CIE	318	POD DJ 187 km 15+880 - km 15+907 r. Ruscova.
TOTAL		318	Suprafata construita desfasurata = 318 mp.

Suprafata totala masurata a imobilului = 326 mp
Suprafata din act = 326 mp

Executant S.C. TOPO EXPERT S.R.L.

Ing. Ardelean Vasile Alexandru
Confirm executarea masuratorilor la teren, corectitudinea intocmirii documentatiei cadastrale si corespundenta acesteia cu realitatea din teren

AUTORIZARE
Seria RO-B-J N 6612
Clasa II
S.C. TOPO EXPERT S.R.L.

ANCPPI

Stampa BCPI
Data: 20.10.2019

Inspector

Confirm introducerea imobilului in baza de date integrata si atribuirea numarului cadastral

Semnatura si parafa

Stampa BCPI

Data.....