

Plan de amplasament și delimitare a imobilului  
Scara 1:500

Nr. cadastral	Suprafata masurata, [mp]	Adresa imobilului
	278	Oras Somcuta Mare, jud. Maramures
Nr. Cartea Funciara		Unitatea Administrativ Teritoriala (UAT)
		Somcuta Mare

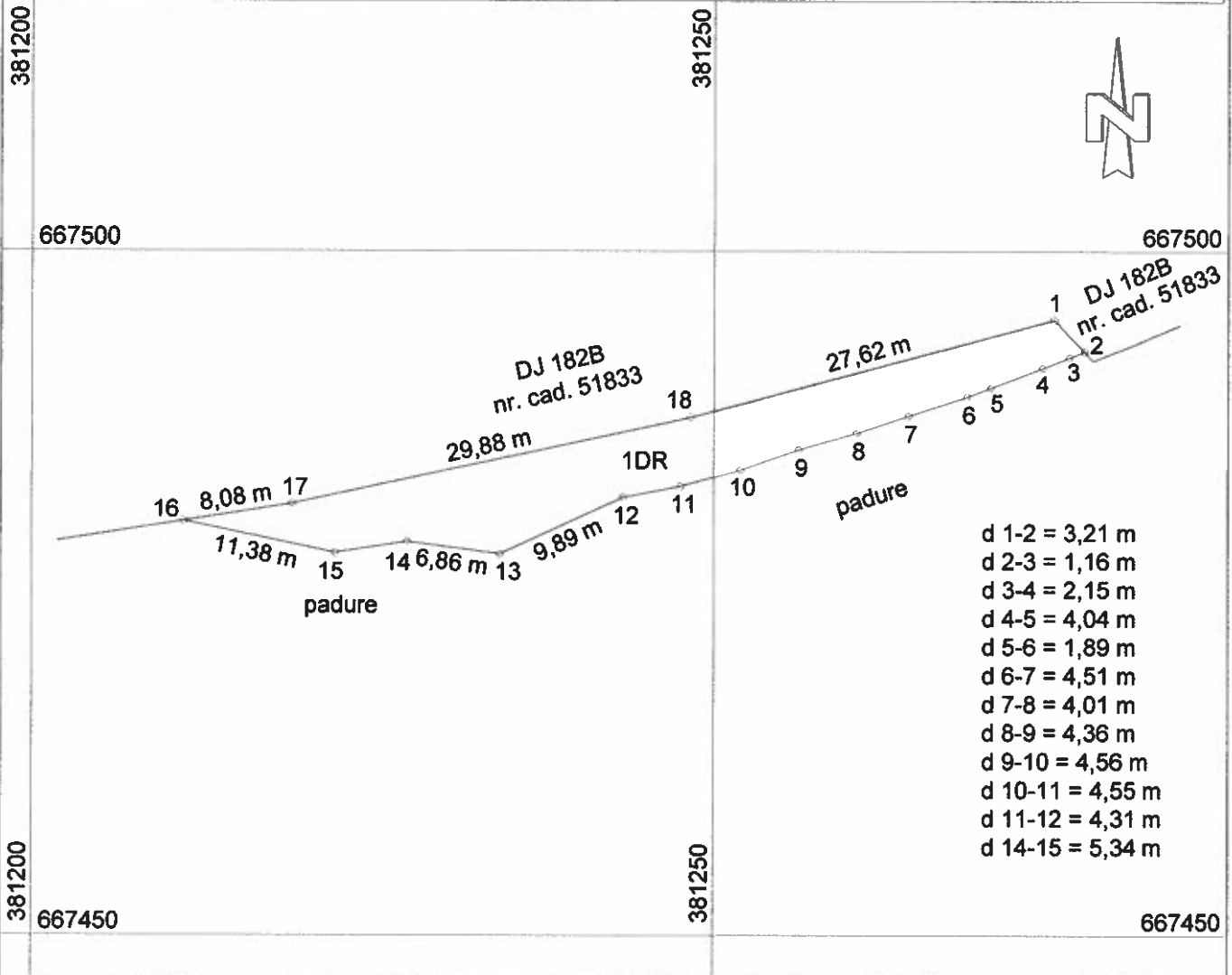

A. Date referitoare la teren			
Nr. parcela	Categorie de folosinta	Suprafata [mp]	Mentiuni
1	DR	278	Extravilan. Neimprejmuit. Parcela nr. 4. Amplasament: DJ 182B, km 28+298 - km 28+364.
TOTAL		278	

B. Date referitoare la constructii			
Cod constructie	Destinatia	Supraf. constr. la sol, [mp]	Mentiuni
-	-	-	-
TOTAL		-	-

Suprafata totala masurata a imobilului = 278 mp  
Suprafata din act = 278 mp

Executant <b>S.C. TOPO EXPERT S.R.L.</b> ing. Ardelean Vasile Alexandru Confirm executarea masuratorilor la teren, corectitudinea intocmirii documentatiei cadastrale si corespundenta acestora cu realitatea din teren. Semnatura si stampila	Inspector Confirm introducerea imobilului in baza de date integrata si atribuirea numarului cadastral Semnatura si parafa
CERTIFICAT DE AUTORIZARE Seria RO-B-J Nr. 0612 Clasa II S.C. TOPO EXPERT S.R.L. ANCP	CERTIFICAT DE AUTORIZARE Seria RO-B-F, Nr. 1294 ARDELEAN VASILE ALEXANDRU Geodezie si Cadastru Categoria A Stampila BCPI Data: 25.09.2019