

PLAN DE AMPLASAMENT SI DELIMITARE A IMOBILULUI  
cu propunerea de dezlipire  
scara 1:1000

|                 |                         |                                     |
|-----------------|-------------------------|-------------------------------------|
| Numar cadastral | Suprafata masurata (mp) | Adresa imobilului                   |
| 117353          | 3420                    | Baia Mare, str. George Cosbuc nr.16 |

|                    |  |
|--------------------|--|
| Nr.Cartea Funciara | Unitatea Administrativ Teritoriala (UAT) |
| 117353             | BAIA MARE                                |

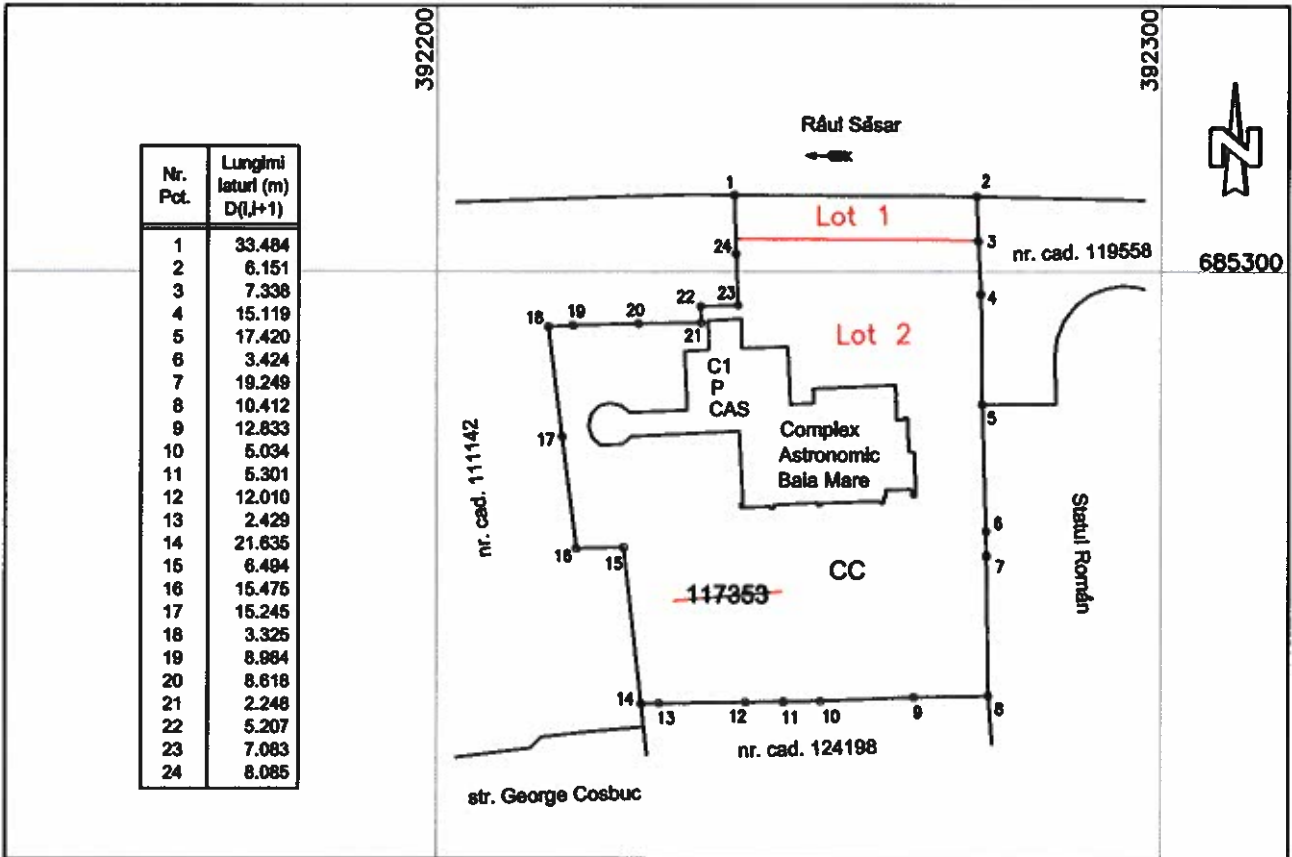

Tabel de miscare parcelara pentru dezlipire imobil

| Situatia actuala (Inainte de dezlipire) |                |                   |                                     | Situatia viitoare (dupa dezlipire) |         |                |                   | Descriere imobil         |
|---|----------------|-------------------|-------------------------------------|------------------------------------|---------|----------------|-------------------|--------------------------|
| Nr. cad                                 | Suprafata (mp) | Cat. de folosinta | PROPRIETAR                          | Nr. cad. atribuit                  | Nr. Lot | Suprafata (mp) | Cat. de folosinta |                          |
| 117353                                  | 3420           | CC                | Judetul Maramures<br>domeniu public | 125517                             | Lot 1   | 201            | CC                | Teren partial imprejmuit |
|   |                |                   |                                     | 125518                             | Lot 2   | 3219           | CC                | Teren partial imprejmuit |
| Total                                   | 3420           |                   |                                     |                                    |         | 3420           |                   |                          |

Executant : Surducu Florin

Confirm executarea masuratorilor la teren, corectitudinea intocmirii documentatiei cadastrale si corespondenta acesteia cu realitatea din teren



Data : 24.04.2019

Inspector

Confirm introducerea imobilului in baza de date integrata si atribuirea numarului cadastral

26361 / 07.05.2019

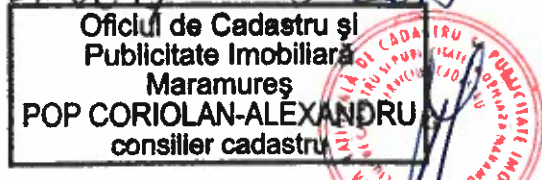

Stampila BCPI