

ANEXA la HET Nr. / 2018

PLAN DE AMPLASAMENT ȘI DELIMITARE A IMOBILULUI
CU PROPUNEREA DE DEZLIPIRE

Anexa nr.
1.36
la regulament

Scara 1: 1000

Nr. cadastral	Suprafata masurata	Adresa imobilului:
54304	3202 mp	Mun. Sighetu-Marmatiei - Intravilan, str. Vasile Alecsandri, nr. 1, Jud. Maramures

Cartea Funciara nr.	54304	UAT	SIGHETU MARMATIEI
---------------------	-------	-----	-------------------

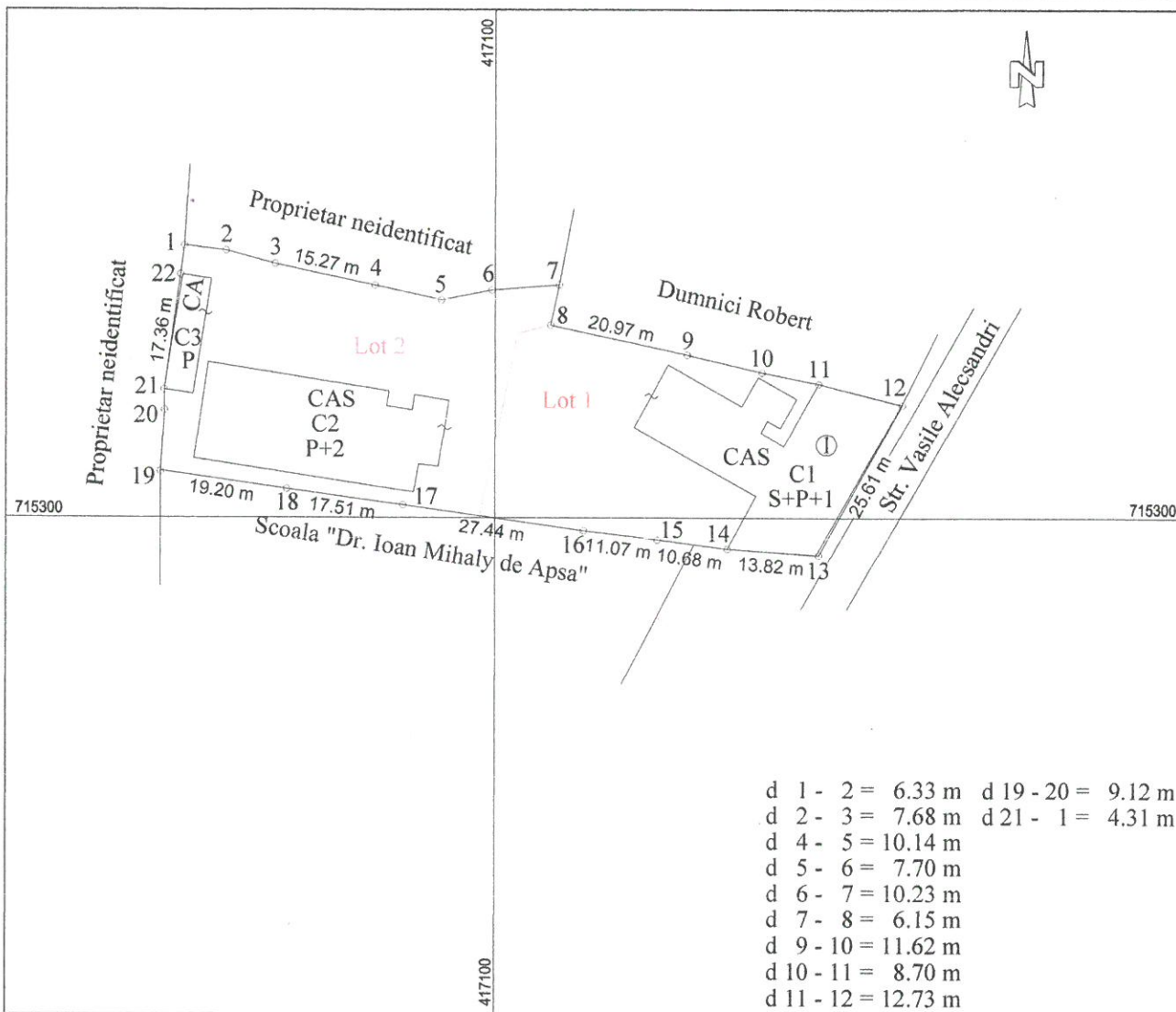

Situatia actuala (inainte de dezlipire)				Situatia viitoare (dupa dezlipire)			
Nr. cad.	Suprafata (mp)	Categoria de folosinta	Descrierea imobilului	Nr. cad.	Suprafata (mp)	Categoria de folosinta	Descrierea imobilului
54304	3202	Curti-Constructii	Terenul este imprejmuit partial.	62462	1519	Cc	Lot 1
				62461	1683	Cc	Lot 2
TOTAL	3202			TOTAL	3202		

Executant: ing. Podut Ciprian

Confirm executarea masuratorilor la teren, corectitudinea intocmirii documentatiei cadastrale si corespondenta acesteia cu realitatea din teren

Semnatura si stampila

Data: 04.2018

Inspector

Confirm introducerea imobilului in baza de date integrata si atribuirea numarului cadastral

62271 27.04.2018

Oficiul de Cadastru și Publicitate Imobiliară
Maramureș
DIAONU PETRIȘOR
consilier cadastru

Data:2018

PLAN DE AMPLASAMENT SI DELIMITARE A IMOBILULUI

Scara 1: 500

Anexa nr. 1.35
la regulament

Nr. cadastral 62461	Suprafata masurata 1683 mp	Adresa imobilului: Mun. Sighetu-Marmatiei-Intravilan, str. Vasile Alecsandri, nr. 1
-------------------------------	-------------------------------	--

Nr. Carte Funciara	UAT	SIGHETU-MARMATIEI
--------------------	-----	-------------------

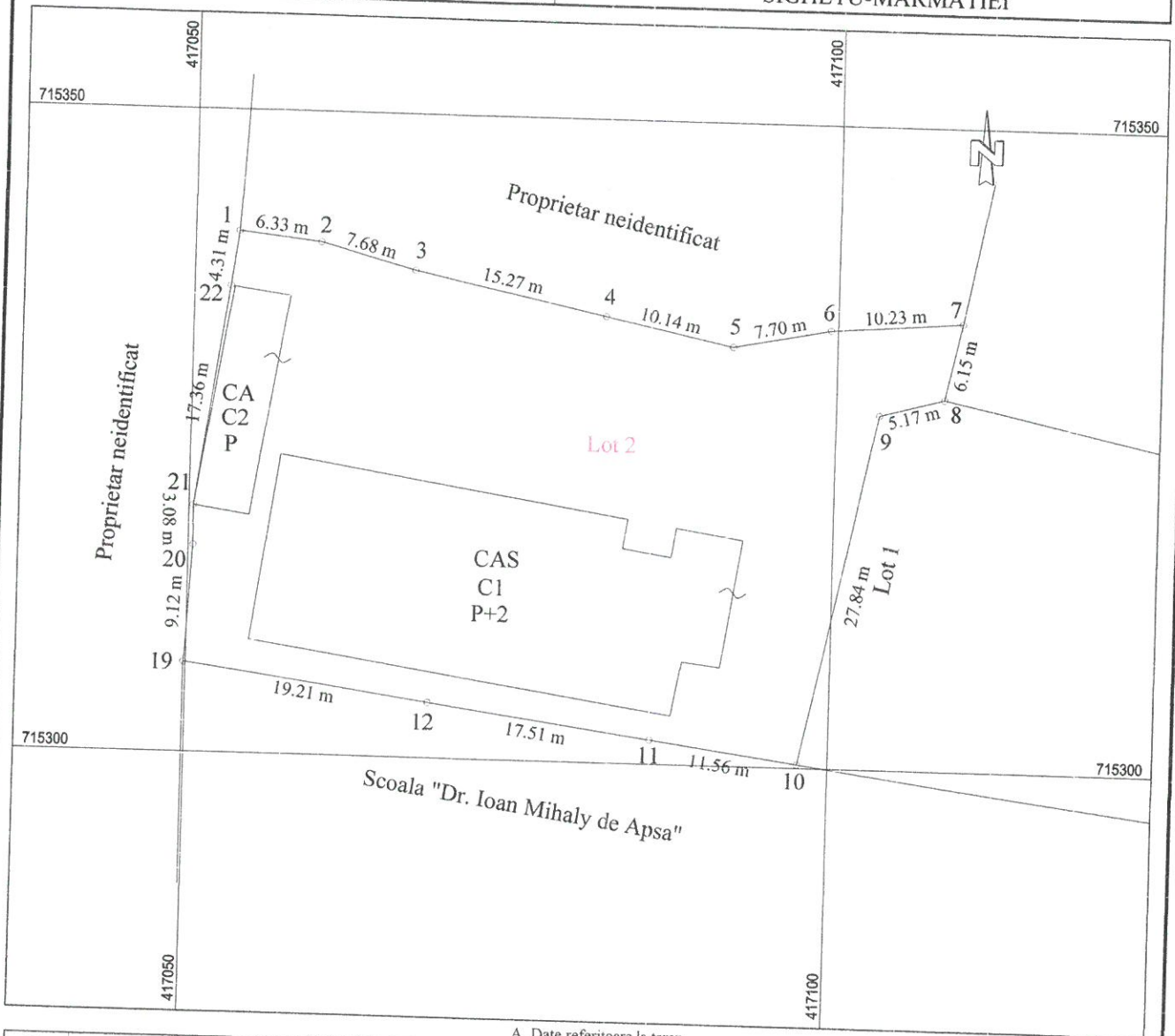

A. Date referitoare la teren			
Nr. parcela	Categoria de folosinta	Suprafata [mp]	Valoarea de impozitare [lei]
1	Curti-constructii	1683	
Total		1683	

Mentiiuni
Teren imprejmuit cu gard de beton pe latura Nordica, Vestica si Sudica, neimprejmuit pe latura Estica.

B. Date referitoare la constructii			
Cod constr.	Dest. constr.	Suprafata construita la sol [mp]	Valoarea de impozitare [lei]
C1	CAS	506	
C2	CA	75	
Total			

Mentiiuni
Constructie CAS, P+2, edificata in anul 1978, supr. construita desfasurata = 1518 mp.
Constructie anexa, P, edificata in anul 1990, supr. construita desfasurata = 75 mp.

Suprafata totala masurata a imobilului = 1683 mp
Suprafata din act = 1683 mp

<p>Executant: ing. Podut Ciprian</p> <p>Confirm executarea masuratorilor la teren, corectitudinea intocmirii documentatiei cadastrale si corespondenta acesteia cu realitatea din teren</p> <p>Semnatura si stampila</p> <p>Data: 04.2018</p>	<p>Inspector</p> <p>Confirm introducerea imobilului in baza de date integrata si atribuirea numarului cadastral</p> <p>62461/27-04-2018</p> <p>Semnatura si stampila</p> <div style="border: 1px solid black; padding: 5px; text-align: center;"> <p>Oficiul de Cadastru și Publicitate Imobiliară Maramureș DIACONU PETRIȘOR coordonator cadastru</p> </div>
---	---



ANEXA 1 la HGJ Nr. 2018

PLAN DE AMPLASAMENT SI DELIMITARE A IMOBILULUI

Scara 1: 500

Anexa nr. 1.35
la regulament

Nr. cadastral	Suprafata masurata	Adresa imobilului:
62462	1519 mp	Mun. Sighetu-Marmatiei-Intravilan, str. Vasile Alecsandri, nr. 1
Nr. Carte Funciara	UAT	SIGHETU-MARMATIEI

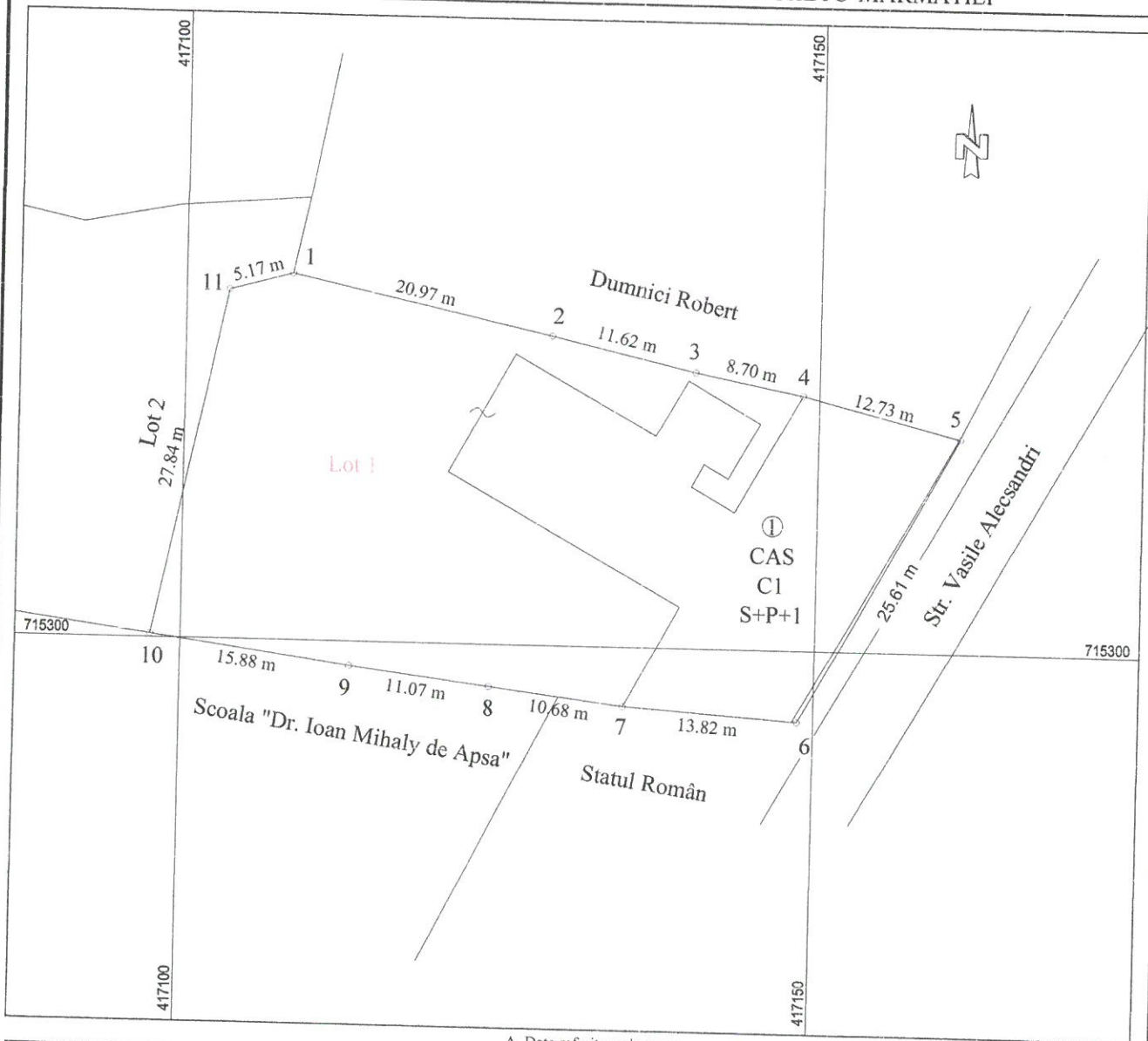

A. Date referitoare la teren

Nr. parcela	Categoria de folosinta	Suprafata [mp]	Valoarea de impozitare [lei]	Mentuni
1	Curti-constructii	1519		
Total		1519		Teren imprejmuit cu gard de beton pe latura Nordica si Sudica, neimprejmuit in rest. Marginit la Est de str. Vasile Alecsandri.

B. Date referitoare la constructii

Cod constr.	Dest. constr.	Suprafata construita la sol [mp]	Valoarea de impozitare [lei]	Mentuni
C1	CAS	582		
Total				Constructie CAS, S+P+1, edificata in anul 1920, supr. construita desfasurata = 1343 mp.

Suprafata totala masurata a imobilului = 1519 mp
Suprafata din act = 1519 mp

Executant: ing. Podut Ciprian

Confirm executarea masuratorilor la teren, corectitudinea intocmirii documentatiei cadastrale si corespondenta acesteia cu realitatea din teren

Semnatura si stampila

Data: 04.2018



Inspector

Confirm introducerea imobilului in baza de date integrata si atribuirea numarului cadastral

62462/2018

