

ANEXĂ LA HCJ MM NR. /2023

Plan de amplasament si delimitare a imobilului
cu propunerea de dezlipire
Scara 1:5000

Nr. cadastral 51296 Suprafata masurata a imobilului (mp) 51011 Adresa imobilului Intravilan/extravilan, loc. Sarbi

Nr. Cartea Funciara 51296 Unitatea Administrativ Teritoriala (UAT) Farcasa

Nr. Pct.	Lungimi laturi D(i,i+1)	30	75.772	59	7.813	77-87	118.94
1	274.665	31	5.540	60	60.319	87-88	4.59
2	15.625	32-1	5.460	61	79.483	88-37	216.35
3	3.887	33	5.119	62	62.702	16-89	30.39
4	142.844	34	74.115	63	39.039	89-58	26.17
5	29.885	35	74.115	64	8.949		
6	31.922	36	7.925	65	10.021		
7	62.142	37	14.370	66	38.240		
8	35.086	38	10.809	67	41.597		
9	225.288	39	6.068	68	41.183		
10	106.976	40	11.030	69	70.690		
11	203.262	41	9.293	70	77.978		
12	18.489	42	59.956	71	63.161		
13	24.562	43	55.931	72	84.350		
14	13.942	44	70.778	73	73.500		
15	53.109	45	62.809	74	75.580		
16	20.327	46	29.263	75	52.584		
17	18.654	47	53.979	76	55.719		
18	61.657	48	0.148	77	2.489		
19	77.381	49	78.985	78	3.561		
20	21.837	50	76.327	79	4.855		
21	15.141	51	70.509	80	7.678		
22	18.084	52	45.129	81	7.363		
23	23.288	53	35.530	82	9.039		
24	10.907	54	40.318	83	10.385		
25	132.723	55	45.864	84	7.401		
26	448.258	56	46.911	85-33	10.808		
27	14.187	57	44.945	25-86	7.040		
28	267.981	58	89.050	86-66	146.75		
29							



NOTA: Schita s-a intocmit pentru dezlipirea numarului cadastral 51296 in 3 loturi.

Situatia actuala (inainte de dezlipire)		Situatia viitoare (dupa dezlipire)	
Nr. cad.	Suprafata [mp]	NUMAR CAD. ATRIBUIT	Supraf. [mp]
51296	51011		23006
			8282
			19723
TOTAL	51011		51011

Descrierea imobilului: Teren intravilan si extravilan

Executant: S.C. GEOCADEX S.R.L.
ing. Avram-Platon Gheorghe
Seria RO-B-F nr. 01976/2017 cat. D

Confirm executarea masuratorilor la teren, corectitudinea intocmirii documentatiei cadastrale si corespondenta acesteia cu realitatea din teren

Semnatura si stampila

Inspector
Confirm introducerea imobilului in baza de date integrata si atribuirea numarului cadastral

Semnatura si parafa
Data:

Stampila BCPI

Digitally signed by AVRAM-PLATON GHEORGHE
Date: 2023.06.14 13:49:14 +03'00'

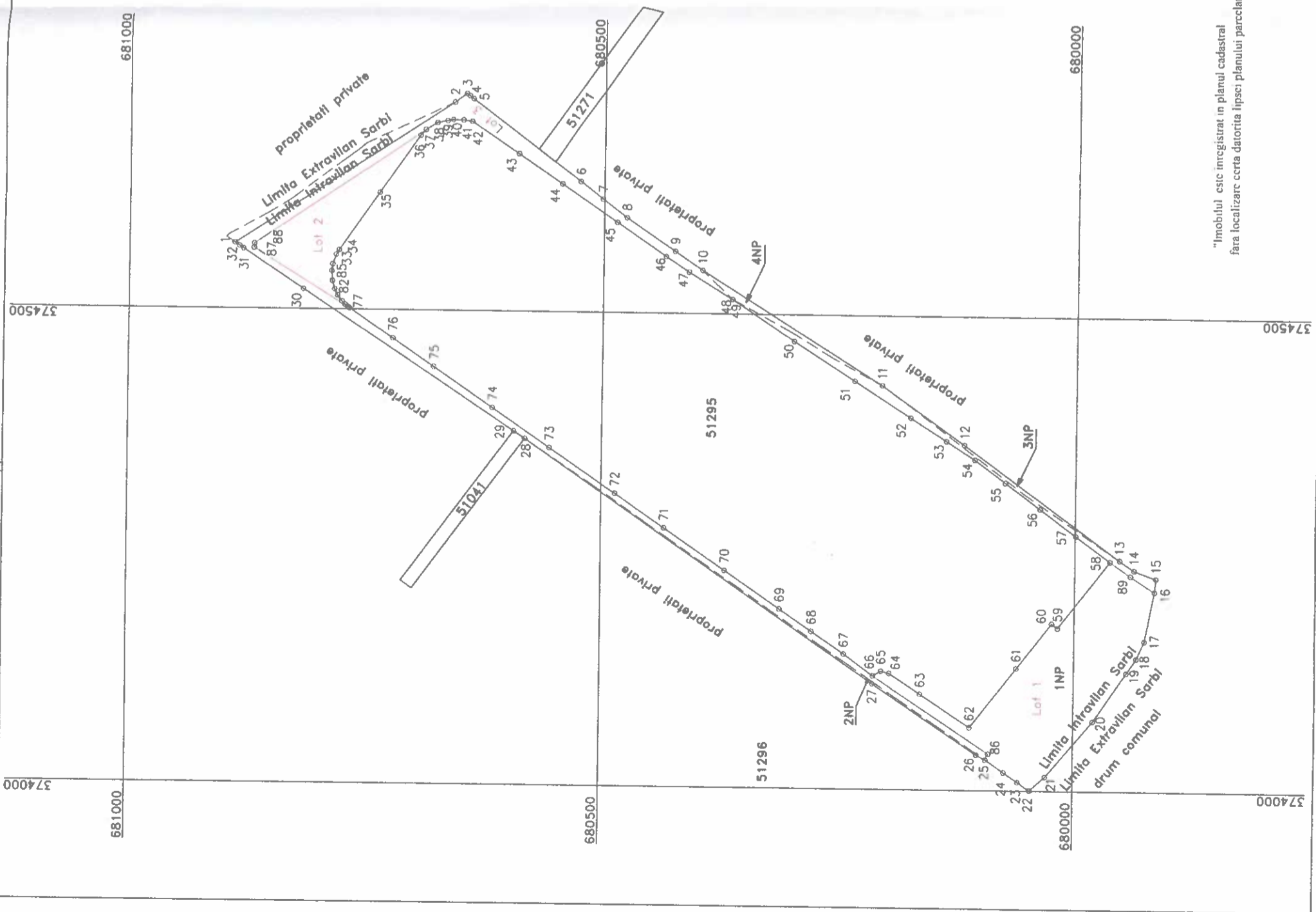

"Imobilul este inregistrat in planul cadastral fara localizare certa datorita lipsei planului parcelar"