

ANEXĂ la HCJ / 2022

Plan de amplasament și delimitare a imobilului  
Scara 1:500

Nr. cadastral	Suprafata masurata a imobilului, [mp]	Adresa imobilului
54504	1468	oras Viseu de Sus, str. Libertatii, nr. 4-6, jud. Maramures
Nr. Cartea Funciara		Unitatea Administrativ Teritoriala (UAT)
54504		VESEU DE SUS

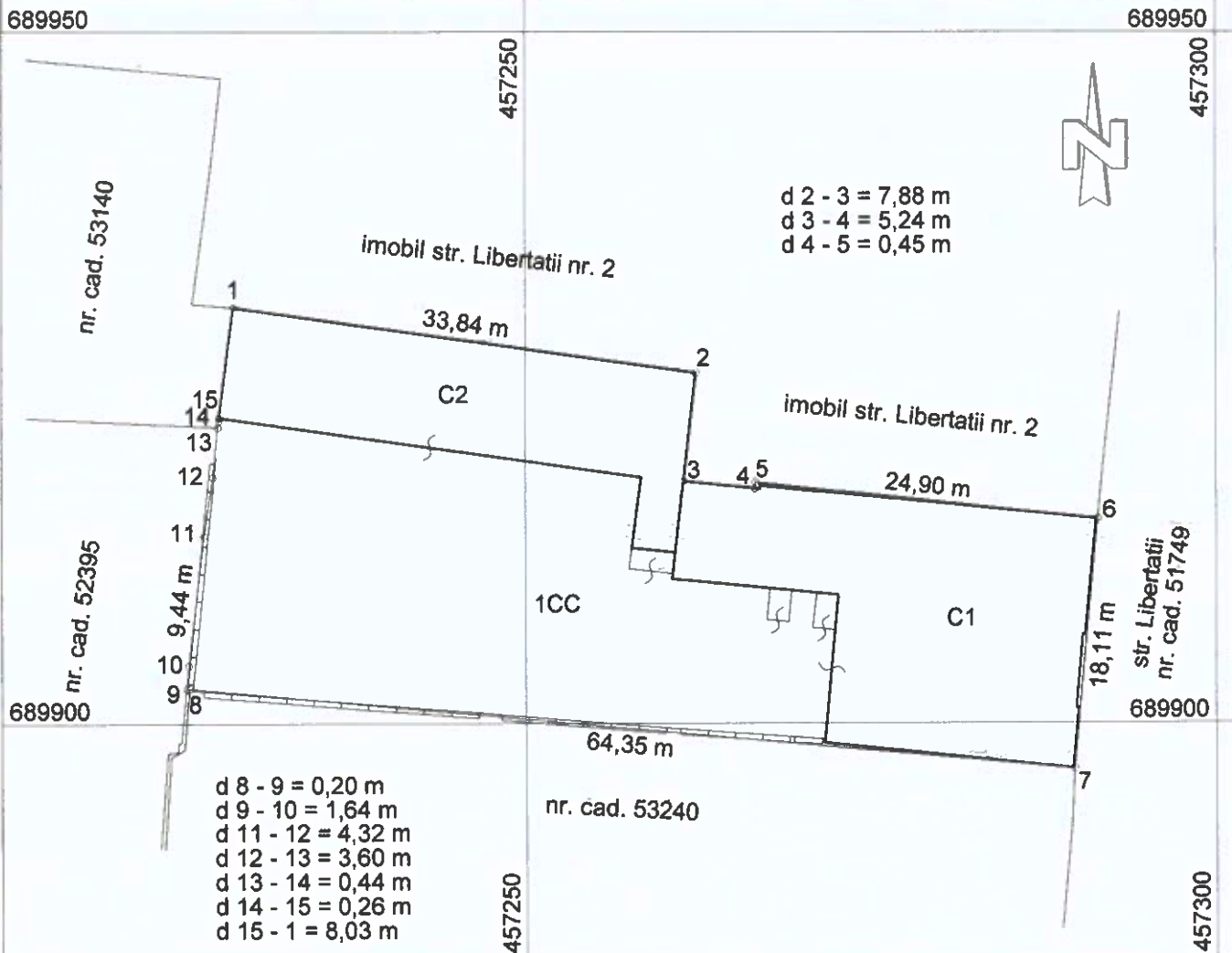

A. Date referitoare la teren			
Nr. parcela	Categorie de folosinta	Suprafata [mp]	Mentiuni
1	CC	1468	Intravilan. Teren imprejmuit partial cu gard si marginit partial de peretii constructiilor.
TOTAL		1468	

B. Date referitoare la constructii			
Cod constructie	Destinatia	Supraf. constr. la sol, [mp]	Mentiuni
C1	CL	412	Cladire internat I, S+P+1E. Suprafata construita desfasurata = 824 mp.
C2	CA	288	Cladire internat II - bloc alimentar. Constructie tip Parter. Suprafata construita desfasurata = 288 mp.
TOTAL		700	-

Suprafata totala masurata a imobilului = 1468 mp  
Suprafata din act = 1468 mp

Executant S.C. TOPO EXPERT S.R.L.  
Clasa II, Seria RO-B-J nr. 1741  
ing. Ardelean Vasile Alexandru  
Categorie A, Seria RO-B-F nr. 1294  
Confirm executarea masuratorilor la teren, corectitudinea inlocuirii documentatiei cadastrale si corespondenta acestora cu realitatea din teren  
Semnatura si stampila  
Data: 28.11.2022

Inspector  
Confirm introducerea imobilului in baza de date integrata si atribuirea numarului cadastral  
Semnatura si parafa  
Stampila BCPI  
Data.....

