

Plan de amplasament si delimitare a imobilului  
Scara 1:200

Nr. cadastral	Suprafata masurata, [mp]	Adresa imobilului
	53	Com. Coroieni, sat Valenii Lapusului, jud. Maramures, POD DJ 109 F km 20+561 - km 20+567 v. Mare
Nr. Cartea Funciara	Unitatea Administrativ Teritoriala (UAT)	
	Coroieni	

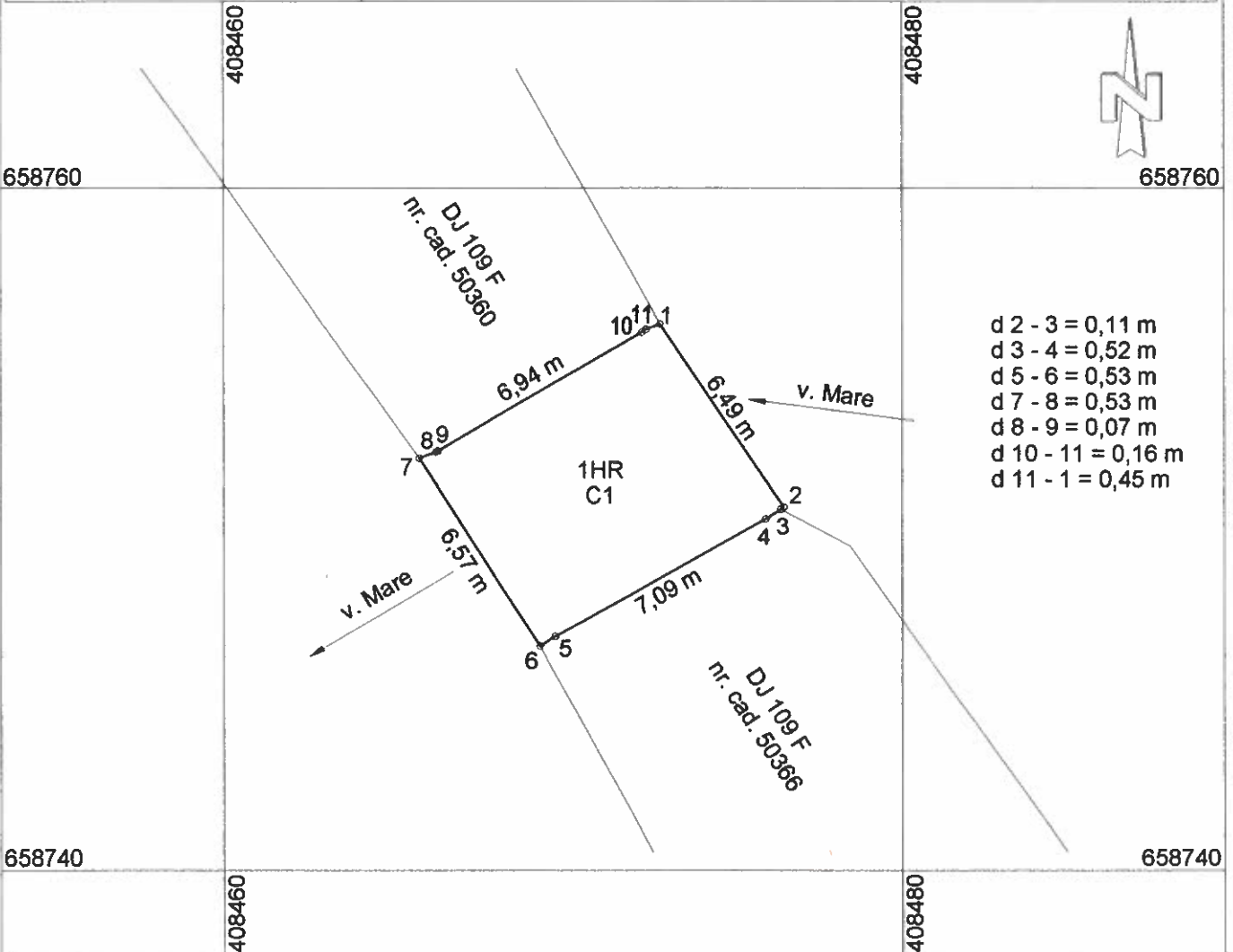

A. Date referitoare la teren

Nr. parcela	Categorie de folosinta	Suprafata [mp]	Mentiuni
1	HR	53	Intravilan
TOTAL		53	-

B. Date referitoare la constructii

Cod constructie	Destinatia	Supraf. constr. la sol, [mp]	Mentiuni
C1	CIE	53	POD DJ 109 F km 20+561 - km 20+567 v. Mare.
TOTAL		53	Suprafata construita desfasurata = 53 mp.

Suprafata totala masurata a imobilului = 53 mp  
Suprafata din act = 53 mp

Executant S.C. TOPO EXPERT S.R.L.

Ing. Ardelean Vasile Alexandru

Confirm executarea masuratorilor la teren, corectitudinea in conținutul documentatiilor cadastrale si corespundența acestora cu realitatea din teren

AUTORIZARE  
Seria RO-B-J Nr. 0618

Clasa II  
S.C. TOPO EXPERT S.R.L.

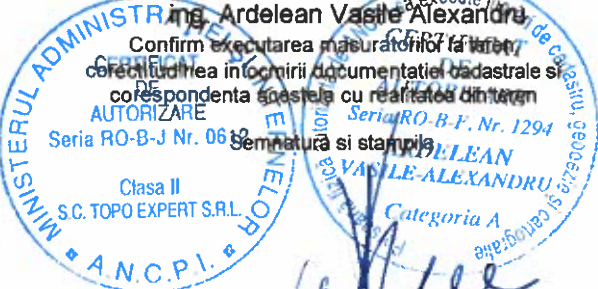

Semnatura si stampila  
*[Signature]*

Data: 15.04.2019

Inspector

Confirm introducerea imobilului in baza de date integrata si atribuirea numarului cadastral

Semnatura si parafa

Stampila BCPI

Data: .....

Plan de amplasament si delimitare a imobilului  
Scara 1:500

Nr. cadastral	Suprafata masurata, [mp]	Adresa imobilului
	700	Oras Targu Lapus, jud. Maramures, POD DJ 109 F km 24+746 - km 24+820 r. Lapus
Nr. Cartea Funciara		Unitatea Administrativ Teritoriala (UAT)
		Targu Lapus

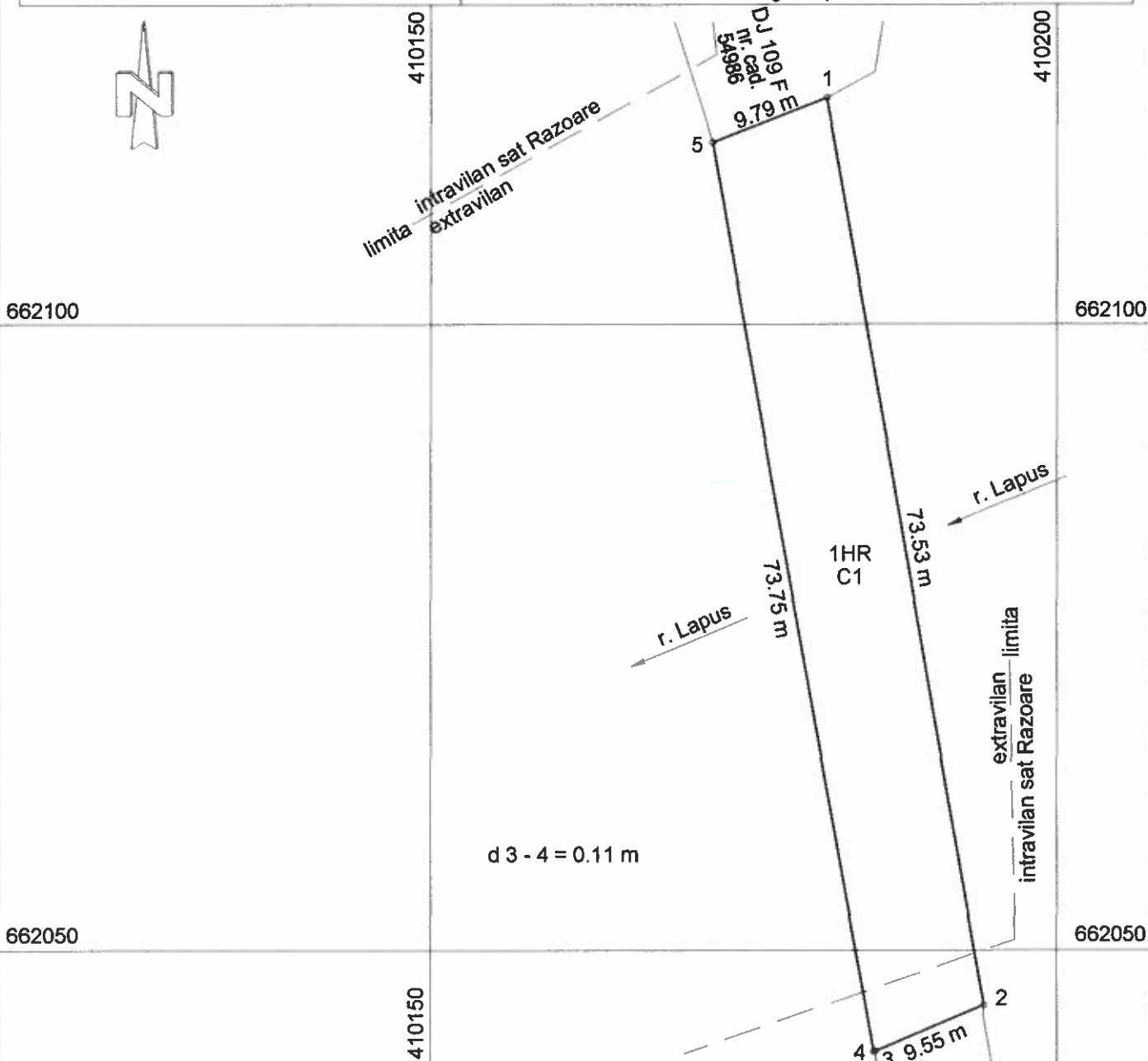

A. Date referitoare la teren			
Nr. parcela	Categorie de folosinta	Suprafata [mp]	Mentii
1	HR	700	Extravilan
TOTAL		700	-
B. Date referitoare la constructii			
Cod constructie	Destinatia	Supraf. constr. la sol, [mp]	Mentii
C1	CIE	700	POD DJ 109 F km 24+746 - km 24+820 r. Lapus.
TOTAL		700	Suprafata construita desfasurata = 700 mp.
Suprafata totala masurata a imobilului = 700 mp			
Suprafata din act = 700 mp			

**S.C. TOPO EXPERT S.R.L.**  
 Executiv  
 Ing. Ardelean Vasile Alexandru  
 Confirmarea executarea masuratorilor la teren  
 corectitudinea imbunirii documentatiei cadastrale  
 Neofundata aceasta cu realitatea din teren  
 Stampatură și stampile  
 S.C. TOPO EXPERT S.R.L.  
 Clasa II  
 S.C. TOPO EXPERT S.R.L.  
 A.N.C.P.I.

Stampa BCPI  
 Data: 15.04.2019

Inspector  
 Confirm introducerea imobilului in baza de date integrata si atribuirea numarului cadastral  
 Semnatura si parafa  
 Stampila BCPI  
 Data.....

410200  
 662000

Plan de amplasament si delimitare a imobilului  
Scara 1:200

Nr. cadastral	Suprafata masurata, [mp]	Adresa imobilului
	79	Oras Targu Lapus, jud. Maramures, POD DJ 109 F km 25+811 - km 25+821 v. Cufoii
Nr. Cartea Funciara		Unitatea Administrativ Teritoriala (UAT)
		Targu Lapus

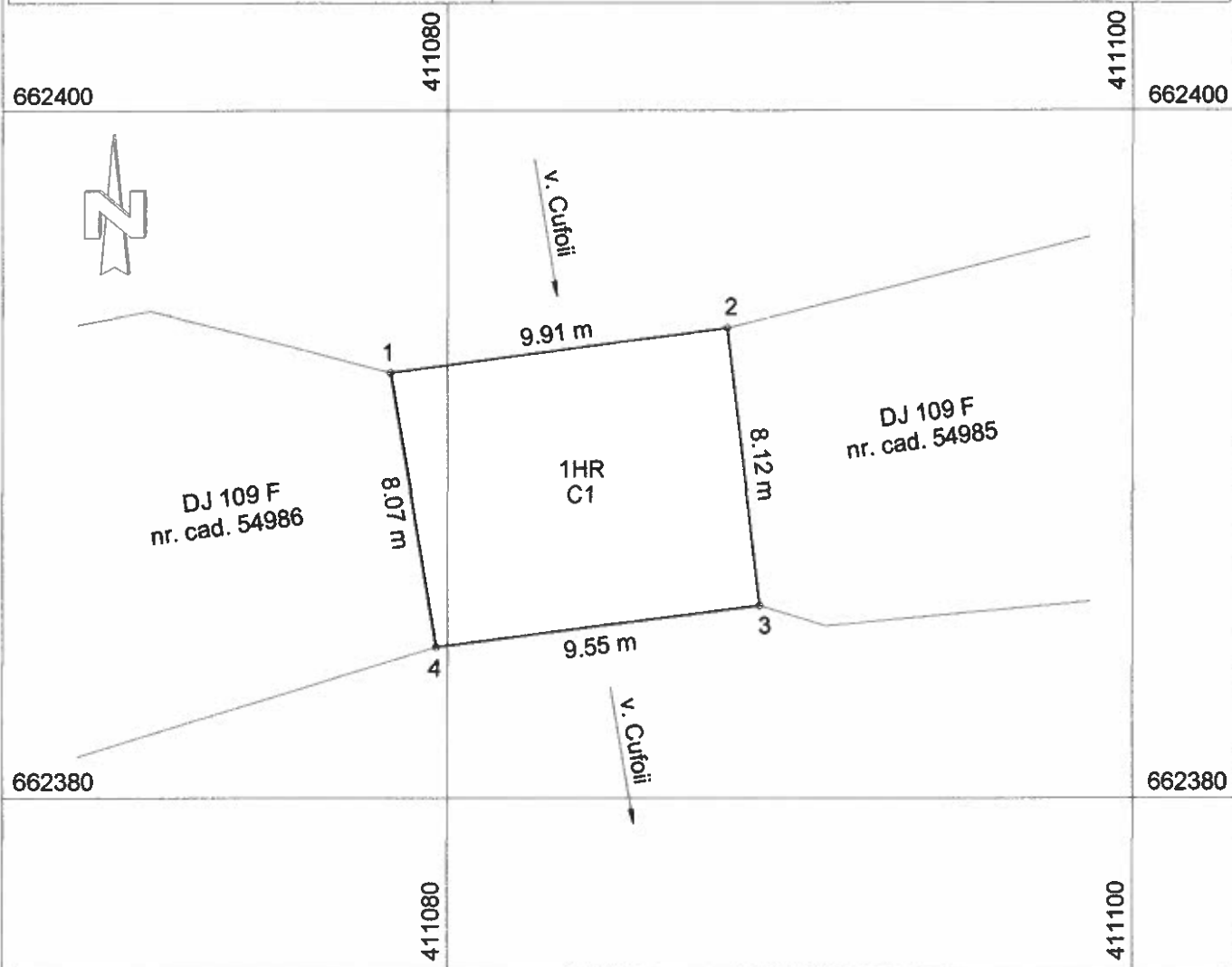

A. Date referitoare la teren			
Nr. parcela	Categorie de folosinta	Suprafata [mp]	Mentiuni
1	HR	79	Extravilan
TOTAL		79	-
B. Date referitoare la constructii			
Cod constructie	Destinatia	Supraf. constr. la sol, [mp]	Mentiuni
C1	CIE	79	POD DJ 109 F km 25+811 - km 25+821 v. Cufoii.
TOTAL		79	Suprafata construita desfasurata = 79 mp.

Suprafata totala masurata a imobilului = 79 mp  
Suprafata din act = 79 mp

<p>Executant <b>S.C. TOPO EXPERT S.R.L.</b> ing. Ardelean Vasile Alexandru</p> <p>Confirm executarea masuratorilor la teren, corectitudinea introducerii documentatiei cadastrale si corespondenta acesteia cu realitatea din teren</p> <p>Semnatura si stampila</p> <p>Clasa II S.C. TOPO EXPERT S.R.L. A.N.C.P.I.</p> <p>Data: 15.04.2019</p>	<p>Inspector</p> <p>Confirm introducerea imobilului in baza de date integrata si atribuirea numarului cadastral</p> <p>Semnatura si parafa</p> <p>Stampila BCPI</p> <p>Data.....</p>
---	--

Surxa 4 la H.C.J. 104/2019

Plan de amplasament si delimitare a imobilului  
Scara 1:200

Nr. cadastral	Suprafata masurata, [mp]	Adresa imobilului
	166	Oras Targu Lapus, jud. Maramures, POD DJ 109 F km 25+899 - km 25+917 v. Dobricului
Nr. Cartea Funciara	Unitatea Administrativ Teritoriala (UAT)	
	Targu Lapus	



A. Date referitoare la teren			
Nr. parcela	Categorie de folosinta	Suprafata [mp]	Mentii
1	HR	166	Extravilan
TOTAL		166	-
B. Date referitoare la constructii			
Cod constructie	Destinatia	Supraf. constr. la sol, [mp]	Mentii
C1	CIE	166	POD DJ 109 F km 25+899 - km 25+917 v. Dobricului.
TOTAL		166	Suprafata construita desfasurata = 166 mp.

Suprafata totala masurata a imobilului = 166 mp  
Suprafata din act = 166 mp

Executant **S.C. TOPO EXPERT S.R.L.**  
ing. Ardelean Vasile Alexandru  
Confirm executarea masuratorilor la teren, corectitudinea intocmirii documentatiei cadastrale si corespondenta acesteia cu realitatea din teren.  
Semnatura si stampila  
Clasa II  
S.C. TOPO EXPERT S.R.L.  
A.N.C.P.I.

Inspector  
Confirm introducerea imobilului in baza de date integrata si atribuirea numarului cadastral  
Semnatura si parafa  
Stampila BCPI  
Data.....

Data: 15.04.2019



Plan de amplasament si delimitare a imobilului  
Scara 1:500

Nr. cadastral	Suprafata masurata, [mp]	Adresa imobilului
	454	Oras Targu Lapus, sat Damacuseni, jud. Maramures, POD DJ 109 F km 33+074 - km 33+122 r. Tibles
Nr. Cartea Funciara	Unitatea Administrativ Teritoriala (UAT)	
	Targu Lapus	

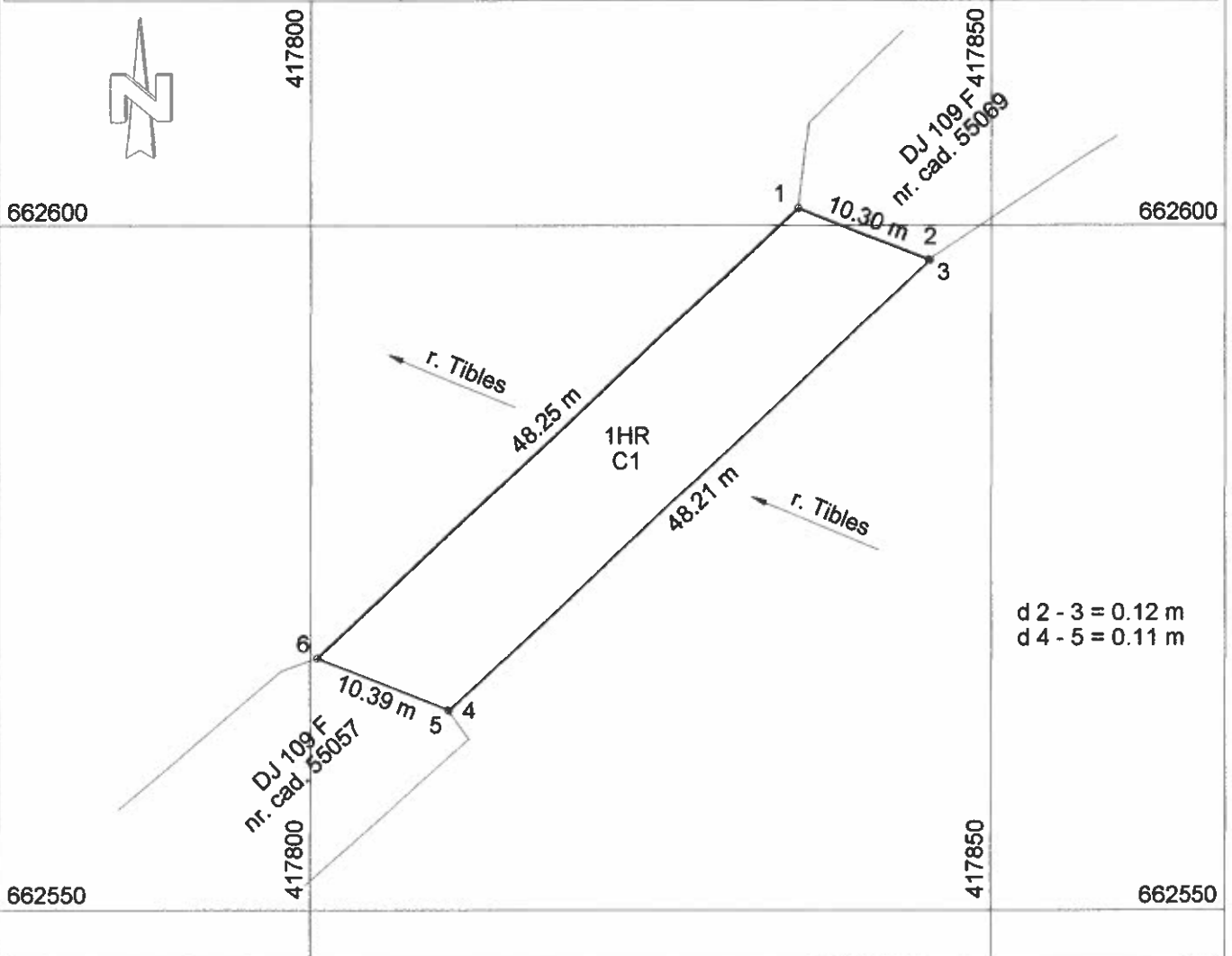

A. Date referitoare la teren			
Nr. parcela	Categorie de folosinta	Suprafata [mp]	Mentiuni
1	HR	454	Intravilan
TOTAL		454	-
B. Date referitoare la constructii			
Cod constructie	Destinatia	Supraf. constr. la sol, [mp]	Mentiuni
C1	CIE	454	POD DJ 109 F km 33+074 - km 33+122 r. Tibles.
TOTAL		454	Suprafata construita desfasurata = 454 mp.

Suprafata totala masurata a imobilului = 454 mp  
Suprafata din act = 454 mp

<p>Executant: S.C. TOPO EXPERT S.R.L. ing. Ardelean Vasile Alexandru</p> <p>Confirmarea executarii masuratorilor la teren, corectitudinea inlocuirii documentatiei cadastrale si dependenta acesteia cu realitatea din teren</p> <p>Semnatura si Stampa</p> <p>Clasa II S.C. TOPO EXPERT S.R.L. A.N.C.P.I.</p> <p>Stampila BCPI</p> <p>Data: 15.04.2019</p>	<p>Inspector</p> <p>Confirm introducerea imobilului in baza de date integrata si atribuirea numarului cadastral</p> <p>Semnatura si parafa</p> <p>Stampila BCPI</p> <p>Data: .....</p>
---	--

Plan de amplasament si delimitare a imobilului  
Scara 1:200

Nr. cadastral	Suprafata masurata, [mp]	Adresa imobilului
	80	Com. Lapus, jud. Maramures, POD DJ 109 F km 39+176 - km 39+187 v. Iederii
Nr. Cartea Funciara		Unitatea Administrativ Teritoriala (UAT)
		Lapus

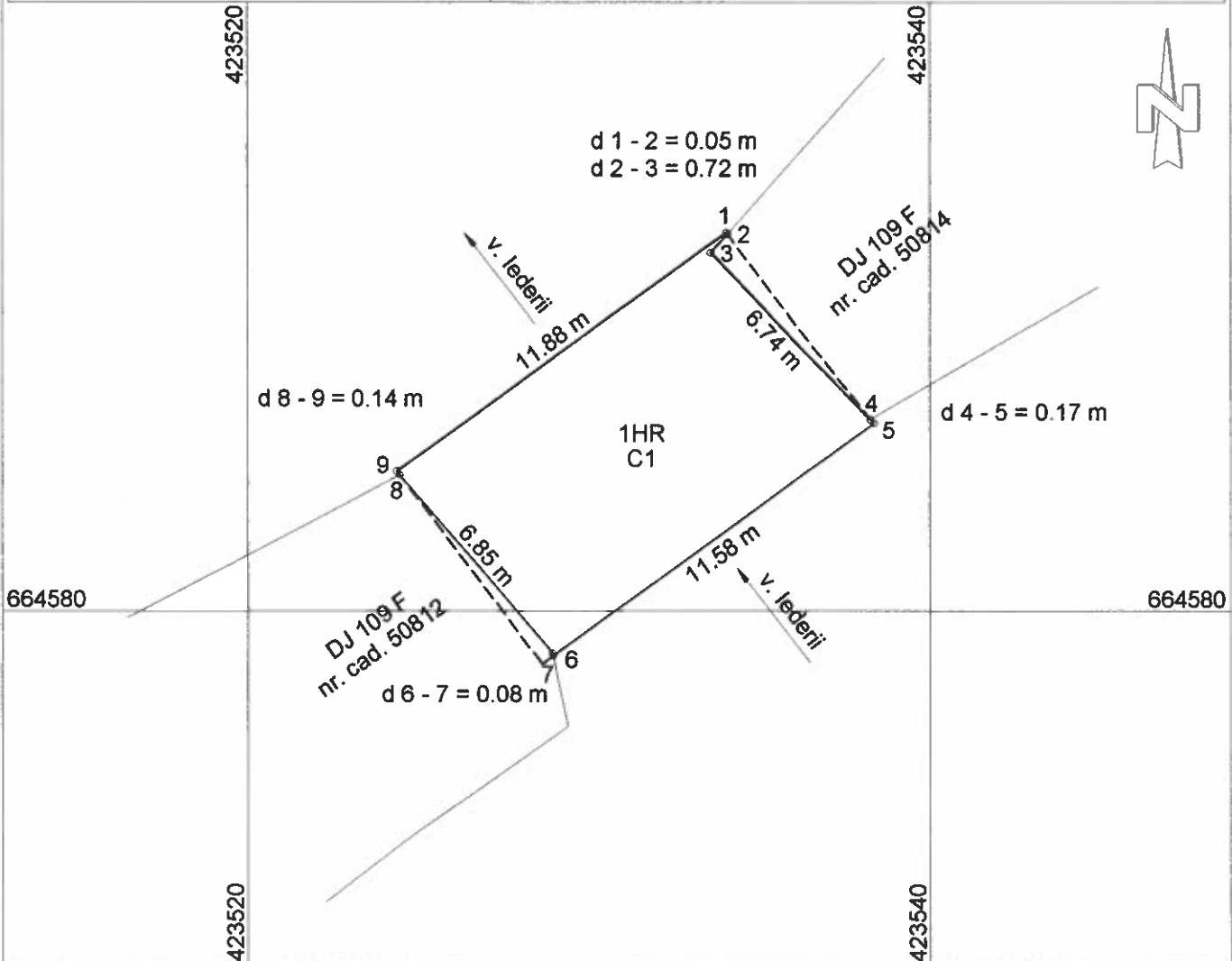

A. Date referitoare la teren			
Nr. parcela	Categorie de folosinta	Suprafata [mp]	Mentiuni
1	HR	80	Extravilan
TOTAL		80	-
B. Date referitoare la constructii			
Cod constructie	Destinatia	Supraf. constr. la sol, [mp]	Mentiuni
C1	CIE	80	POD DJ 109 F km 39+176 - km 39+187 v. Iederii.
TOTAL		80	Suprafata construita desfasurata = 80 mp.

Suprafata totala masurata a imobilului = 80 mp  
Suprafata din act = 80 mp

Executant ... S.C. TOPO EXPERT S.R.L.

ing. Ardelean Vasile Alexandru  
Confirm executarea masuratorilor la teren  
corectitudinea intocmirii documentatiei cadastrale si  
corespondenta acesteia cu realitatea din teren

Seria RO-B-J Nr. 0612  
S.C. TOPO EXPERT S.R.L.  
Clasa II  
A.N.C.P.I.

Stampa profesionala  
Seria RO-B-F Nr. 1294  
ARDELEAN  
VASILE-ALEXANDRU  
Categorie A

Inspector

Confirm introducerea imobilului in baza de date integrata si  
atribuirea numarului cadastral

Semnatura si parafa

Stampila BCPI

Data: 15.04.2019

Data.....

Plan de amplasament si delimitare a imobilului  
Scara 1:500

Nr. cadastral	Suprafata masurata, [mp]	Adresa imobilului
	458	Com. Lapus, sat Lapus, jud. Maramures, POD DJ 109 F km 41+740 - km 41+789 r. Lapus
Nr. Cartea Funciara		Unitatea Administrativ Teritoriala (UAT)
		Lapus

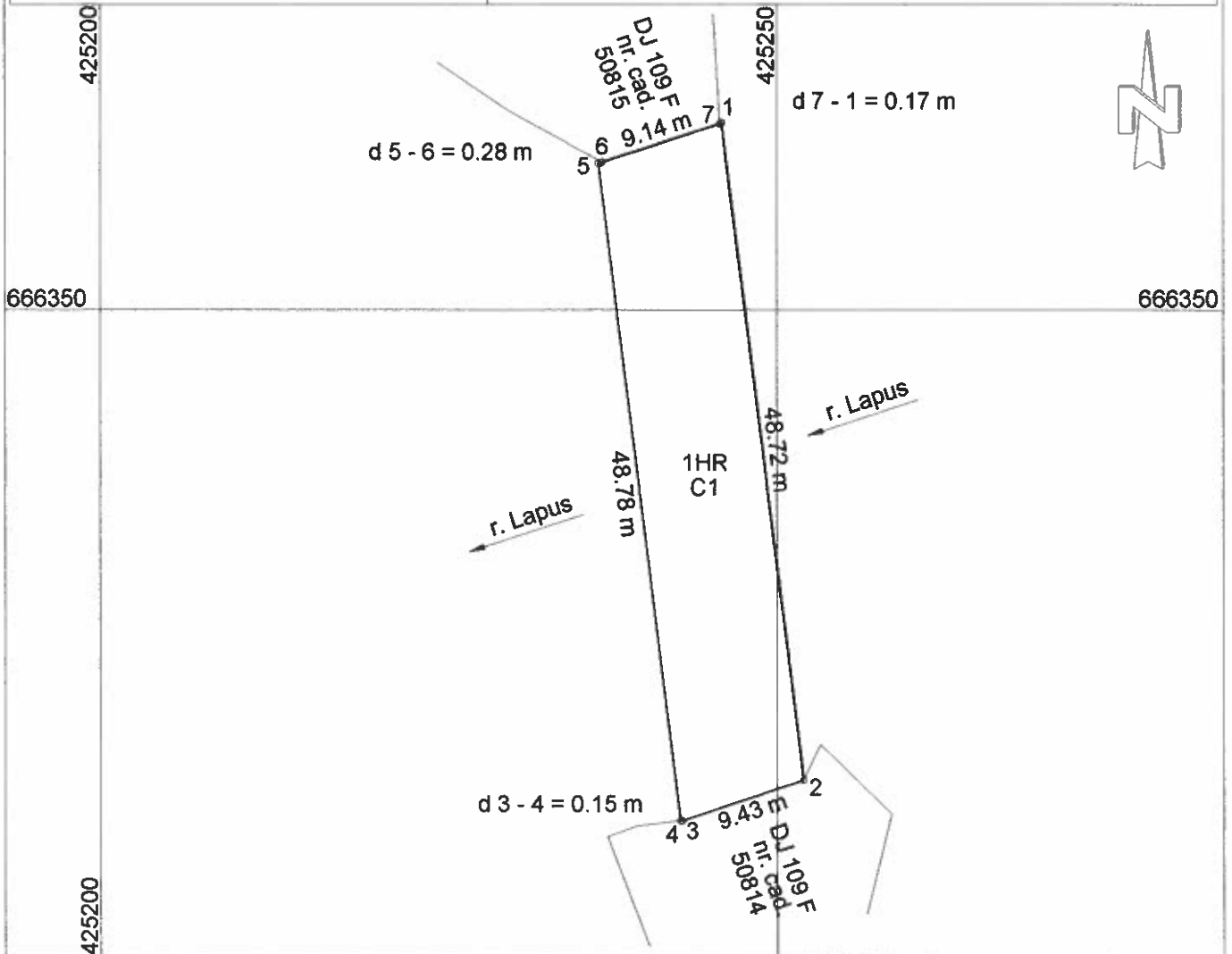

A. Date referitoare la teren

Nr. parcela	Categorie de folosinta	Suprafata [mp]	Mentiuni
1	HR	458	Intravilan
TOTAL		458	-

B. Date referitoare la constructii

Cod constructie	Destinatia	Supraf. constr. la sol, [mp]	Mentiuni
C1	CIE	458	POD DJ 109 F km 41+740 - km 41+789 r. Lapus.
TOTAL		458	Suprafata construita desfasurata = 458 mp.

Suprafata totala masurata a imobilului = 458 mp  
Suprafata din act = 458 mp

Executant ..... S.C. TOPO EXPERT S.R.L.

ing. Ardelean Vasile Alexandru

Confirm executarea masuratorilor teren  
cu precizie si in conformitate cu planurile  
colectivitate si in conformitate cu documentatia cadastrala si  
corespundenta acestora cu realitatea din teren



Semnatura si stampila

Data: 15.04.2019

Inspector

Confirm introducerea imobilului in baza de date integrata si  
atribuirea numarului cadastral

Semnatura si parafa

Stampila BCPI

Data: .....

Area 3 la HCT 10/4/2019

Plan de amplasament si delimitare a imobilului  
Scara 1:500

Nr. cadastral	Suprafata masurata, [mp]	Adresa imobilului
	324	Com. Lapus, sat Lapus, jud. Maramures, POD DJ 109 F km 43+775 - km 43+810 r. Lapus
Nr. Cartea Funciara		Unitatea Administrativ Teritoriala (UAT)
		Lapus

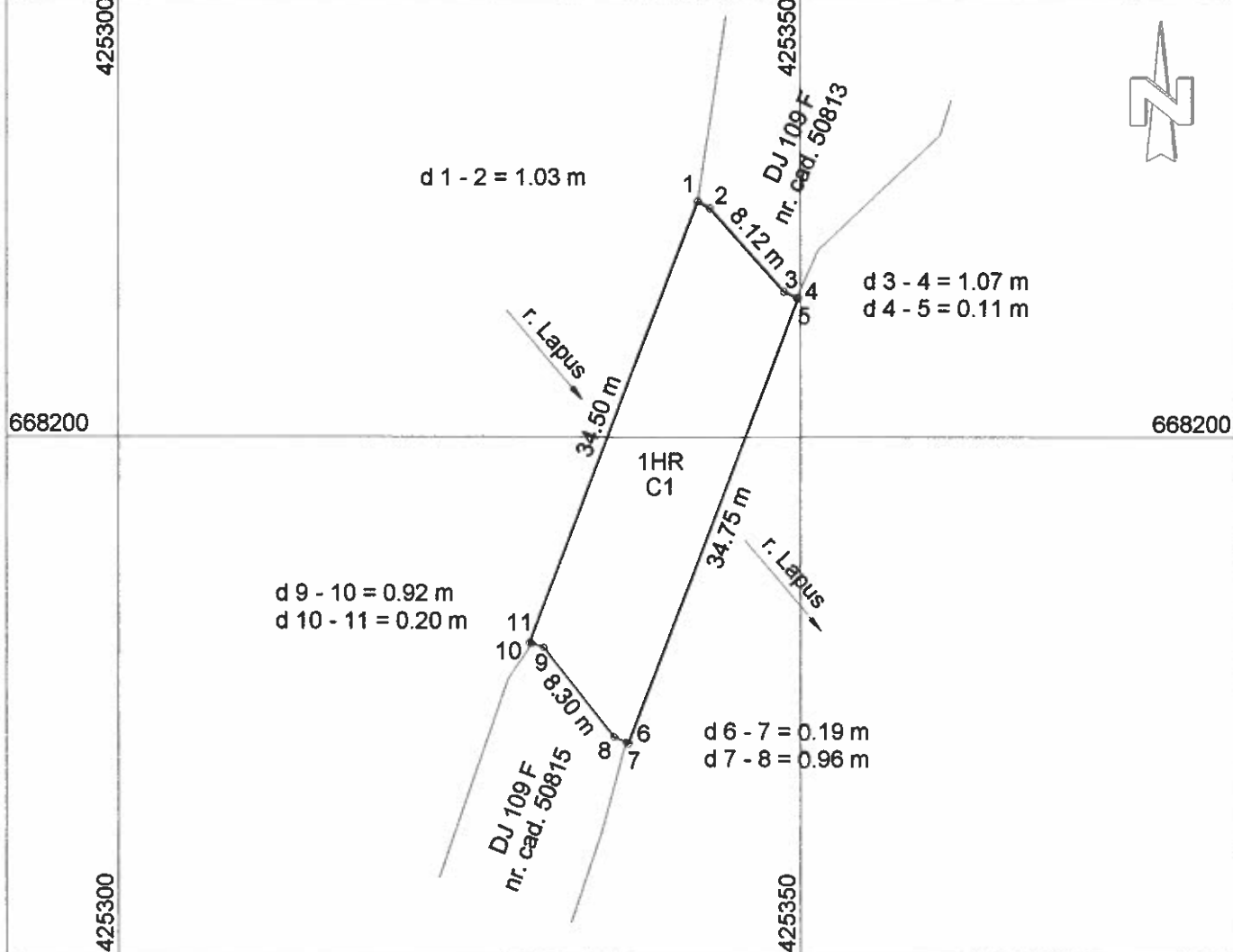

A. Date referitoare la teren

Nr. parcela	Categorie de folosinta	Suprafata [mp]	Mentiuni
1	HR	324	Intravilan
TOTAL		324	-

B. Date referitoare la constructii

Cod constructie	Destinatia	Supraf. constr. la sol, [mp]	Mentiuni
C1	CIE	324	POD DJ 109 F km 43+775 - km 43+810 r. Lapus.
TOTAL		324	Suprafata construita desfasurata = 324 mp.

Suprafata totala masurata a imobilului = 324 mp  
Suprafata din act = 324 mp

Executant S.C. TOPO EXPERT S.R.L.  
ing. Ardelean Vasile Alexandru

Confirmarea executarea masuratorilor la teren, corectitudinea intocirii documentatiei cadastrale si corespondenta acestora cu realitatea din teren

DE  
AUTORIZARE  
Seria RO-B-J Nr. 0612  
Clasa II  
S.C. TOPO EXPERT S.R.L.  
A.N.C.P.I.

ANULAREA  
SERIA RO-B-F, Nr. 1294  
ARDELEAN  
VASILE-ALEXANDRU  
Categorie A

Stampa BCPI

Inspector

Confirm introducerea imobilului in baza de date integrata si atribuirea numarului cadastral

Semnatura si parafa

Data: 15.04.2019

Data: .....



Plan de amplasament si delimitare a imobilului  
Scara 1:500

Nr. cadastral	Suprafata masurata, [mp]	Adresa imobilului
	355	Com. Lapus, jud. Maramures, POD DJ 109 F km 46+713 - km 46+751 r. Lapus
Nr. Cartea Funciara		Unitatea Administrativ Teritoriala (UAT)
		Lapus

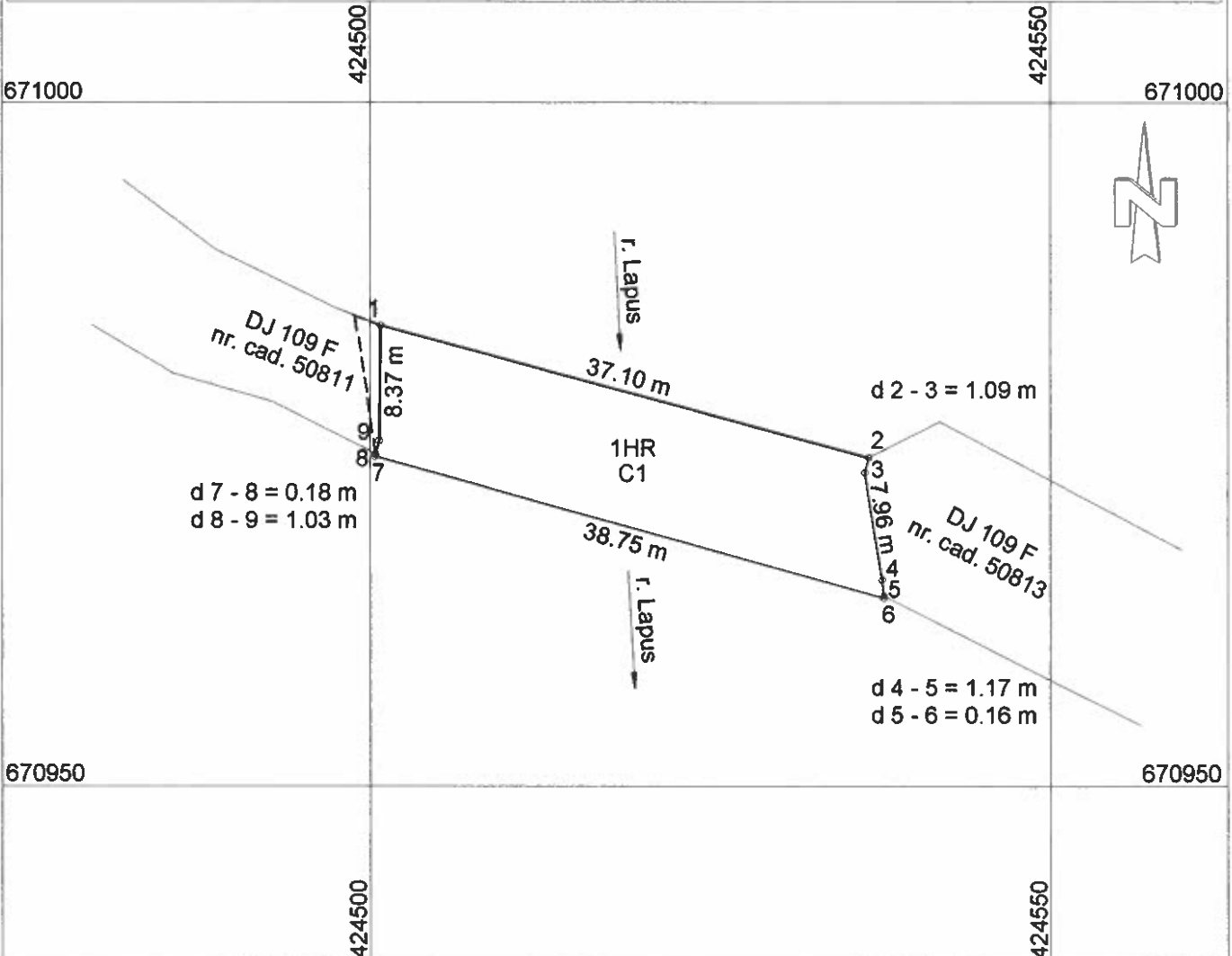

A. Date referitoare la teren			
Nr. parcela	Categorie de folosinta	Suprafata [mp]	Mentiuni
1	HR	355	Extravilan
TOTAL		355	-
B. Date referitoare la constructii			
Cod constructie	Destinatia	Supraf. constr. la sol, [mp]	Mentiuni
C1	CIE	355	POD DJ 109 F km 46+713 - km 46+751 r. Lapus.
TOTAL		355	Suprafata construita desfasurata = 355 mp.

Suprafata totala masurata a imobilului = 355 mp  
Suprafata din act = 355 mp

Executant S.C. TOPO EXPERT S.R.L.

ing. Ardelean Vasile Alexandru

Confirm executarea masuratorilor la teren, corectitudinea intocmirii documentatiei cadastrale si corespondenta acesteia cu realitatea din teren

Semnatura si stampila

Inspector

Confirm introducerea imobilului in baza de date integrata si atribuirea numarului cadastral

Semnatura si parafa

Stampila BCPI

Data.....

Data: 15.04.2019

ANEXA 10 la H.C.J. 104/2019

Plan de amplasament si delimitare a imobilului  
Scara 1:500

Nr. cadastral	Suprafata masurata, [mp]	Adresa imobilului
	352	Com. Baiut, jud. Maramures, POD DJ 109 F km 50+902 - km 50+939 r. Lapus
Nr. Cartea Funciara		Unitatea Administrativ Teritoriala (UAT)
		Baiut

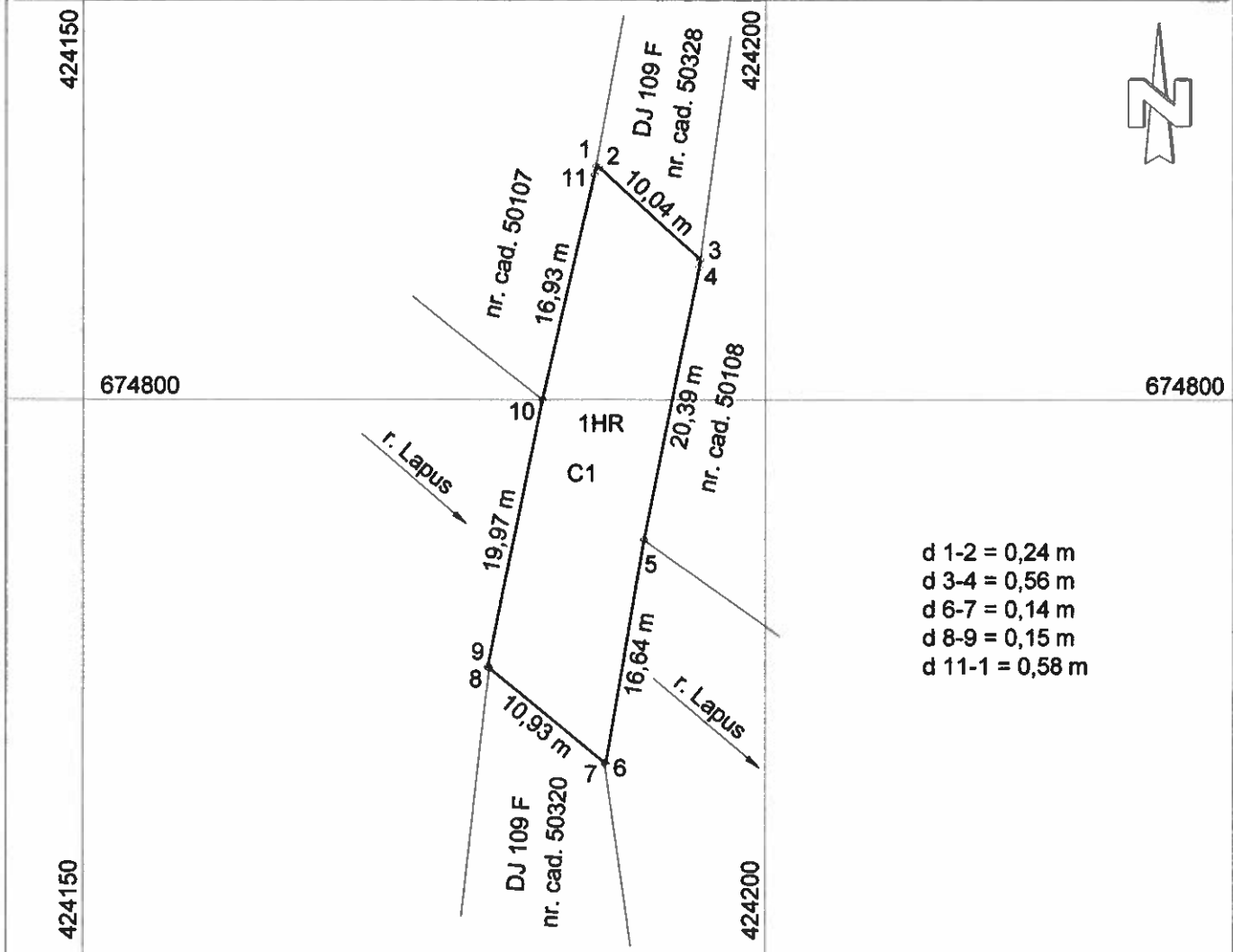

A. Date referitoare la teren

Nr. parcela	Categorie de folosinta	Suprafata [mp]	Mentiuni
1	HR	352	Extravilan
TOTAL		352	-

B. Date referitoare la constructii

Cod constructie	Destinatia	Supraf. constr. la sol, [mp]	Mentiuni
C1	CIE	352	POD DJ 109 F km 50+902 - km 50+939 r. Lapus.
TOTAL		352	Suprafata construita desfasurata = 352 mp.

Suprafata totala masurata a imobilului = 352 mp  
Suprafata din act = 352 mp

Executant S.C. TOPO EXPERT S.R.L.

Ing. Ardelean Vasile Alexandru  
Confirm executarea masuratorilor la teren, corectitudinea intocmirii documentatiei cadastrale si corespondenta acesteia cu realitatea din teren  
Semnatura si stampila

Inspector

Confirm introducerea imobilului in baza de date integrata si atribuirea numarului cadastral

Semnatura si parafa

Stampila BCPI

Data: 15.04.2019

Data.....



Plan de amplasament si delimitare a imobilului  
Scara 1:200

Nr. cadastral	Suprafata masurata, [mp]	Adresa imobilului
	83	Com. Baiut, sat Strambu Baiut, jud. Maramures, POD DJ 109 F km 56+397 - km 56+409 v. Strambului
Nr. Cartea Funciara		Unitatea Administrativ Teritoriala (UAT)
		Baiut

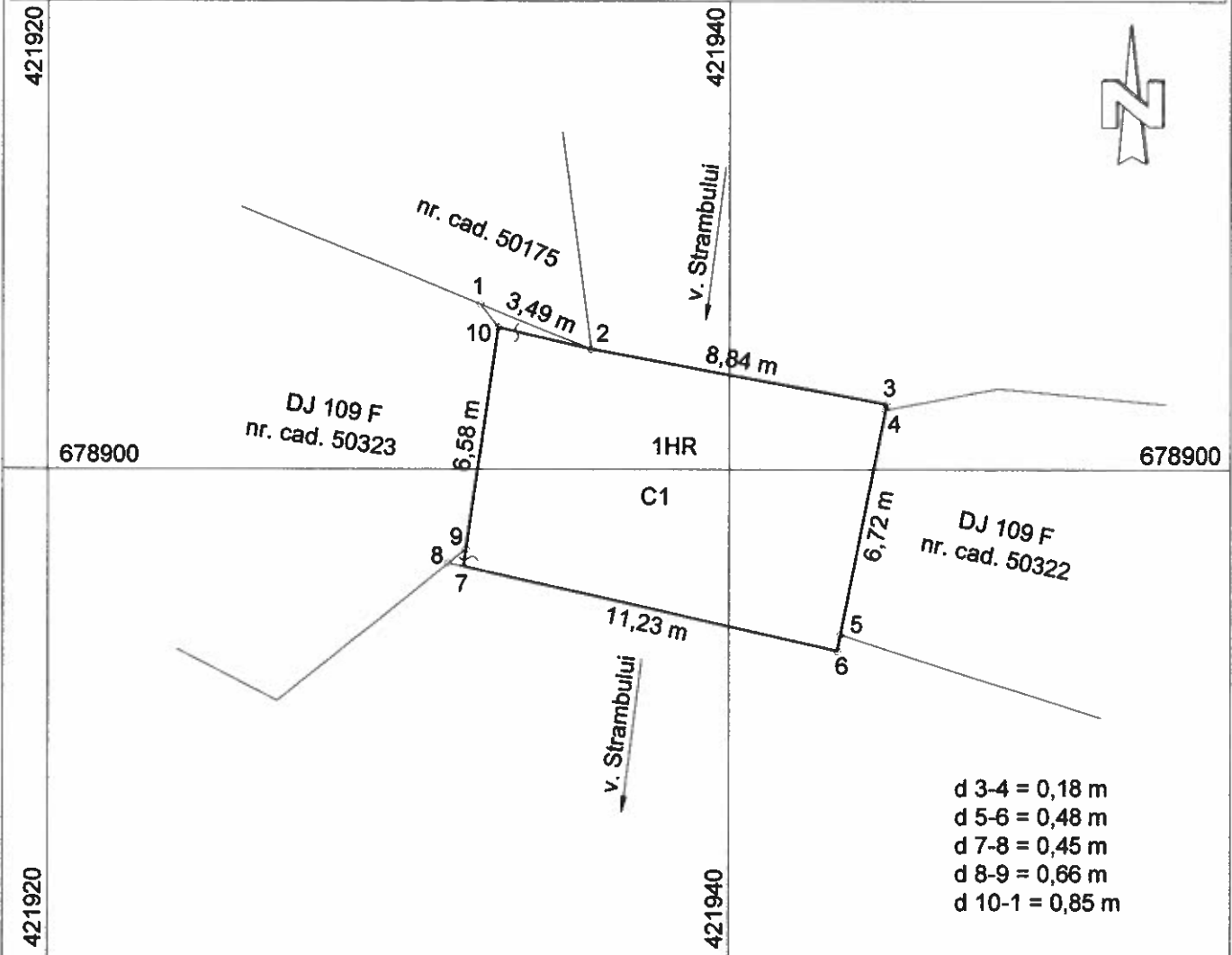

A. Date referitoare la teren

Nr. parcela	Categorie de folosinta	Suprafata [mp]	Mentii
1	HR	83	Intravilan
TOTAL		83	-

B. Date referitoare la constructii

Cod constructie	Destinatia	Supraf. constr. la sol, [mp]	Mentii
C1	CIE	82	POD DJ 109 F km 56+397 - km 56+409 v. Strambului.
TOTAL		82	Suprafata construita desfasurata = 82 mp.

Suprafata totala masurata a imobilului = 83 mp  
Suprafata din act = 83 mp

Executant S.C. TOPO EXPERT S.R.L.

Ing. Ardelean Vasile Alexandru  
Confirm executarea masuratorilor la teren, corectitudinea furnizării documentatiei cadastrale si corespondenta acesteia cu realitatea din teren



Data: 15.04.2019

Inspector

Confirm introducerea imobilului in baza de date integrata si atribuirea numarului cadastral

Semnatura si parafa

Stampila BCPI

Data.....

Anexa 13 la H.C.J. 104/2019

Plan de amplasament si delimitare a imobilului  
Scara 1:200

Nr. cadastral	Suprafata masurata, [mp]	Adresa imobilului
	92	Com. Baiut, sat Strambu Baiut, jud. Maramures, POD DJ 109 F km 57+025 - km 57+036 v. Strambului

Nr. Cartea Funciara	Unitatea Administrativ Teritoriala (UAT)
	Baiut

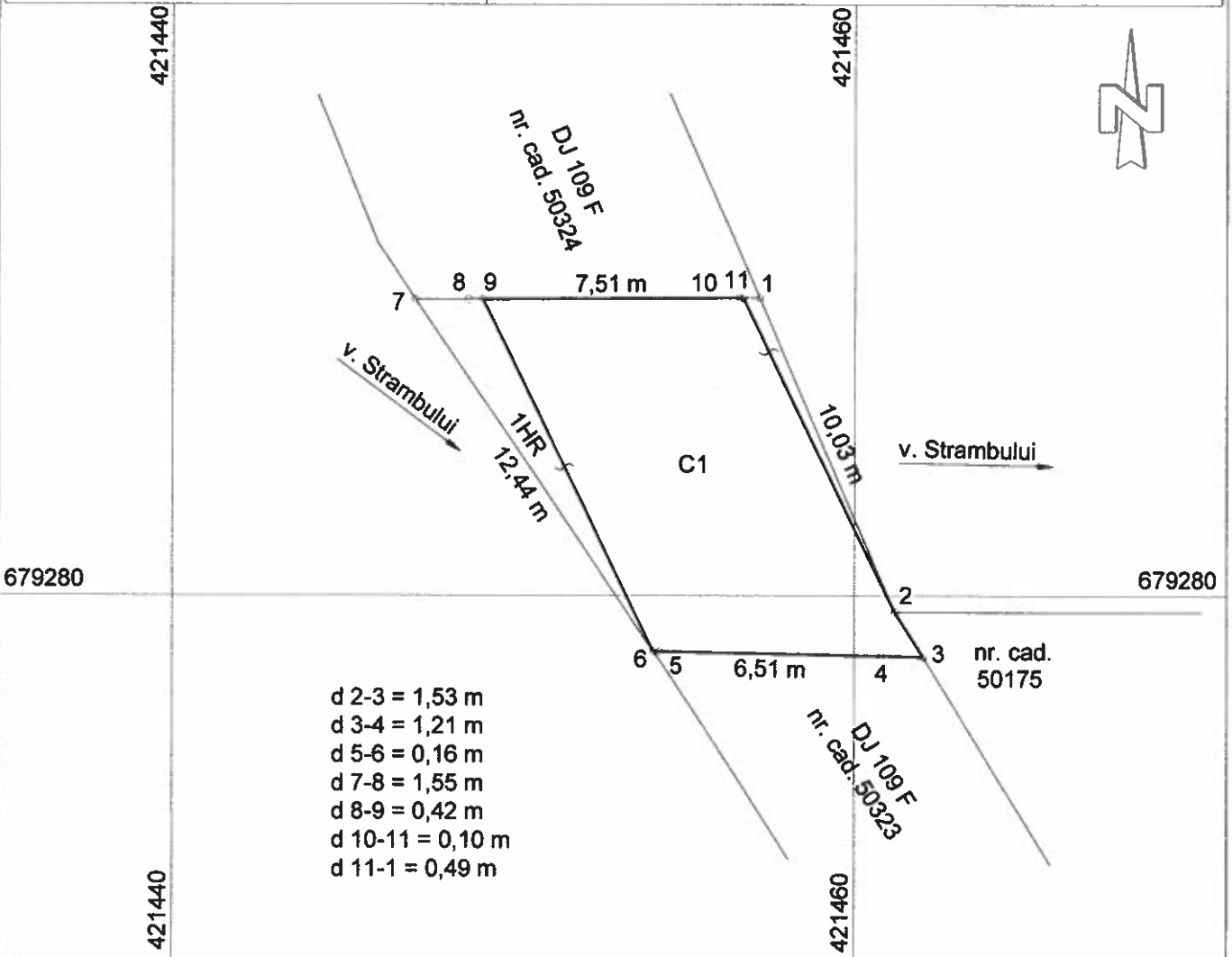

A. Date referitoare la teren

Nr. parcela	Categorie de folosinta	Suprafata [mp]	Mentii
1	HR	92	Intravilan
TOTAL		92	-

B. Date referitoare la constructii

Cod constructie	Destinatia	Supraf. constr. la sol, [mp]	Mentii
C1	CIE	79	POD DJ 109 F km 57+025 - km 57+036 v. Strambului.
TOTAL		79	Suprafata construita desfasurata = 79 mp.

Suprafata totala masurata a imobilului = 92 mp  
Suprafata din act = 92 mp

Executant ..... S.C. TOPO EXPERT S.R.L.

ing. Ardelean Vasile Alexandru

Confirm executarea masuratorilor pe teren, corectitudinea inlocuirii documentelor cadastrale si corespondenta acestora cu realitatea din teren.



Inspector

Confirm introducerea imobilului in baza de date integrata si atribuirea numarului cadastral

Semnatura si parafa

Stampila BCPI

Data: 15.04.2019

Data.....

ANEXA 14 la H.C.J. 104/2019

Plan de amplasament si delimitare a imobilului  
Scara 1:200

Nr. cadastral	Suprafata masurata, [mp]	Adresa imobilului
	84	Com. Baiut, jud. Maramures, POD DJ 109 F km 60+940 - km 60+947 v. Rotunzii

Nr. Cartea Funciara	Unitatea Administrativ Teritoriala (UAT)
	Baiut

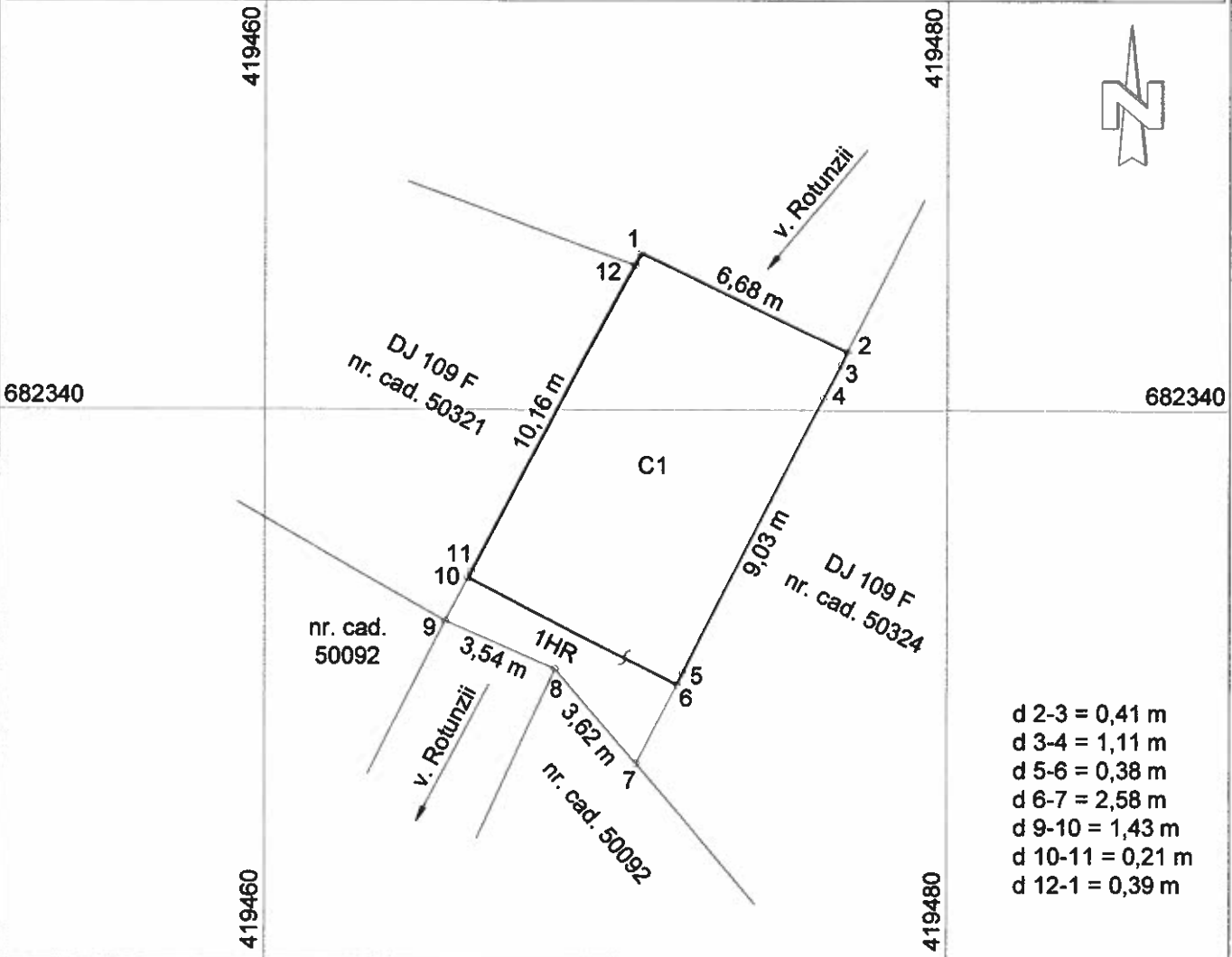

- d 2-3 = 0,41 m
- d 3-4 = 1,11 m
- d 5-6 = 0,38 m
- d 6-7 = 2,58 m
- d 9-10 = 1,43 m
- d 10-11 = 0,21 m
- d 12-1 = 0,39 m

A. Date referitoare la teren

Nr. parcela	Categorie de folosinta	Suprafata [mp]	Mentii
1	HR	84	Extravilan
TOTAL		84	-

B. Date referitoare la constructii

Cod constructie	Destinatia	Supraf. constr. la sol, [mp]	Mentii
C1	CIE	73	POD DJ 109 F km 60+940 - km 60+947 v. Rotunzii.
TOTAL		73	Suprafata construita desfasurata = 73 mp.

Suprafata totala masurata a imobilului = 84 mp  
Suprafata din act = 84 mp

Executant S.C. TOPO EXPERT S.R.L.

Ing. Ardelean Vasile Alexandru  
Confirm executarea masuratorilor la teren  
corectitudinea inlocuirii documentatiei cadastrale si  
corespondenta acesteia cu realitatea din teren



*[Signature]*  
Data: 15.04.2019

Inspector

Confirm introducerea imobilului in baza de date integrata si  
atribuirea numarului cadastral

Semnatura si parafa

Stampila BCPI

Data.....