

PLAN TOPOGRAFIC  
scara 1:1000

CONSTRUIRE PASAJ "CLUBUL VĂCARILOR (BAIA MARE - RECEA)

amplasament: municipiul BAIA MARE, INTRAVILAN  
Nr. cad. 112540, Cf 112540; nr. cad. 115533, Cf 115533; nr. cad. 117056, Cf 117056; nr. cad. 119340, Cf 119340;  
nr. cad. 121404, Cf 121404; nr. cad. 121920, Cf 121920; nr. cad. 124512, Cf 124512; nr. cad. 124513, Cf 124513;  
nr. cad. 131106, Cf 131106; nr. cad. 131016, Cf 131016; nr. cad. 124640, Cf 124640;

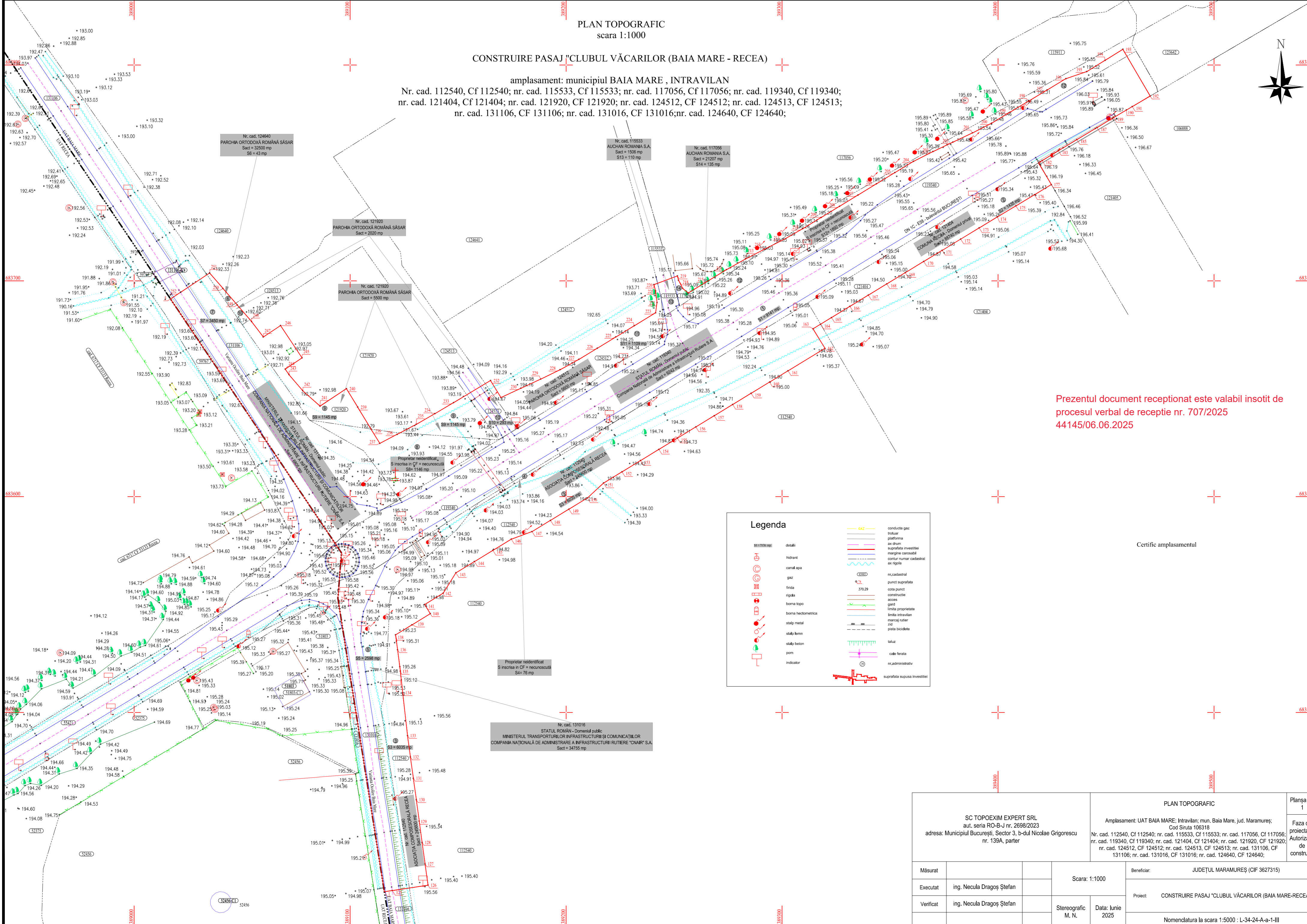
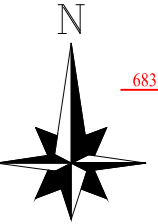

Prezentul document receptionat este valabil insoțit de  
procesul verbal de recepție nr. 707/2025  
44145/06.06.2025

**Legenda**

	GAZ	conducția gaz
		traseu
		platformă
		ax drum
		suprafața investiției
		margină carosabilă
		contur număr cadastral
		ax rigole
		nr. cadastral
		punct suprafață
		cota punct
		construcție acces
		gard
		limita proprietate
		limita intravilan
		marcior rutier
		zid
		pista biciclete
		taluz
		cale ferată
		nr. administrativ
		suprafața supra investiției

Certific amplasamentul

SC TOPOEXIM EXPERT SRL aut. seria RO-B-J nr. 2698/2023 adresa: Municipiul București, Sector 3, b-dul Nicolae Grigorescu nr. 139A, parter		PLAN TOPOGRAFIC Amplasament: UAT BAIA MARE; Intravilan; mun. Baia Mare, jud. Maramureș; Cod Sirtu 106318 Nr. cad. 112540, Cf 112540; nr. cad. 115533, Cf 115533; nr. cad. 117056, Cf 117056; nr. cad. 119340, Cf 119340; nr. cad. 121404, Cf 121404; nr. cad. 121920, Cf 121920; nr. cad. 124512, Cf 124512; nr. cad. 124513, Cf 124513; nr. cad. 131106, Cf 131106; nr. cad. 131016, Cf 131016; nr. cad. 124640, Cf 124640;		Planșa nr. 1 Faza de proiectare: Autorizație de construire
Măsurat		Scara: 1:1000	Beneficiar: JUDEȚUL MARAMUREȘ (CIF 3627315)	
Executat	ing. Necula Dragoș Ștefan		Proiect: CONSTRUIRE PASAJ "CLUBUL VĂCARILOR (BAIA MARE-RECEA)	
Verificat	ing. Necula Dragoș Ștefan	Stereografic M. N.	Data: Iunie 2025	
Nomenclatura la scara 1:5000 : L-34-24-A-1-III				