

**Plan de amplasament si delimitare a imobilului
cu propunerea de alipire
Scara 1:5000**

Numar cadastral	Suprafata masurata(mp)	Adresa imobilului
	126930	Loc. Baia Sprie, jud. Maramureş - Intravilan/Extravilan
Numar Carte Funciara:		Unitatea Administrativ Teritoriala (UAT)
		Baia Sprie

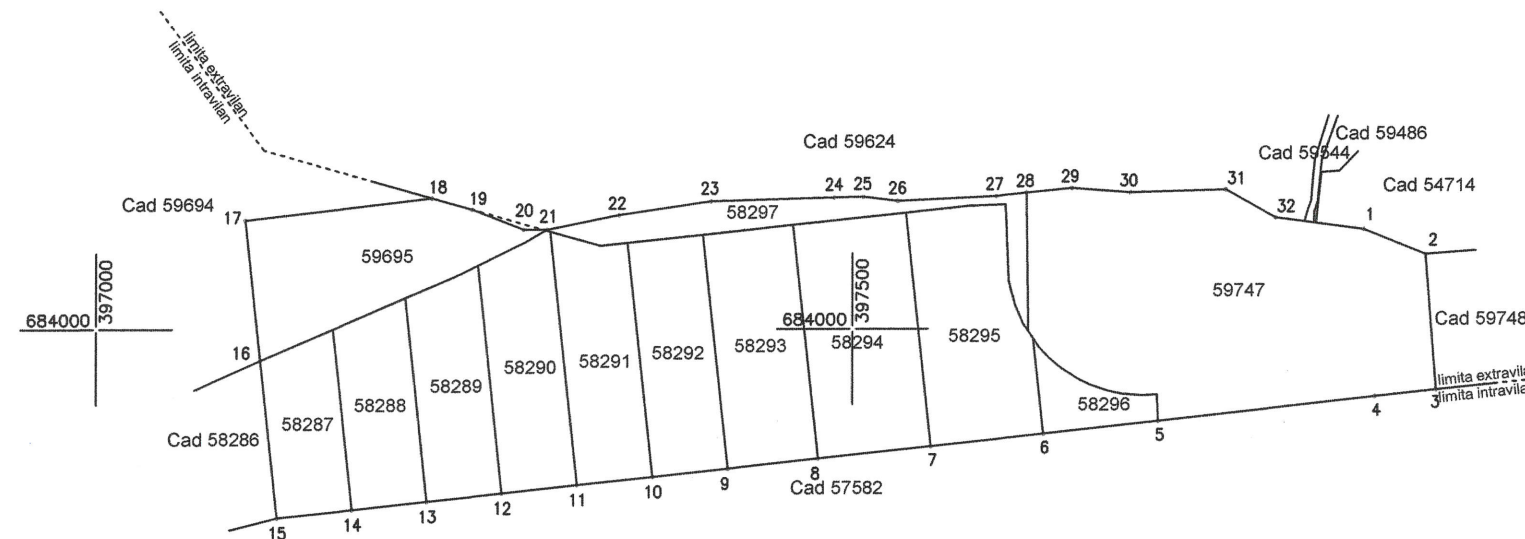

SUPRAFATA ACTUALA inainte de alipire				SUPRAFATA VIITOARE dupa alipire							
Nr. CAD	Suprafata (mp)	Categorie de folosinta	Descrierea imobilului	Nr. CAD.	Suprafata (mp)	Categorie de folosinta	Descrierea imobilului				
59747	33257	P, Dr	Teren extravilan	59765	126930	CC,P,Dr,F	Teren intravilan/extravilan				
58296	2361	CC	Teren intravilan								
58295	10787	CC	Teren intravilan								
58294	11650	CC	Teren intravilan								
58293	9327	CC	Teren intravilan								
58292	7777	CC	Teren intravilan								
58291	7987	CC	Teren intravilan								
58290	8032	CC	Teren intravilan								
58289	7156	CC	Teren intravilan								
58288	6384	CC	Teren intravilan								
58287	5617	CC	Teren intravilan								
58297	5282	P	Teren extravilan								
59695	11313	F	Teren intravilan								
TOTAL	126930							TOTAL	126930		

Nr. Pct.	Lungimi laturi D(i,i+1)
1	44.037
2	89.818
3	40.717
4	144.314
5	76.001
6	75.001
7	75.000
8	60.001
9	50.000
10	49.999
11	50.000
12	50.003
13	50.000
14	49.997
15	104.665
16	93.218
17	124.441
18	27.672
19	36.452
20	15.571
21	48.716
22	61.198
23	81.739
24	18.881
25	23.175
26	65.143
27	20.496
28	29.807
29	38.707
30	63.065
31	37.904
32	59.069

Confirm executarea masuratorilor la teren, corectitudinea intocmirii documentatiei cadastrale si corespondenta acesteia cu realitatea din teren
56744/12.09.2023
 Inspector
 Data

