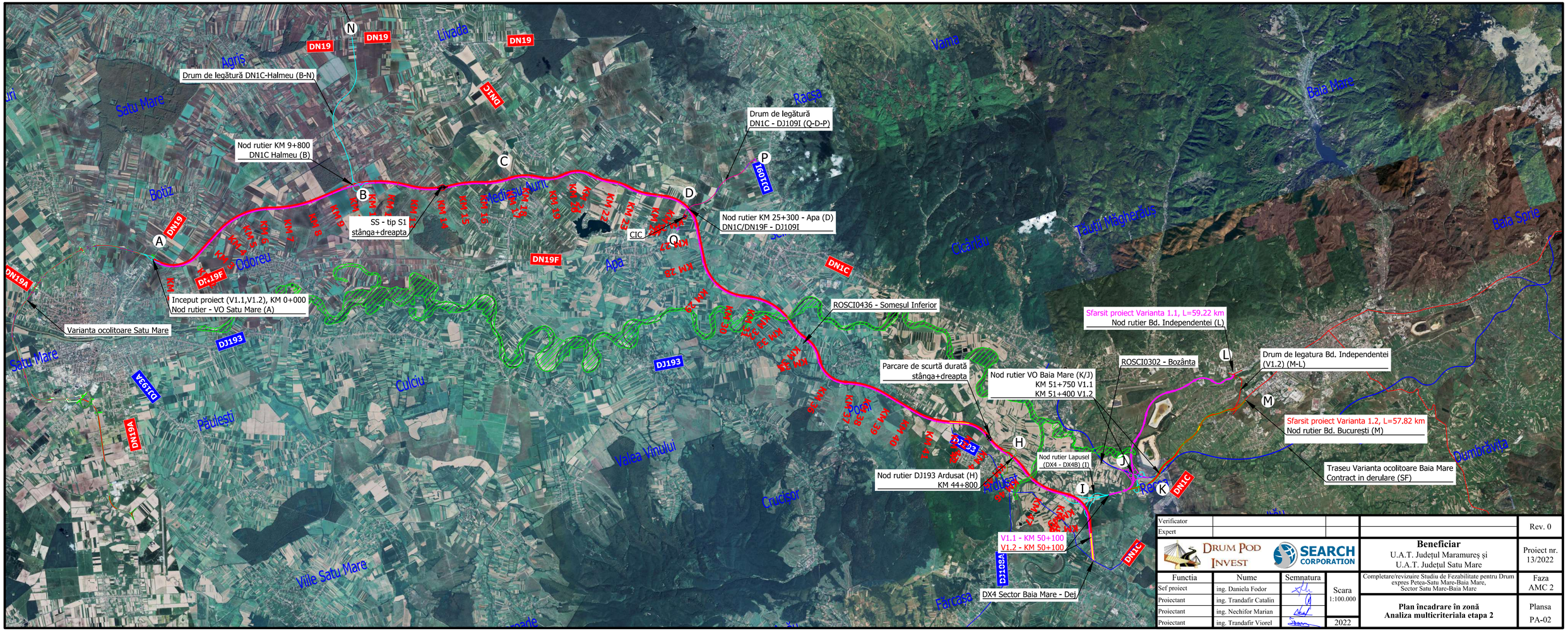

Verificator				Rev. 0
Expert				
DRUM POD INVEST / SEARCH CORPORATION			**Beneficiar** U.A.T. Județul Maramureș și U.A.T. Județul Satu Mare	Proiect nr. 13/2022
Functia	Nume	Semnatura	Completare/revizuire Studiu de Fezabilitate pentru Drum expres Petea-Satu Mare-Baia Mare, Sector Satu Mare-Baia Mare	Faza AMC 2
Sef proiect	ing. Daniela Fodor		Scara 1:100.000	
Proiectant	ing. Trandafir Catalin		**Plan încadrare în zonă** **Analiza multicriteriala etapa 2**	Plansa PA-02
Proiectant	ing. Nechifor Marian			
Proiectant	ing. Trandafir Viorel		2022	