

Plan de amplasament și delimitare a imobilului

Anexa nr. 10.

SCARA 1:1000

Nr. cadastral	Suprafața măsurată a imobilului (mp)	Adresa imobilului
59807	4212	Targu Lapus, Jud. Maramureș
Carte Funciară nr.		Unitatea Administrativ Teritorială (UAT)
		Targu Lapus

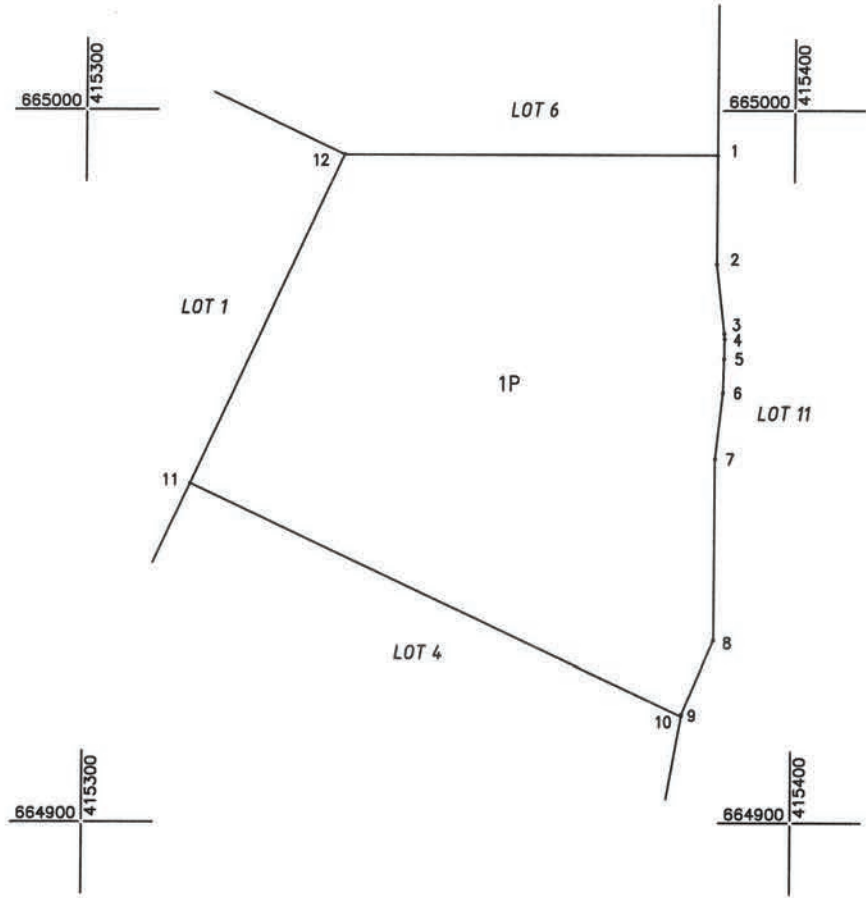

Nr. Pct.	Lungimi laturi D(i,i+1)
1	15.270
2	9.836
3	0.738
4	2.787
5	4.779
6	9.364
7	25.412
8	11.296
9	0.291
10	76.967
11	51.040
12	52.750

15280/09.12.2024

A. Date referitoare la teren

Nr. parcelă	Categorie de folosință	Suprafața (mp)	Observații	Mențiuni
1	P	4212	Intravilan	Terenul este neîmprejmuit. Imobil înregistrat în plan cadastral fără localizare certă datorită lipsei planului parcelar.
Total		4212		

B. Date referitoare la construcții

Cod	Destinația	Suprafața construită la sol (mp)	Mențiuni
Total			

Suprafața totală măsurată a imobilului = 4212mp
Suprafața din act = 4212mp

Executant
 GIS MAPPING TOPO SRL
 Seria RO-B-3, Nr. 726/10.12.2019
 Confirma executarea măsurătorilor la teren, corectitudinea întocmirii documentației cadastrale și corespondența acesteia cu realitatea din teren
 Semnătura
 Data 22.11.2024

Inspector
 Confirm introducerea imobilului în baza de date integrată și atribuirea numărului cadastral
 Semnat digital de
Petrisor Diaconu
 Data: 2024.12.09
 11:32:47 +02'00'
 Semnătura
 Data.....

