

Plan de amplasament și delimitare a imobilului

Anexa nr. 10.

SCARA 1:1000

Nr. cadastral	Suprafața măsurată a imobilului (mp)	Adresa imobilului
54548	10007	Șomcuta Mare, Jud. Maramureș
Carte Funciară nr.	Unitatea Administrativ Teritorială (UAT)	
	Șomcuta Mare	



50828/13.08.2024

Camelia
Mariana
Zugravu

Digitally signed
by Camelia
Mariana Zugravu
Date: 2024.08.13
15:19:58 +03'00'

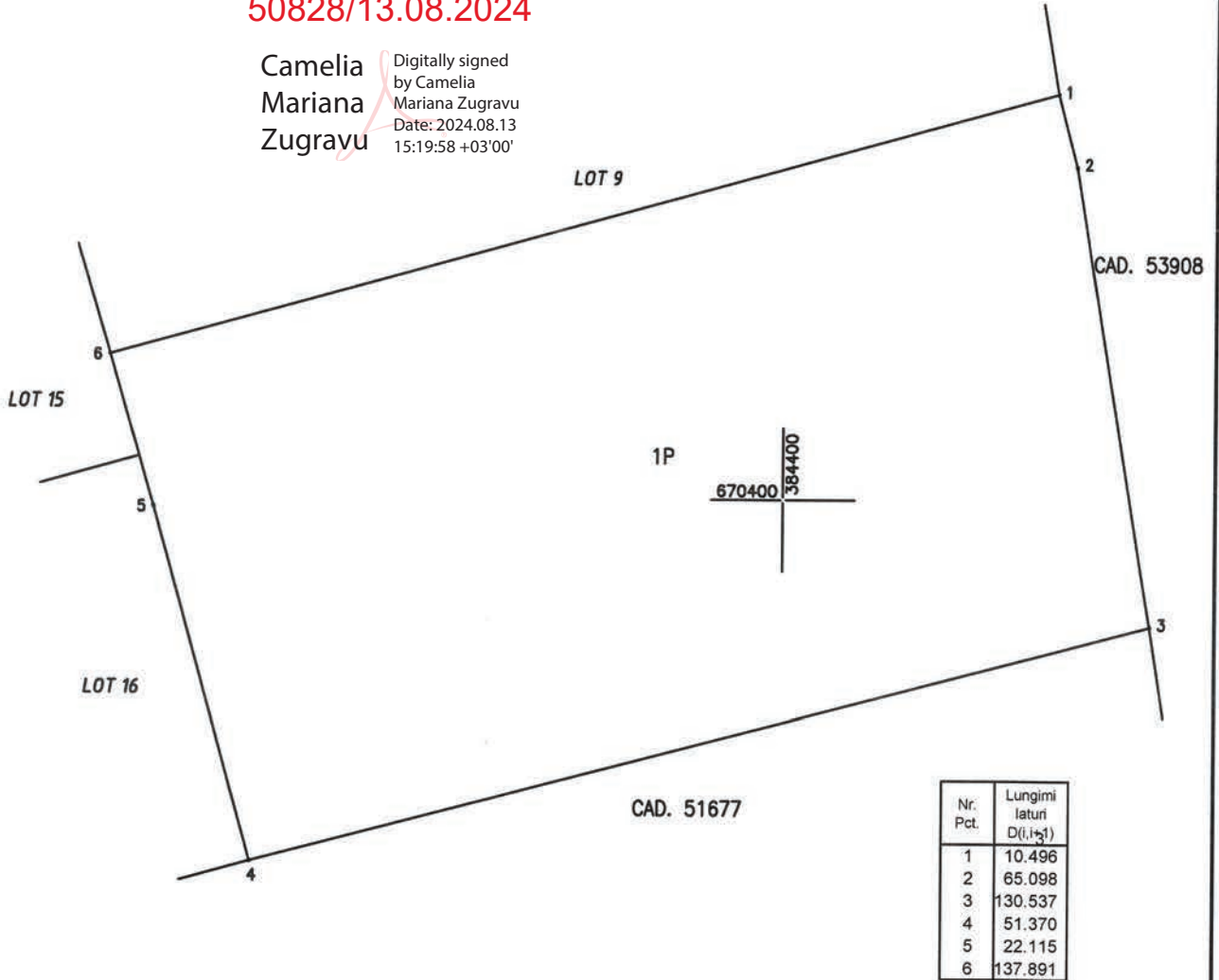

Nr. Pct.	Lungimi laterali D(i,i+1)
1	10.496
2	65.098
3	130.537
4	51.370
5	22.115
6	137.891

A. Date referitoare la teren

Nr. parcelă	Categorie de folosință	Suprafața (mp)	Observații	Mențiuni
1	P	10007	Intravilan	Terenul este neîmprejmuit.
Total		10007		

B. Date referitoare la construcții

Cod	Destinația	Suprafața construită la sol (mp)	Mențiuni
Total			

Suprafața totală măsurată a imobilului = 10007mp

Suprafața din act = 10007mp

Executant

GIS MAPPING TOPO SRL
Seria RO-B-3, Nr. 1726/10.12.2019

Confirm executarea măsurătorilor la teren,
corectitudinea întocmirii documentației cadastrale și
corespondența acesteia cu realitatea din teren

Semnătura
Data 08.08.2024

Inspector

Confirm introducerea imobilului în baza de date integrată și
atribuirea numărului cadastral

Semnătura
Data.....

