



## HOTĂRÂRE

*privind declanșarea procedurilor de expropriere pentru lucrarea de utilitate publică de interes județean "Reabilitare DJ 186 Vadu Izei (DN 18) – Oncești – Nănești – Bârsana (DJ 185)", obiectiv de investiții cuprins în proiectul MaraNord*

### Având în vedere:

- Referatul de aprobare al Președintelui Consiliului Județean Maramureș;
- Raportul de specialitate comun al Direcției Arhitect Șef și al Direcției Tehnice și Investiții nr.21008/16.09.2025;
- Raportul de specialitate al Direcției Economice nr. 21121 / 17.09.2025;
- Raportul de specialitate al Direcției Juridice nr. 21095/17.09.2025;
- Hotărârea Consiliului Județean Maramureș nr. 37/26.02.2025 privind aprobarea indicatorilor tehnico-economici actualizați ai obiectivului de investiții Reabilitare DJ 186 Vadu Izei (DN 18) – Oncești – Nănești – Bârsana (DJ 185), cuprins în proiectul "MARA NORD" ;
- Planul topografic vizat de O.C.P.I. Maramureș cu nr. 23072/11.09.2025 și Procesul verbal de recepție nr. 1237/2025;
- Planul topografic vizat de O.C.P.I. Maramureș cu nr. 23155/12.09.2025 și Procesul verbal de recepție nr. 1224/2025;
- Planul topografic vizat de O.C.P.I. Maramureș cu nr. 8159/12.09.2025 și Procesul verbal de recepție nr. 1239/2025;
- Raportul de evaluare 132/12.09.2025 întocmit de evaluator Mare Roșca Marcel Andrei, membru titular ANEVAR, nr. legitimație 13883.

### În baza prevederilor:

- Art. 2 și art. 5 din Legea nr. 255/2010 privind exproprierea pentru cauză de utilitate publică, necesară realizării unor obiective de interes național, județean și local cu modificările și completările ulterioare;
- Art. 4 și 5 din Normele metodologice de aplicare a Legii nr. 255/2010 privind exproprierea pentru cauză de utilitate publică, necesară realizării unor obiective de interes național, județean și local, aprobate prin Hotărârea Guvernului nr. 53/2011, cu modificările și completările ulterioare;

*Văzând avizul favorabil al comisiilor de specialitate: Comisia pentru buget finanțe, Comisia pentru Urbanism, Amenajarea Teritoriului și Patrimoniu și Comisia juridică, administrație publică și integritate;*

În temeiul prevederilor art. 173, alin. (1), lit. b), d) și f), art. 182, alin. (1) și ale art. 196, alin. (1), lit. a) din O.U.G. 57/2019 privind Codul Administrativ, cu modificările și completările ulterioare;

**Consiliul Județean Maramureș, adoptă prezenta:**

## HOTĂRÂRE

**Art. 1.** Se aprobă amplasamentul lucrării de utilitate publică de interes județean "Reabilitare DJ 186 Vadu Izei (DN 18) – Oncești – Nănești – Bârsana (DJ 185)" și coridorul de expropriere cuprinzând imobilele ce urmează a fi afectate de aceste lucrări, conform planurilor topografice vizate de O.C.P.I. Maramureș cu nr. 23072/11.09.2025, 23155/12.09.2025 și 8159/12.09.2025, **anexele nr. 1.1 - 1.38** la prezenta hotărâre.

**Art. 2.** Se aprobă declanșarea procedurilor de expropriere a imobilelor proprietate privată care

constituie coridorul de expropriere a lucrării de utilitate publică de interes județean ” **Reabilitare DJ 186 Vadu Izei (DN 18) – Oncești – Nănești – Bârsana (DJ 185)**”, expropriator fiind Județul Maramureș, prin Consiliul Județean Maramureș.

**Art. 3.** (1) Se aprobă Lista imobilelor proprietate privată supuse exproprierii, situate pe amplasamentul lucrării de utilitate publică de pe raza comunelor Vadu Izei, Oncești și Bârsana, județul Maramureș, Lista proprietarilor ce vor fi expropriați precum și sumele individuale aferente despăgubirilor, stabilite pe baza Raportului de evaluare 132/12.09.2025, întocmit de evaluator Mare Roșca Marcel Andrei, membru titular ANEVAR, nr. legitimație 13883, cuprinse în **anexa nr. 2** la prezenta hotărâre.

(2) Se aprobă lista imobilelor proprietate publică, care fac parte din coridorul de expropriere, situate pe amplasamentul prevăzut la art. 1, în conformitate cu **anexa nr. 3** la prezenta hotărâre.

**Art. 4.** (1) Se aprobă alocarea de la bugetul Județului Maramureș a sumei totale de 227.241,00 lei reprezentând contravaloarea despăgubirilor ce urmează a fi plătite proprietarilor expropriați în cadrul procedurilor de expropriere realizate în baza prezentei hotărâri.

(2) Sumele individuale aferente despăgubirilor se virează de către Județul Maramureș, în termen de cel mult 30 de zile de la data solicitării acestora, într-un cont bancar deschis pe numele sau la dispoziția proprietarilor imobilelor proprietate privată situate pe amplasamentul lucrării de utilitate publică de interes județean, prevăzut la art. 1, în vederea efectuării plății despăgubirilor în cadrul procedurilor de expropriere.

**Art. 5.** Planurile de amplasament a lucrării de utilitate publică de interes județean prevăzute la art. 1 se aduc la cunoștință publică prin afișare la sediul Consiliului Local al comunelor Vadu Izei, Oncești și Bârsana și prin afișare pe pagina de internet a expropriatorului.

**Art. 6.** Se mandatează Președintele Consiliului Județean Maramureș pentru emiterea deciziei de expropriere, pentru numirea în condițiile Legii nr. 255/2010, prin dispoziție, a comisiei de verificare a dreptului de proprietate ori a altui drept real asupra imobilelor supuse exproprierii.

**Art. 7.** Prezenta hotărâre se publică în Monitorul Oficial Local Maramureș și se comunică la:

- Instituția Prefectului - județul Maramureș;
- Direcția Tehnică și Investiții;
- Direcția Economică;
- Direcția Juridică;
- Direcția Arhitect Șef;
- UAT Comuna Vadu Izei;
- UAT Comuna Oncești;
- UAT Comuna Bârsana.



Contrasemnează,

**SECRETAR GENERAL AL JUDEȚULUI**

**Aurica TODORAN**

**Nr. 272**

**Baia Mare, 18 septembrie 2025**

*Prezenta hotărâre a fost adoptată cu 30 voturi "pentru" în ședința extraordinară a Consiliului Județean Maramureș din data de 18 septembrie 2025. Total membri 35.*

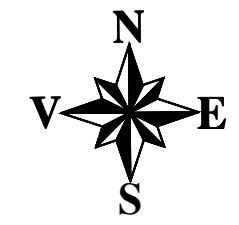

# PLAN TOPOGRAFIC

Scara 1:500

Adresa : UAT Vadu Izei, Sat Vadu Izei, jud. Maramureș  
Beneficiar  
JUDEȚUL MARAMUREȘ  
Adresa : Mun.Baia Mare, str. Gheorghe Șincai, nr. 46,  
jud.Maramureș.

### Legendă

- Limita coridor de expropriere
- Limită nr. cadastral
- Limită cadastrală, drum județean
- Ax drum
- Ax rigolă
- Trotuar
- Construcție
- Margine drum
- Podeț
- Acces
- Gard de beton
- Gard de lemn
- Drum lateral
- Stalp beton curent
- Stalp de iluminat
- Cămin
- Rețea apă
- Indicatoare rutiere

Sistem de proiecție  
Stereo 70  
Nivelul de referință  
Marea Neagră 75

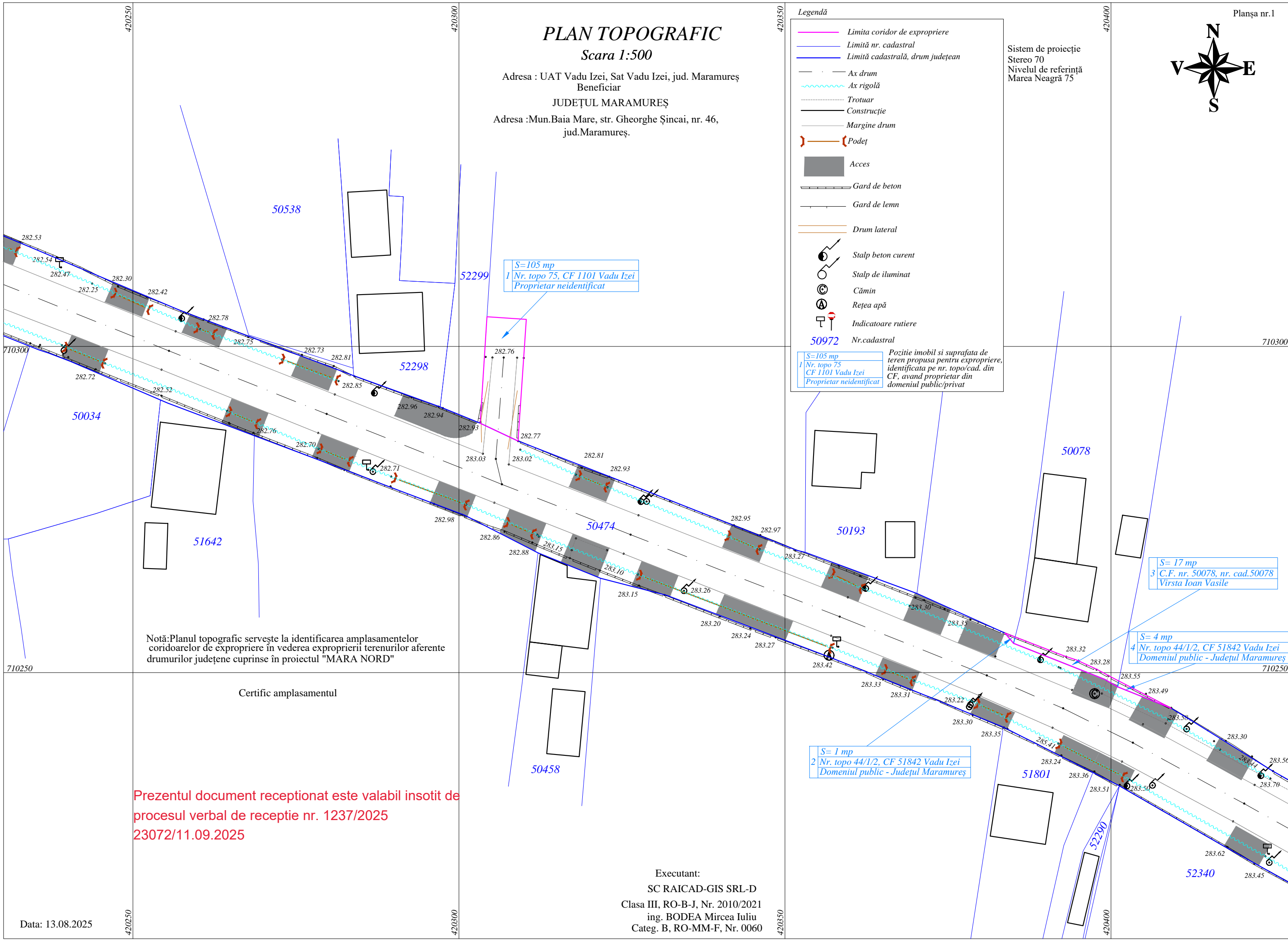

S=105 mp  
1 Nr. topo 75, CF 1101 Vadu Izei  
Proprietar neidentificat

50972 Nr.cadastral  
S=105 mp  
1 Nr. topo 75  
CF 1101 Vadu Izei  
Proprietar neidentificat  
Poziție imobil și suprafața de teren propusă pentru expropriere, identificată pe nr. topo/cad. din CF, având proprietar din domeniul public/privat

S= 17 mp  
3 C.F. nr. 50078, nr. cad.50078  
Virsta Ioan Vasile

S= 4 mp  
4 Nr. topo 44/1/2, CF 51842 Vadu Izei  
Domeniul public - Județul Maramureș

S= 1 mp  
2 Nr. topo 44/1/2, CF 51842 Vadu Izei  
Domeniul public - Județul Maramureș

Notă:Planul topografic servește la identificarea amplasamentelor coridoarelor de expropriere în vederea expropriării terenurilor aferente drumurilor județene cuprinse în proiectul "MARA NORD"

Certific amplasamentul

Prezentul document receptionat este valabil insoțit de procesul verbal de recepție nr. 1237/2025 23072/11.09.2025

Executant:  
SC RAICAD-GIS SRL-D  
Clasa III, RO-B-J, Nr. 2010/2021  
ing. BODEA Mircea Iuliu  
Categ. B, RO-MM-F, Nr. 0060

Data: 13.08.2025



# PLAN TOPOGRAFIC

Scara 1:500

Adresa : UAT Vadu Izei, Sat Vadu Izei, jud. Maramureș  
Beneficiar

JUDEȚUL MARAMUREȘ

Adresa : Mun.Baia Mare, str. Gheorghe Șincai, nr. 46,  
jud.Maramureș.

Prezentul document receptionat este valabil insoțit de  
procesul verbal de recepție nr. 1237/2025  
23072/11.09.2025

### Legendă

- Limita coridor de expropriere
- Suprafață propusă pentru expropriere
- Limită cadastrală, drum județean
- Limită nr. cadastral
- Ax drum
- Ax rigolă
- Trotuar
- Construcție
- Margine drum
- Podet
- Acces
- Gard de beton
- Drum lateral
- Stalp beton curent
- Stalp de iluminat
- Cămin
- Rețea apă
- Indicatoare rutiere
- 50972 Nr.cadastral

S=105 mp      *Pozitie imobil si suprafata de teren propusa pentru expropriere, identificata pe nr. topo/cad. din CF, avand proprietar din domeniul public/privat*

1 Nr. topo 75  
CF 1101 Vadu Izei  
Proprietar neidentificat

Sistem de proiectie  
Stereio 70  
Nivelul de referință  
Marea Neagră 75

Notă:Planul topografic servește la identificarea amplasamentelor  
coridoarelor de expropriere în vederea expropriării terenurilor aferente  
drumurilor județene cuprinse în proiectul "MARA NORD"

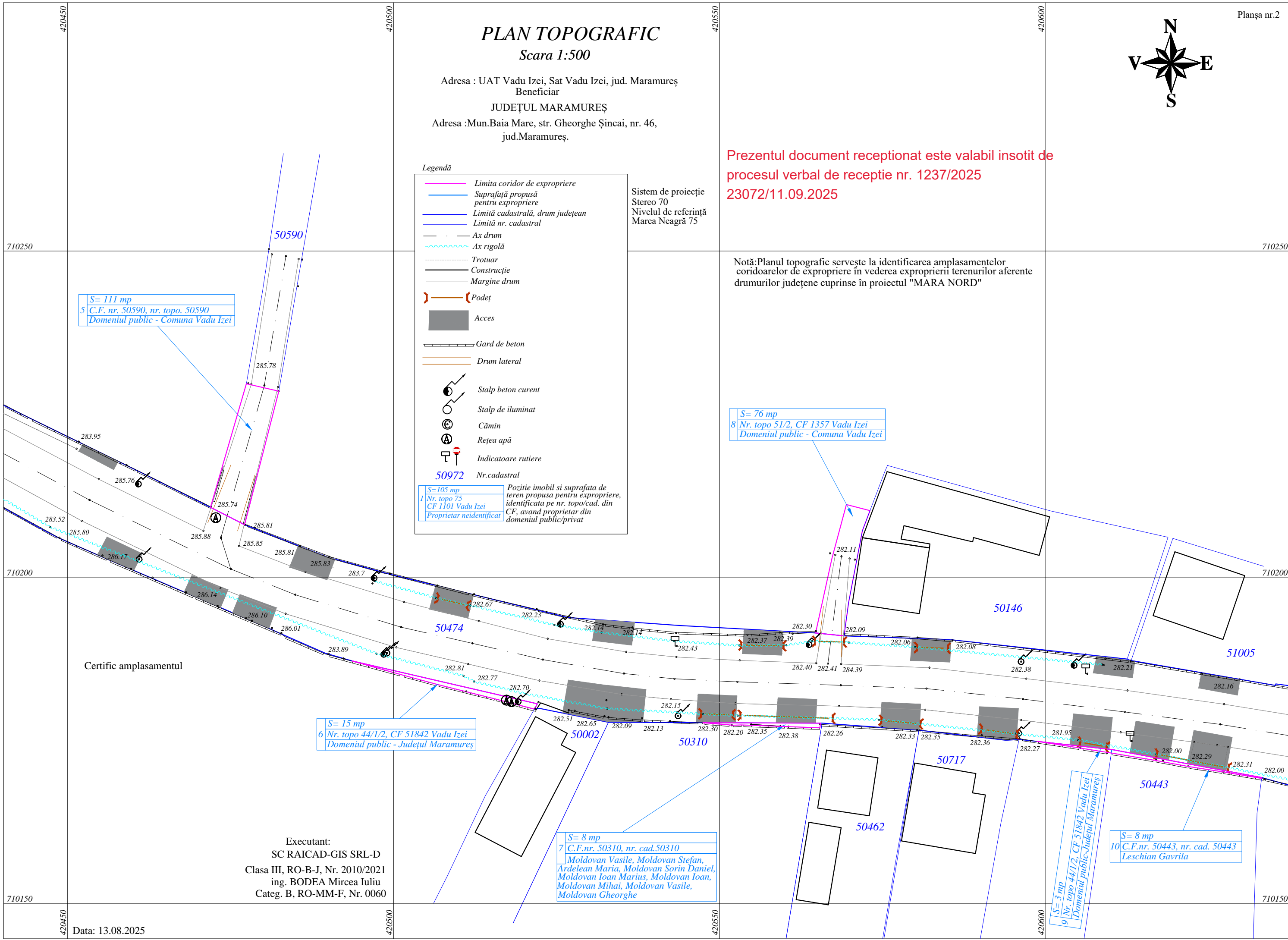

S= 111 mp  
5 C.F.nr. 50590, nr. topo. 50590  
Domeniul public - Comuna Vadu Izei

S= 76 mp  
8 Nr. topo 51/2, CF 1357 Vadu Izei  
Domeniul public - Comuna Vadu Izei

S= 15 mp  
6 Nr. topo 44/1/2, CF 51842 Vadu Izei  
Domeniul public - Județul Maramureș

S= 8 mp  
7 C.F.nr. 50310, nr. cad.50310  
Moldovan Vasile, Moldovan Stefan,  
Ardelean Maria, Moldovan Sorin Daniel,  
Moldovan Ioan Marius, Moldovan Ioan,  
Moldovan Mihai, Moldovan Vasile,  
Moldovan Gheorghe

S= 3 mp  
9 Nr. topo 44/1/2, CF 51842 Vadu Izei  
Domeniul public-Județul Maramureș

S= 8 mp  
10 C.F.nr. 50443, nr. cad. 50443  
Leschian Gavrila

Certific amplasamentul

Executant:  
SC RAICAD-GIS SRL-D  
Clasa III, RO-B-J, Nr. 2010/2021  
ing. BODEA Mircea Iuliu  
Categ. B, RO-MM-F, Nr. 0060

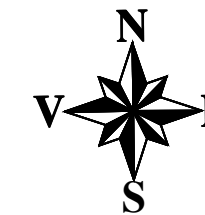

# PLAN TOPOGRAFIC

Scara 1:500

Adresa : UAT Vadu Izei, Sat Vadu Izei, jud. Maramureș  
Beneficiar

JUDEȚUL MARAMUREȘ

Adresa : Mun.Baia Mare, str. Gheorghe Șincai, nr. 46,  
jud.Maramureș.

Prezentul document receptionat este valabil insoțit de  
procesul verbal de recepție nr. 1237/2025  
23072/11.09.2025

S= 250 mp  
11 C.F.nr. 51624, nr. cad. 51624  
Domeniul public - Comuna Vadu Izei

S= 144 mp  
12 C.F.nr. 52162, nr. cad. 52162  
Domeniul public - Comuna Vadu Izei

**Legendă**

- Limita coridor de expropriere
- Suprafață propusă pentru expropriere
- Limită nr. cadastral
- Limită cadastrală, drum județean
- Ax drum
- Trotuar
- Construcție
- Margine drum
- Pod
- Acces
- Gard de beton
- Gard de lemn
- Drum lateral
- Zid de sprijin
- Parapet
- Pod
- Stalp beton curent
- Stalp de iluminat
- Cămin
- Rețea apă
- Indicatoare rutiere
- Margine drum
- Taluz

50972 Nr.cadastral

S=105 mp  
1 Nr. topo 75  
CF 1101 Vadu Izei  
Proprietar neidentificat

Pozitie imobil si suprafata de teren propusa pentru expropriere, identificata pe nr. topo/cad. din CF, avand proprietar din domeniul public/privat

Sistem de proiecție Stereo 70  
Nivelul de referință Marea Neagră 75

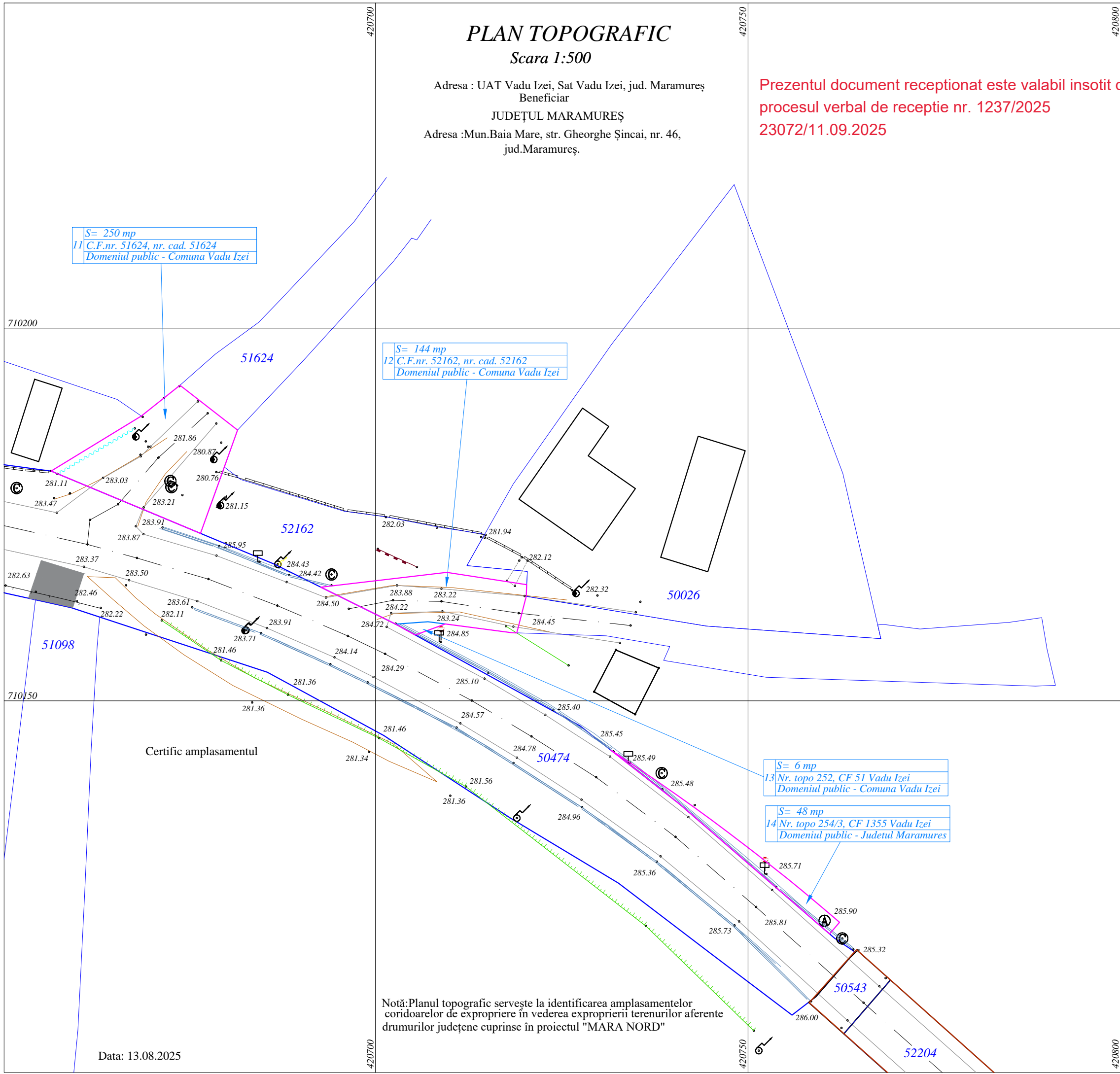

Certific amplasamentul

Notă: Planul topografic servește la identificarea amplasamentelor coridoarelor de expropriere în vederea expropriării terenurilor aferente drumurilor județene cuprinse în proiectul "MARA NORD"

Data: 13.08.2025

Executant:  
SC RAICAD-GIS SRL-D  
Clasa III, RO-B-J, Nr. 2010/2021  
ing. BODEA Mircea Iuliu  
Categ. B, RO-MM-F, Nr. 0060

# PLAN TOPOGRAFIC

Scara 1:500

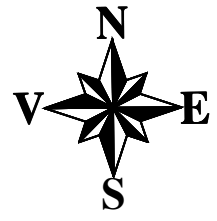

S=136 mp
16 Nr. topo. 52163, nr. cad. 52163
Domeniul public - Comuna Vadu Izei

Adresa : UAT Vadu Izei, Sat Vadu Izei, jud. Maramureș  
Beneficiar  
JUDEȚUL MARAMUREȘ  
Adresa :Mun.Baia Mare, str. Gheorghe Șincai, nr. 46,  
jud.Maramureș.

S=50 mp
15 Nr. topo. 1503/10/2, CF 50416 Vadu Izei
Domeniul public - Judetul Maramures

710050

710050

Prezentul document receptionat este valabil insotit de  
procesul verbal de receptie nr. 1237/2025  
23072/11.09.2025

### Legendă

- Limita coridor de expropriere
- Suprafață propusă pentru expropriere
- Limită nr. cadastral
- Limită cadastrală, drum județean
- Ax drum
- Ax rigolă
- Trotuar
- Construcție
- Margine drum
- Podeț
- Acces
- Gard de beton
- Gard de lemn
- Drum lateral
- Zid de sprijin
- Parapet
- Pod
- Stalp beton curent
- Stalp de iluminat
- Cămin
- Rețea apă
- Indicatoare rutiere
- Margine drum
- Platformă betonată
- Nr.cadastral

S=105 mp
1 Nr. topo 75
CF 1101 Vadu Izei
Proprietar neidentificat

Pozitie imobil si suprafata de teren propusa pentru expropriere, identificata pe nr. topo/cad. din CF, avand proprietar din domeniul public/privat

Sistem de proiectie Stereoo 70  
Nivelul de referință Marea Neagră 85

710000

710000

Certific amplasamentul

S=1 mp
17 Nr. topo. 1506/6/2, CF 959 Vadu Izei
Proprietar neidentificat

S=34 mp
18 C.F. nr. 51651, nr. cad. 51651
Michis Ioan Marin

S=15 mp
19 Nr. topo. 1506/6/2, CF 959 Vadu Izei
Proprietar neidentificat

S=25 mp
20 Nr. topo. 1506/6/2, CF 959 Vadu Izei
Proprietar neidentificat

709950

709950

Notă:Planul topografic servește la identificarea amplasamentelor  
coridoarelor de expropriere în vederea expropriării terenurilor  
afereente drumurilor județene cuprinse în proiectul "MARA NORD"

S=1 mp
21 Nr. topo. 1506/6/2, CF 959 Vadu Izei
Proprietar neidentificat

S=128 mp
22 C.F. 52176, nr. topo. 52176
Domeniul public - Comuna Vadu Izei

709900

709900

Executant:  
SC RAICAD-GIS SRL-D  
Clasa III, RO-B-J, Nr. 2010/2021  
ing. BODEA Mircea Iuliu  
Categ. B, RO-MM-F, Nr. 0060

Data: 13.08.2025

# PLAN TOPOGRAFIC

Scara 1:500

Adresa : UAT Vadu Izei, Sat Vadu Izei, jud. Maramureș  
Beneficiar

JUDEȚUL MARAMUREȘ

Adresa :Mun.Baia Mare, str. Gheorghe Șincai, nr. 46,  
jud.Maramureș.

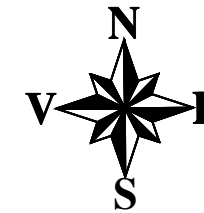

Prezentul document receptionat este valabil insoțit de  
procesul verbal de recepție nr. 1237/2025  
23072/11.09.2025

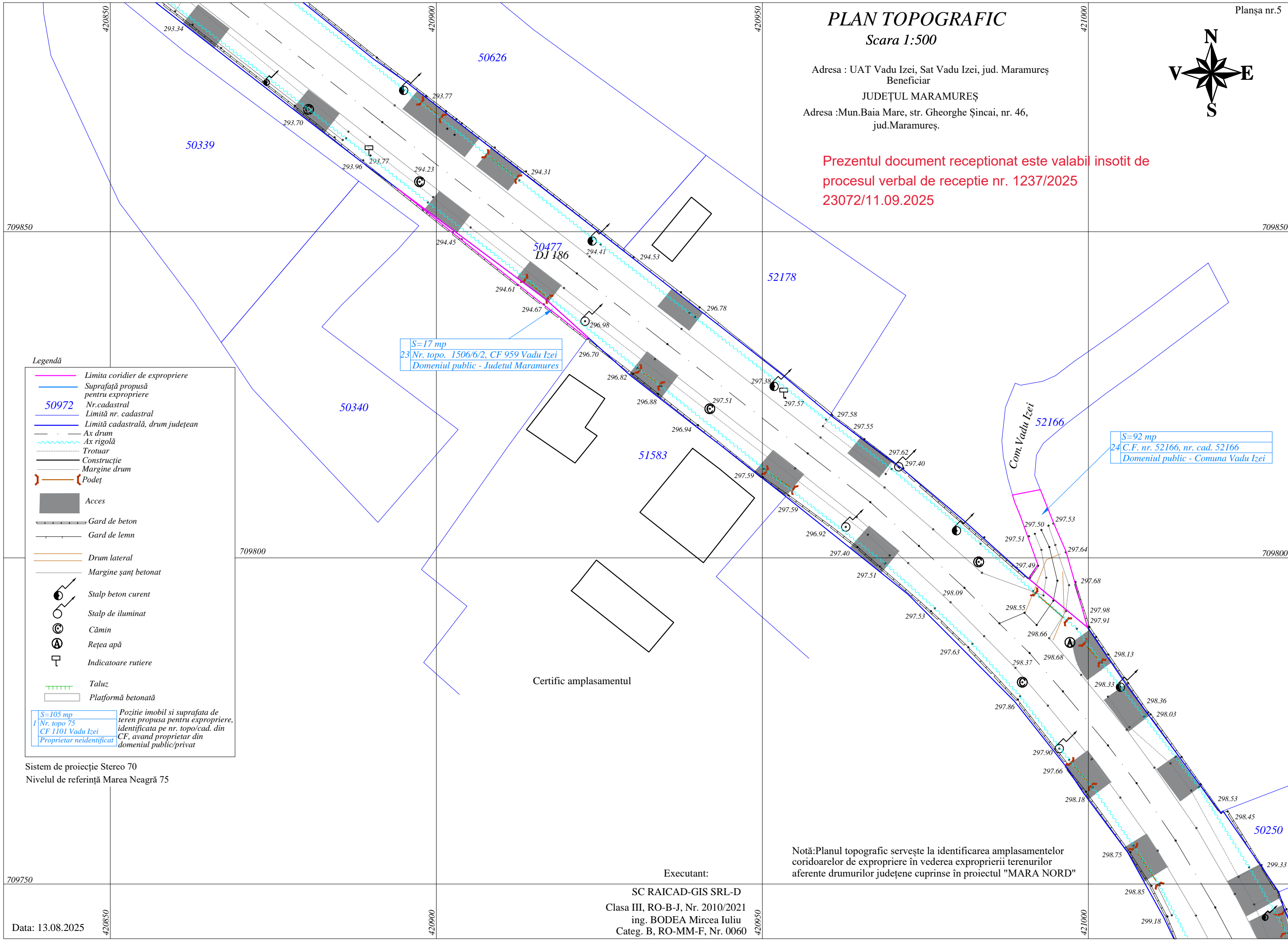

### Legendă

- Limita coridier de expropriere
  - Suprafață propusă pentru expropriere
  - Nr.cadastral
  - Limită nr. cadastral
  - Limită cadastrală, drum județean
  - Ax drum
  - Ax rigolă
  - Trotuar
  - Construcție
  - Margine drum
  - Podeț
  - Acces
  - Gard de beton
  - Gard de lemn
  - Drum lateral
  - Margine șanț betonat
  - Stalp beton curent
  - Stalp de iluminat
  - Cămin
  - Rețea apă
  - Indicatoare rutiere
  - Taluz
  - Platformă betonată
- S=105 mp  
1 Nr. topo 75  
CF 1101 Vadu Izei  
Proprietar neidentificat
- S=17 mp  
23 Nr. topo. 1506/6/2, CF 959 Vadu Izei  
Domeniul public - Judetul Maramures
- S=92 mp  
24 C.F. nr. 52166, nr. cad. 52166  
Domeniul public - Comuna Vadu Izei
- Taluz
- Platformă betonată

Sistem de proiecție Stereo 70  
Nivelul de referință Marea Neagră 75

Certific amplasamentul

Notă:Planul topografic servește la identificarea amplasamentelor coridoarelor de expropriere în vederea expropriării terenurilor aferente drumurilor județene cuprinse în proiectul "MARA NORD"

Executant:

SC RAICAD-GIS SRL-D  
Clasa III, RO-B-J, Nr. 2010/2021  
ing. BODEA Mircea Iuliu  
Categ. B, RO-MM-F, Nr. 0060

Data: 13.08.2025

# PLAN TOPOGRAFIC

Scara 1:500

Adresa : UAT Vadu Izei, Sat Vadu Izei, jud. Maramureș  
Beneficiar  
JUDEȚUL MARAMUREȘ  
Adresa : Mun.Baia Mare, str. Gheorghe Șincai, nr. 46,  
jud.Maramureș.

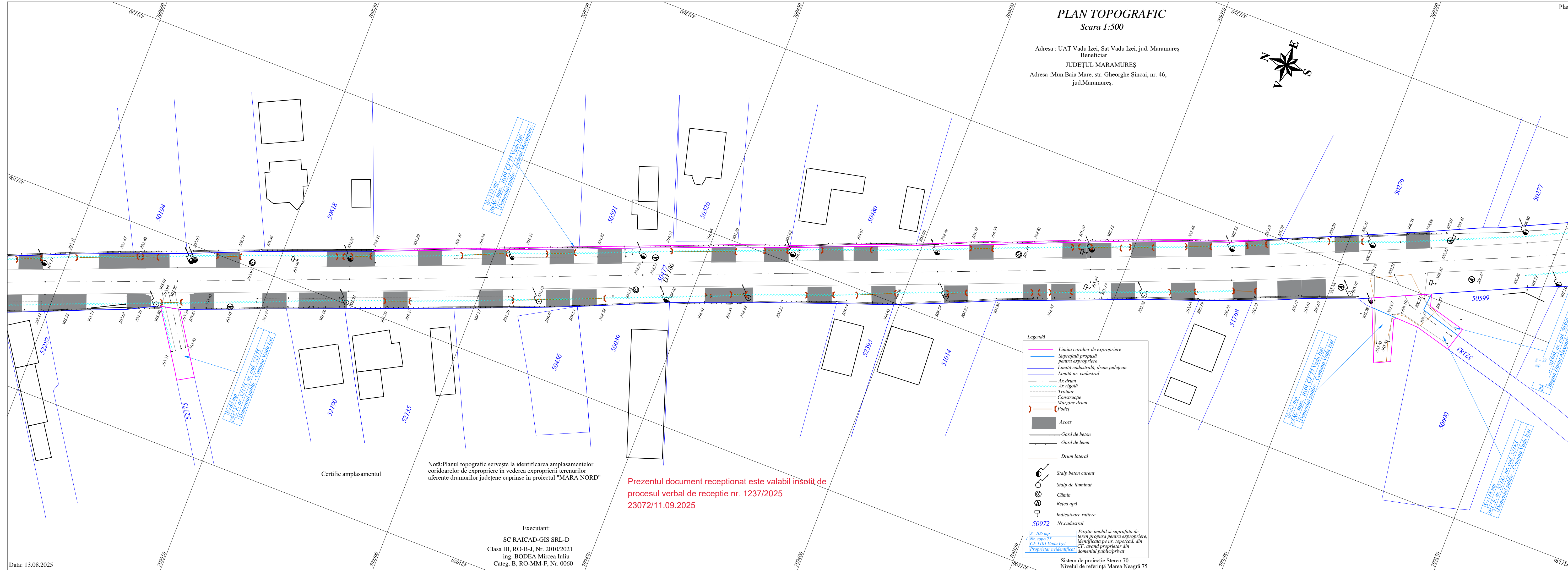
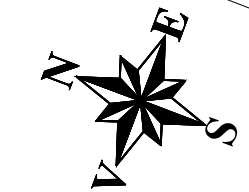

**Legendă**

- Limita coridor de expropriere
- Suprafață propusă pentru expropriere
- Limită cadastrală, drum județean
- Limită nr. cadastral
- Ax drum
- Ax rigolă
- Trotuar
- Construcție
- Margine drum
- Podeț
- Acces
- Gard de beton
- Gard de lemn
- Drum lateral
- Stalp beton curent
- Stalp de iluminat
- Cămin
- Rețea apă
- Indicatoare rutiere
- Nr.cadastral

[S=105 mp]    Pозиție imobil și suprafața de teren propusă pentru expropriere, identificată pe nr. topo/cad. din CF 1101 Vadu Izei  
 [I Nr. topo 75]    Proprietar neidentificat  
 [CF 1101 Vadu Izei]    Proprietar din domeniul public/privat

Certific amplasamentul

Notă:Planul topografic servește la identificarea amplasamentelor coridoarelor de expropriere în vederea expropriării terenurilor aferente drumurilor județene cuprinse în proiectul "MARA NORD"

Prezentul document receptionat este valabil însoțit de procesul verbal de recepție nr. 1237/2025 23072/11.09.2025

Executant:  
SC RAICAD-GIS SRL-D  
Clasa III, RO-B-J, Nr. 2010/2021  
ing. BODEA Mircea Iuliu  
Categ. B, RO-MM-F, Nr. 0060

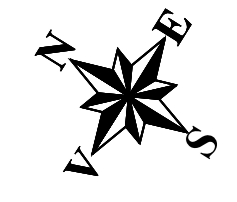

### PLAN TOPOGRAFIC Scara 1:500

Adresa : UAT Vadu Izei, Sat Vadu Izei, jud. Maramureş  
Beneficiar  
JUDEȚUL MARAMUREȘ  
Adresa :Mun.Baia Mare, str. Gheorghe Șincai, nr. 46,  
jud.Maramureș.

Prezentul document receptionat este valabil însoțit de  
procesul verbal de recepție nr. 1237/2025  
23072/11.09.2025

**Legendă**

- Limita coridor de expropriere
- Suprafață propusă pentru expropriere
- Limită nr. cadastral
- Limită cadastrală, drum județean
- As drum
- As rigolă
- Trotuar
- Construcție
- Margine drum
- Podet
- Acces
- Gard de beton
- Gard de lemn
- Drum lateral
- Stulp beton curent
- Stulp de iluminat
- Cămin
- Reșea apă
- ⊥ Indicatoare rutiere

**50972** Nr.cadastral

— Pondere imobil si suprafața de teren propusă pentru expropriere, identificată pe nr. topo.cad. din CF 1101 Vadu Izei  
— Proprietar necidentificat  
— Proprietar necidentificat

Sistem de proiecție Stereo 70  
Nivelul de referință Marea Neagră 75



# PLAN TOPOGRAFIC

Scara 1:500

Adresa : UAT Vadu Izei, Sat Vadu Izei, jud. Maramureș  
Beneficiar

JUDEȚUL MARAMUREȘ

Adresa : Mun.Baia Mare, str. Gheorghe Șincai, nr. 46,  
jud.Maramureș.

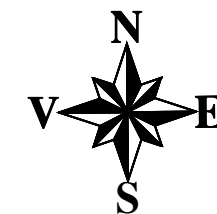

Prezentul document receptionat este valabil insoțit de  
procesul verbal de recepție nr. 1237/2025  
23072/11.09.2025

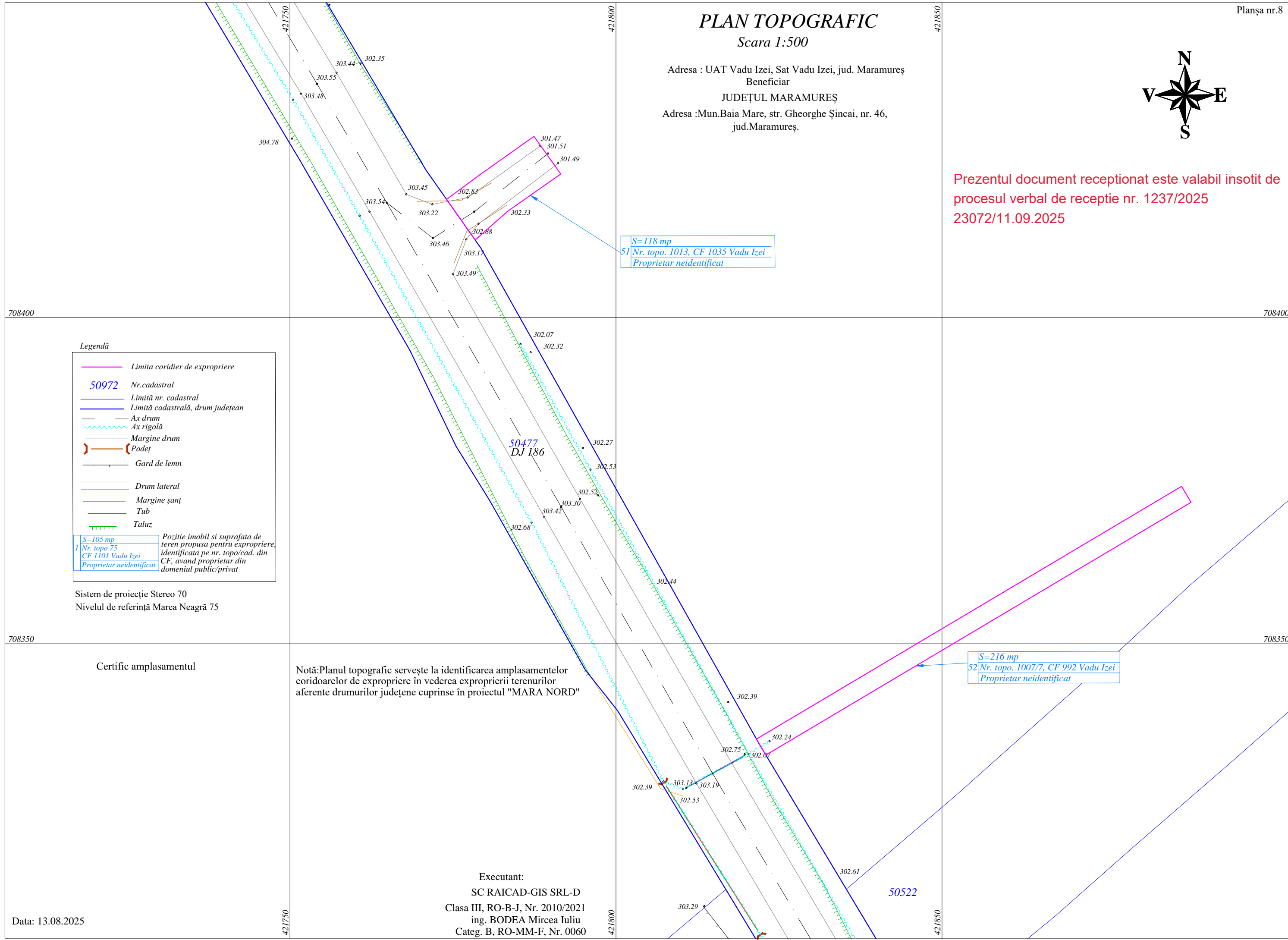

S=118 mp  
51 Nr. topo. 1013, CF 1035 Vadu Izei  
Proprietar neidentificat

S=216 mp  
52 Nr. topo. 1007/7, CF 992 Vadu Izei  
Proprietar neidentificat

### Legendă

- Limita coridier de expropriere
  - 50972 Nr.cadastral
  - Limită nr. cadastral
  - Limită cadastrală, drum județean
  - Ax drum
  - Ax rigolă
  - Margine drum
  - Podeț
  - Gard de lemn
  - Drum lateral
  - Margine șanț
  - Tub
  - Taluz
- S=105 mp      Poziție imobil și suprafața de teren propusă pentru expropriere, identificată pe nr. topo/cad. din CF, având proprietar din domeniul public/privat
- Nr. topo 75  
CF 1101 Vadu Izei  
Proprietar neidentificat

Sistem de proiecție Stereo 70  
Nivelul de referință Marea Neagră 75

Certific amplasamentul

Notă:Planul topografic servește la identificarea amplasamentelor coridoarelor de expropriere în vederea expropriării terenurilor aferente drumurilor județene cuprinse în proiectul "MARA NORD"

Executant:  
SC RAICAD-GIS SRL-D  
Clasa III, RO-B-J, Nr. 2010/2021  
ing. BODEA Mircea Iuliu  
Categ. B, RO-MM-F, Nr. 0060

Data: 13.08.2025

# PLAN TOPOGRAFIC

Scara 1:500

Adresa : UAT Oncesti, Sat Oncesti, jud. Maramureș  
Beneficiar  
JUDEȚUL MARAMUREȘ  
Adresa : Mun.Baia Mare, str. Gheorghe Șincai, nr. 46,  
jud.Maramureș.

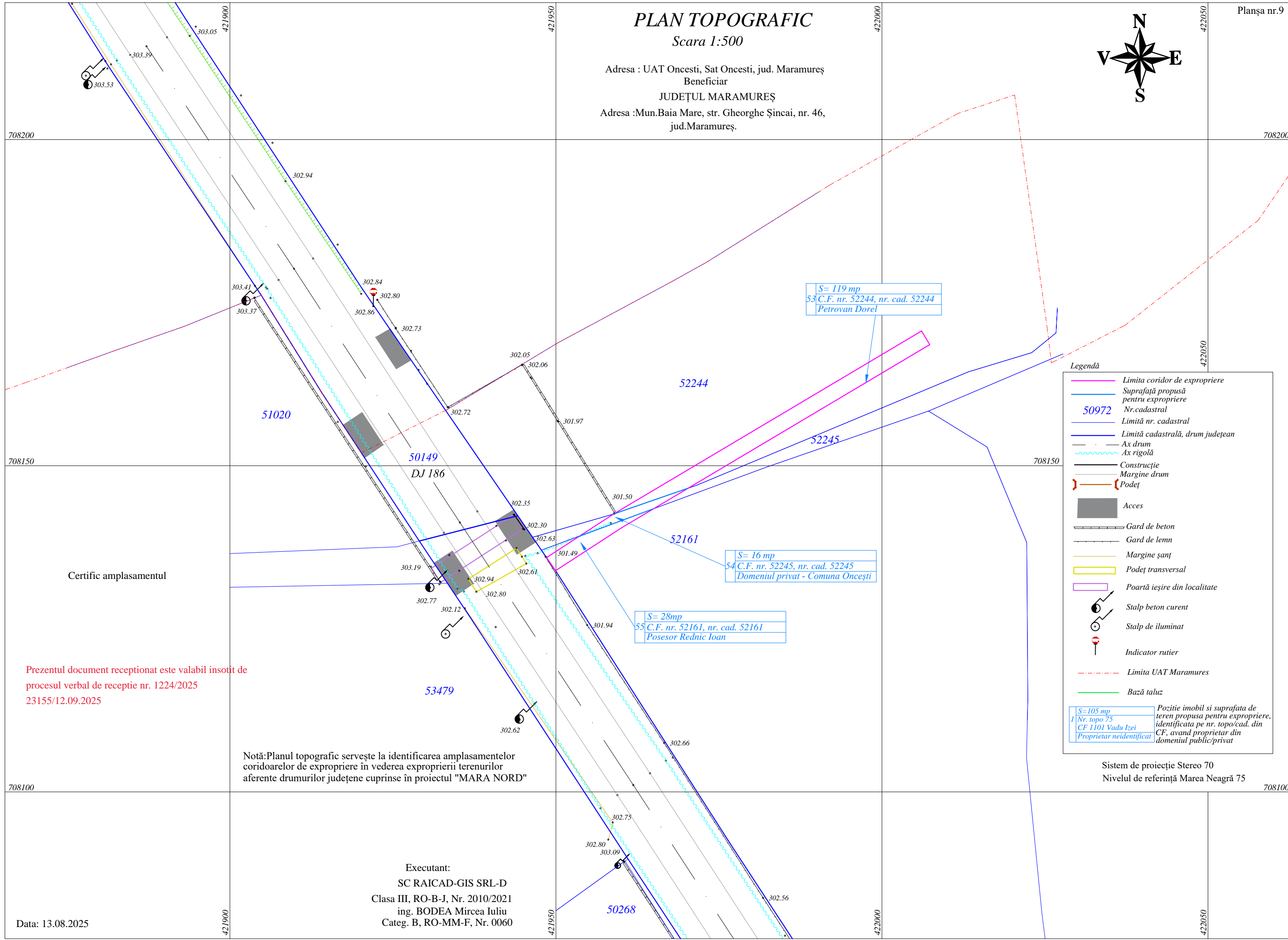
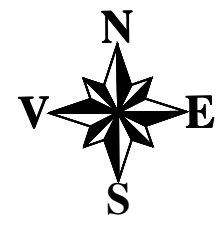

**Legendă**

- Limita coridor de expropriere
- Suprafață propusă pentru expropriere
- 50972 Nr.cadastral
- Limită nr. cadastral
- Limită cadastrală, drum județean
- Ax drum
- Ax rigolă
- Construcție
- Margine drum
- } } Podeț
- Acces
- Gard de beton
- Gard de lemn
- Margine șanț
- Podeț transversal
- Poartă ieșire din localitate
- Stalp beton curent
- Stalp de iluminat
- Indicator rutier
- Limita UAT Maramures
- Bază taluz

S=105 mp Poziție imobil și suprafața de teren propusă pentru expropriere, identificată pe nr. topo/cad. din CF 1101 Vadu Izei

Proprietar neidentificat CF, având proprietar din domeniul public/privat

Sistem de proiecție Stereo 70  
Nivelul de referință Marea Neagră 75

Certific amplasamentul

Prezentul document receptionat este valabil insotit de procesul verbal de receptie nr. 1224/2025 23155/12.09.2025

Notă: Planul topografic servește la identificarea amplasamentelor coridoarelor de expropriere în vederea expropriării terenurilor aferente drumurilor județene cuprinse în proiectul "MARA NORD"

Executant:  
SC RAICAD-GIS SRL-D  
Clasa III, RO-B-J, Nr. 2010/2021  
ing. BODEA Mircea Iuliu  
Categ. B, RO-MM-F, Nr. 0060

Data: 13.08.2025



# PLAN TOPOGRAFIC

Scara 1:500

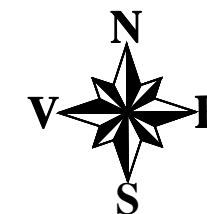

Adresa : UAT Oncesti, Sat Oncesti, jud. Maramureș  
Beneficiar  
JUDEȚUL MARAMUREȘ  
Adresa : Mun.Baia Mare, str. Gheorghe Șincai, nr. 46,  
jud.Maramureș.

### Legendă

	Limita coridor de expropriere
	Nr.cadastral
	Limită nr. cadastral
	Limită cadastrală, drum județean
	Ax drum
	Ax rigolă
	Trotuar
	Construcție
	Margine drum
	Podeț
	Acces
	Gard de beton
	Gard de lemn
	Parapet
	Drum lateral
	Stalp beton curent
	Stalp de iluminat
	Indicator rutier
	S=105 mp
	Nr. topo 75
	CF 1101 Vadu Izei
	Proprietar neidentificat
	Pozitie imobil si suprafata de teren propusa pentru expropriere, identificata pe nr. topo/cad. din CF, avand proprietar din domeniul public/privat

Sistem de proiecție Stereo 70  
Nivelul de referință Marea Neagră 75

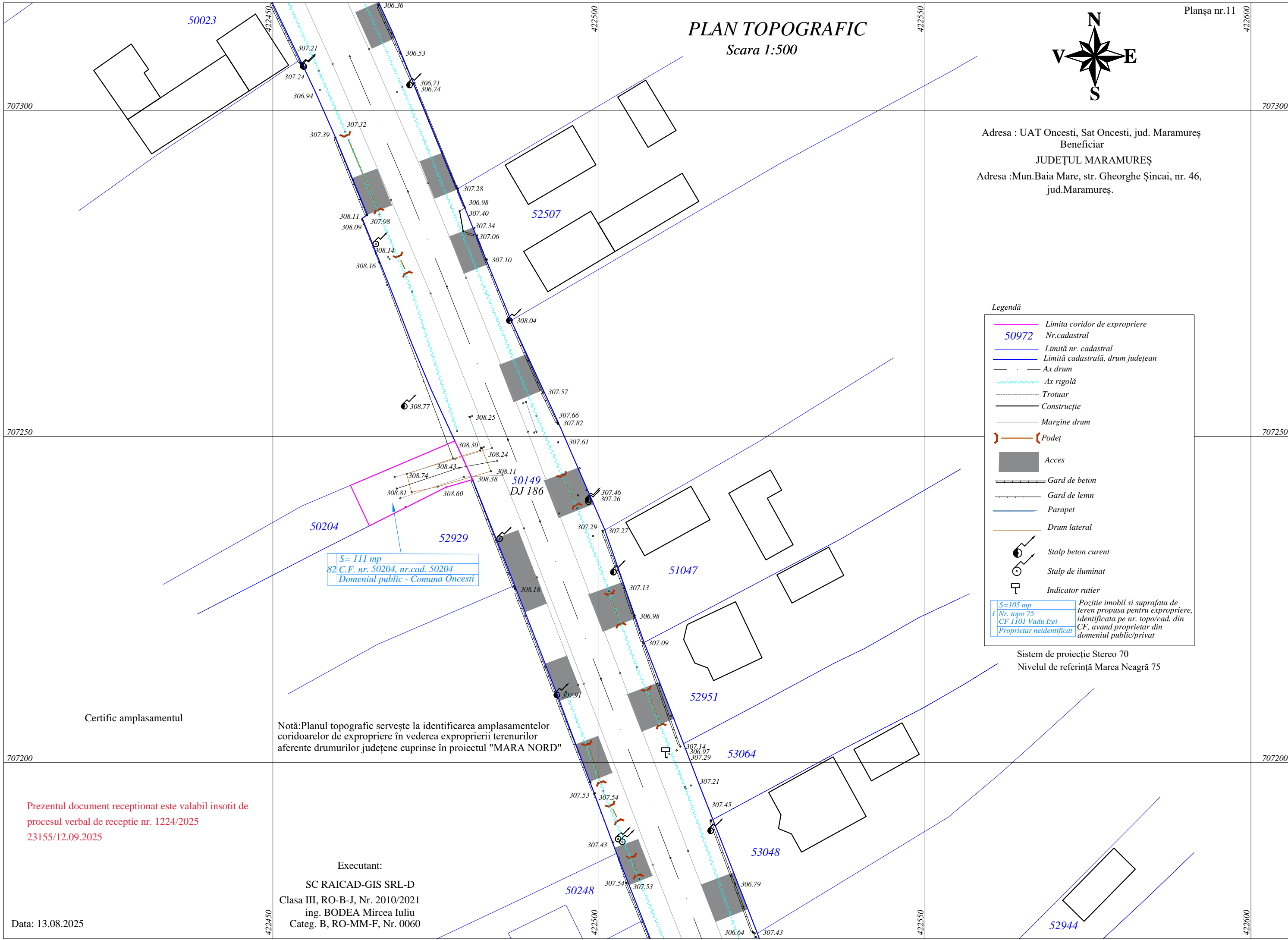

S= 111 mp  
82 C.F. nr. 50204, nr.cad. 50204  
Domeniul public - Comuna Oncesti

Notă:Planul topografic servește la identificarea amplasamentelor coridoarelor de expropriere în vederea expropriării terenurilor aferente drumurilor județene cuprinse în proiectul "MARA NORD"

Certific amplasamentul

Prezentul document receptionat este valabil insotit de procesul verbal de receptie nr. 1224/2025 23155/12.09.2025

Executant:  
SC RAICAD-GIS SRL-D  
Clasa III, RO-B-J, Nr. 2010/2021  
ing. BODEA Mircea Iuliu  
Categ. B, RO-MM-F, Nr. 0060

Data: 13.08.2025

# PLAN TOPOGRAFIC

Scara 1:500

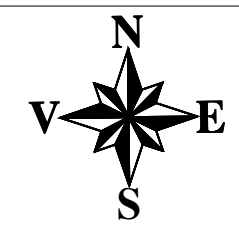

### Legendă

- Limita coridor de expropriere
  - Suprafață propusă pentru expropriere
  - Nr.cadastral
  - Limită nr. cadastral
  - Limită cadastrală, drum județean
  - Ax drum
  - Ax rigolă
  - Construcție
  - Margine drum
  - Trotuar
  - Podeț
  - Acces
  - Gard de beton
  - Parapet
  - Gard de lemn
  - Zid de sprijin
  - Margine șanț betonat
  - Podeț transversal
  - Stalp beton curent
  - Stalp de iluminat
  - Cămin
  - Indicator rutier
  - Margine șanț betonat
  - Acostament
- $S=105\text{ mp}$   
Nr. topo 75  
CF 1101 Vadu Izei  
Proprietar neidentificat
- Poziție imobil și suprafața de teren propusă pentru expropriere, identificată pe nr. topo/cad. din CF, având proprietar din domeniul public/privat

Sistem de proiecție Stereo 70  
Nivelul de referință Marea Neagră 75

Notă: Planul topografic servește la identificarea amplasamentelor coridoarelor de expropriere în vederea expropriării terenurilor aferente drumurilor județene cuprinse în proiectul "MARA NORD"

Adresa : UAT Oncesti, Sat Oncesti, jud. Maramureș  
Beneficiar  
JUDEȚUL MARAMUREȘ  
Adresa : Mun.Baia Mare, str. Gheorghe Șincai, nr. 46, jud.Maramureș.

$S=184\text{ mp}$   
83 Nr. topo. 5670, CF 53487 Oncesti  
Proprietar neidentificat

$S=55\text{ mp}$   
84 C.F. nr. 50213, nr.cad. 50213  
Domeniul public - Comuna Oncesti

$S=35\text{ mp}$   
85 Nr. topo. 5661/a, CF 3749 Oncesti  
Proprietar neidentificat

Prezentul document receptionat este valabil însoțit de procesul verbal de recepție nr. 1224/2025  
23155/12.09.2025

Data: 13.08.2025

Executant:  
SC RAICAD-GIS SRL-D  
Clasa III, RO-B-J, Nr. 2010/2021  
ing. BODEA Mircea Iuliu  
Categ. B, RO-MM-F, Nr. 0060

Certific amplasamentul

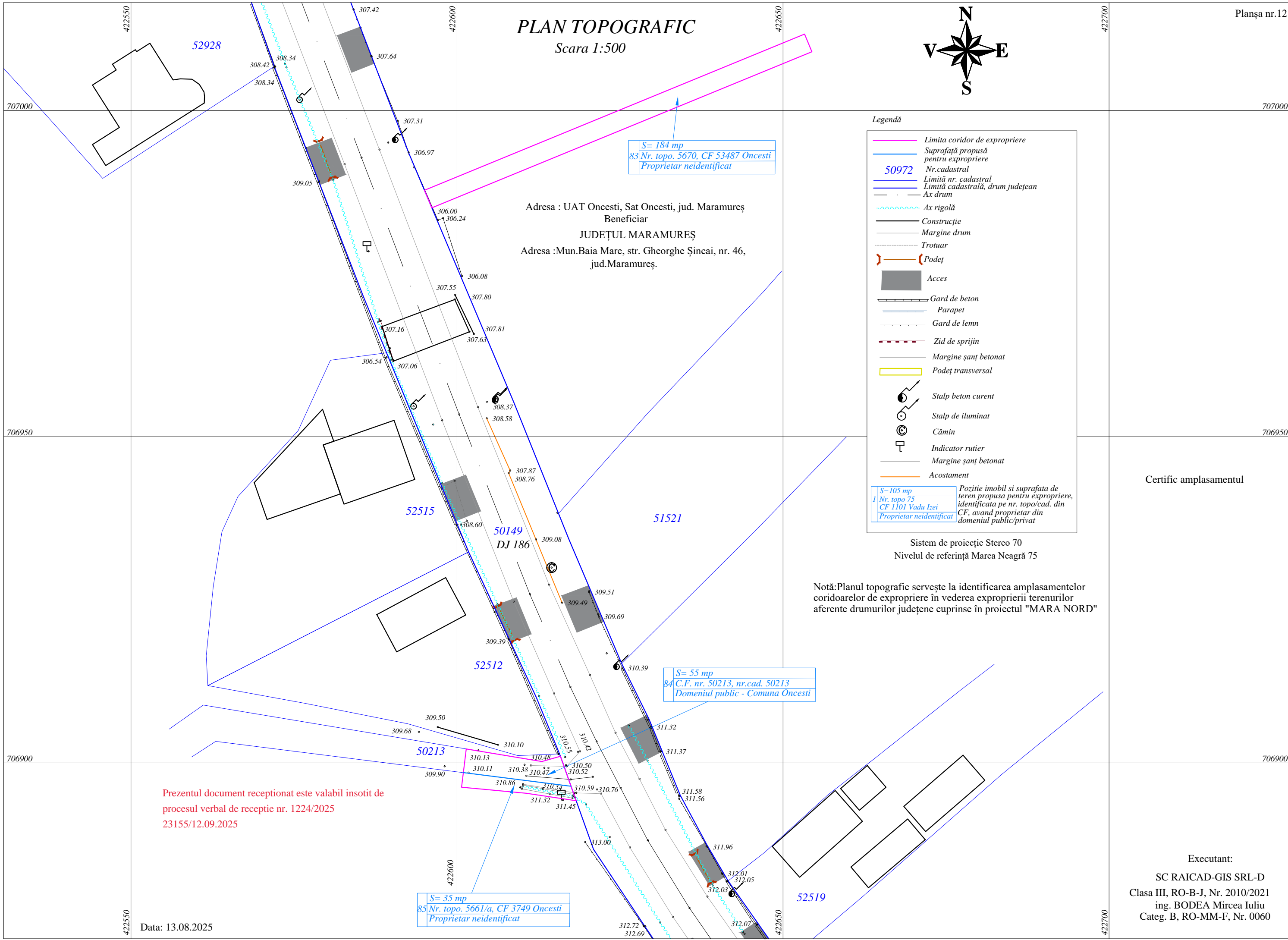

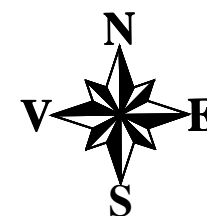

# PLAN TOPOGRAFIC

Scara 1:500

Adresa : UAT Oncesti, Sat Oncesti, jud. Maramureș  
Beneficiar

JUDEȚUL MARAMUREȘ

Adresa :Mun.Baia Mare, str. Gheorghe Șincai, nr. 46,  
jud.Maramureș.

S= 89 mp  
86 C.F. nr. 51951, nr.cad. 51951  
Grigor Vasile, Grigor Ana

S= 43 mp  
87 C.F. nr. 51970, nr.cad. 51970  
Sas Mariana Ileana, Sas Ioan

**Legendă**

- Limita coridor de expropriere
- Suprafață propusă pentru expropriere
- 50972 Nr.cadastral
- Limită nr. cadastral
- Limită cadastrală, drum județean
- Ax drum
- Ax rigolă
- Trotuar
- Construcție
- Margine drum
- Podet
- Acces
- Gard de beton
- Stalp beton curent
- Stalp de iluminat

S= 105 mp  
1 Nr. topo 75  
CF 1101 Vadu Izei  
Proprietar neidentificat

Pozitie imobil si suprafata de teren propusa pentru expropriere, identificata pe nr. topo/cad. din CF, avand proprietar din domeniul public/privat

Sistem de proiectie Stereo 70  
Nivelul de referință Marea Neagră 75

Executant:  
SC RAICAD-GIS SRL-D  
Clasa III, RO-B-J, Nr. 2010/2021  
ing. BODEA Mircea Iuliu  
Categ. B, RO-MM-F, Nr. 0060

Notă:Planul topografic servește la identificarea amplasamentelor coridoarelor de expropriere în vederea expropriării terenurilor aferente drumurilor județene cuprinse în proiectul "MARA NORD"

Certific amplasamentul

Prezentul document receptionat este valabil insotit de procesul verbal de receptie nr. 1224/2025  
23155/12.09.2025

Data: 13.08.2025

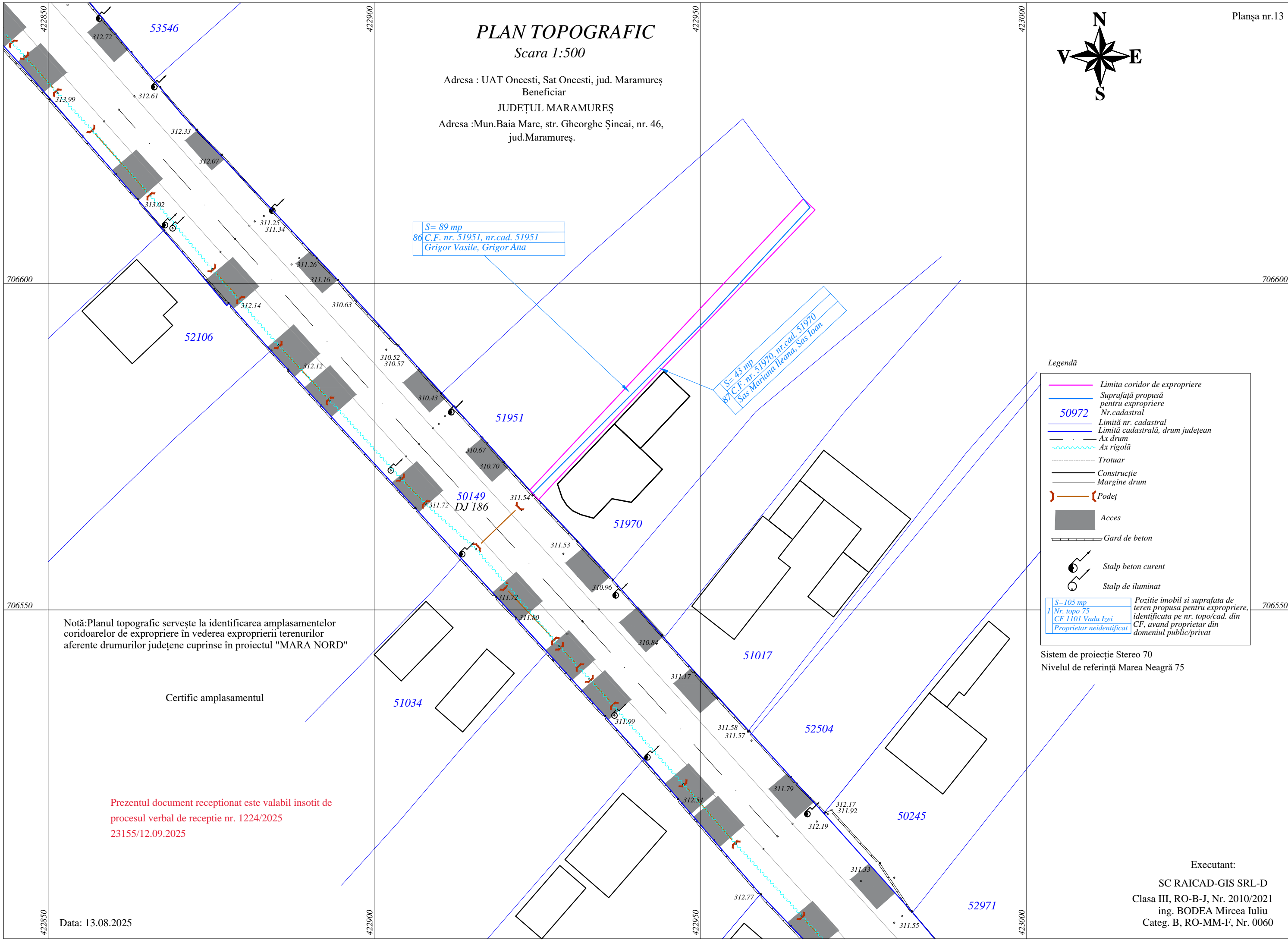

# PLAN TOPOGRAFIC

Scara 1:500

Adresa : UAT Oncesti, Sat Oncesti, jud. Maramureș  
Beneficiar  
JUDEȚUL MARAMUREȘ  
Adresa : Mun.Baia Mare, str. Gheorghe Șincai, nr. 46,  
jud.Maramureș.

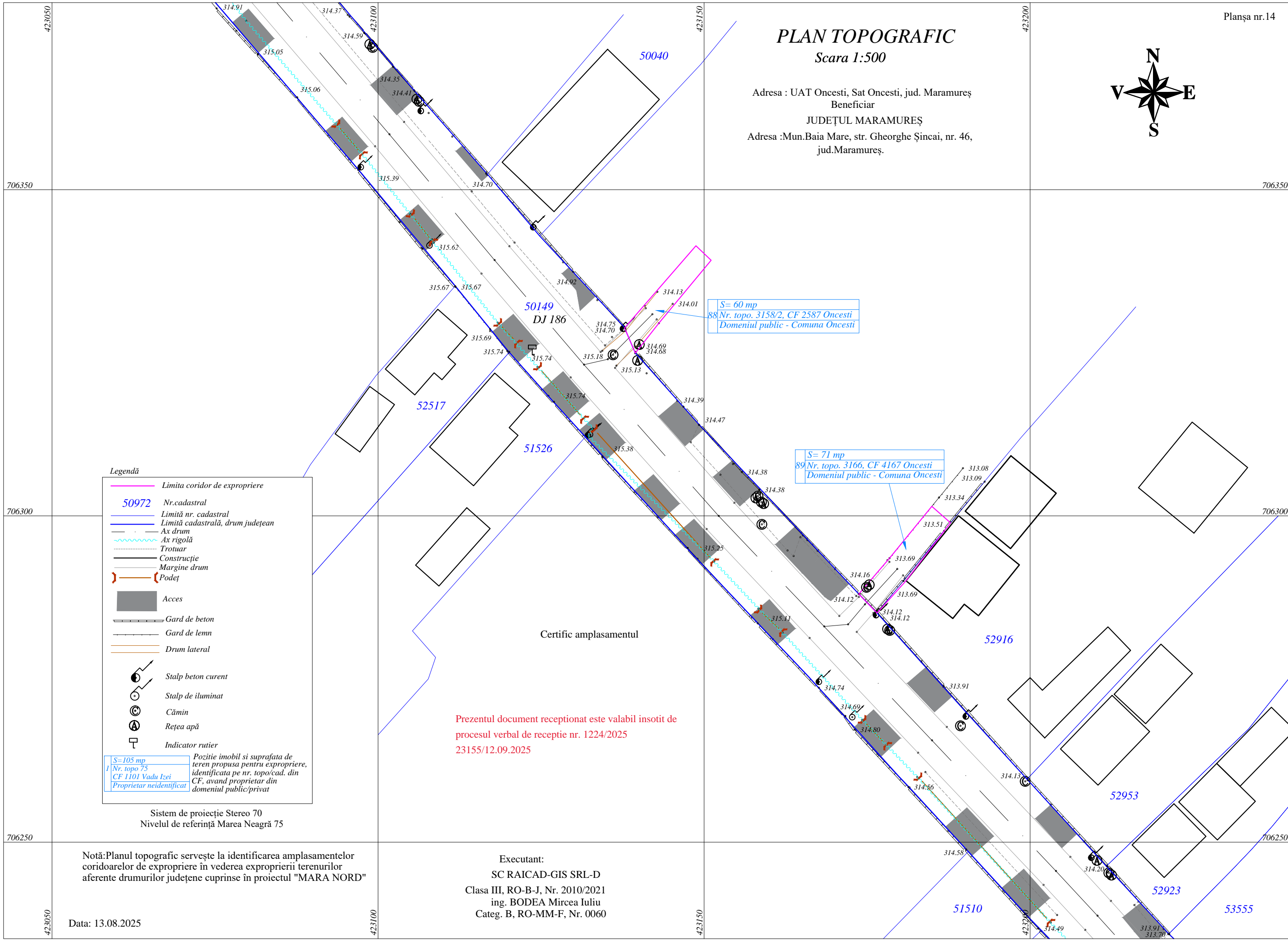
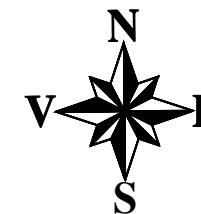

S= 60 mp  
88 Nr. topo. 3158/2, CF 2587 Oncesti  
Domeniul public - Comuna Oncesti

S= 71 mp  
89 Nr. topo. 3166, CF 4167 Oncesti  
Domeniul public - Comuna Oncesti

**Legendă**

- Limita coridor de expropriere
- 50972 Nr.cadastral
- Limită nr. cadastral
- Limită cadastrală, drum județean
- Ax drum
- Ax rigolă
- Trotuar
- Construcție
- Margine drum
- (Podet)
- Acces
- Gard de beton
- Gard de lemn
- Drum lateral
- Stalp beton curent
- Stalp de iluminat
- ⊙ Cămin
- ⊕ Rețea apă
- Indicator rutier

S=105 mp    Poziție imobil și suprafața de teren propusă pentru expropriere, identificată pe nr. topo/cad. din CF 1101 Vadu Izei

/    Proprietar neidentificat

Sistem de proiecție Stereo 70  
Nivelul de referință Marea Neagră 75

Prezentul document recepționat este valabil însoțit de procesul verbal de recepție nr. 1224/2025  
23155/12.09.2025

Certific amplasamentul

Notă: Planul topografic servește la identificarea amplasamentelor coridoarelor de expropriere în vederea expropriării terenurilor aferente drumurilor județene cuprinse în proiectul "MARA NORD"

Executant:  
SC RAICAD-GIS SRL-D  
Clasa III, RO-B-J, Nr. 2010/2021  
ing. BODEA Mircea Iuliu  
Categ. B, RO-MM-F, Nr. 0060

Data: 13.08.2025

# PLAN TOPOGRAFIC

Scara 1:500

Adresa : UAT Oncești, Sat Oncești, jud. Maramureș  
Beneficiar

JUDEȚUL MARAMUREȘ

Adresa : Mun.Baia Mare, str. Gheorghe Șincai, nr. 46,  
jud.Maramureș.

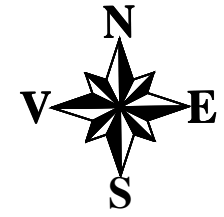

### Legendă

- Limita coridor de expropriere
  - Suprafață propusă pentru expropriere
  - Nr.cadastral
  - Limită nr. cadastral
  - Limită cadastrală, drum județean
  - Ax drum
  - Ax rigolă
  - Trotuar
  - Construcție
  - Margine drum
  - Podet
  - Acces
  - Gard de beton
  - Drum lateral
  - Margine șanț betonat
  - Stalp beton curent
  - Stalp de iluminat
  - Cămin
  - Rețea apă
  - Indicator rutier
- $S=105\text{ mp}$   
1 Nr. topo 75  
CF 1101 Vadu Izei  
Proprietar neidentificat
- Pozitie imobil si suprafata de teren propusa pentru expropriere, identificata pe nr. topo/cad. din CF, avand proprietar din domeniul public/privat

Sistem de proiecție Stereo 70  
Nivelul de referință Marea Neagră 75

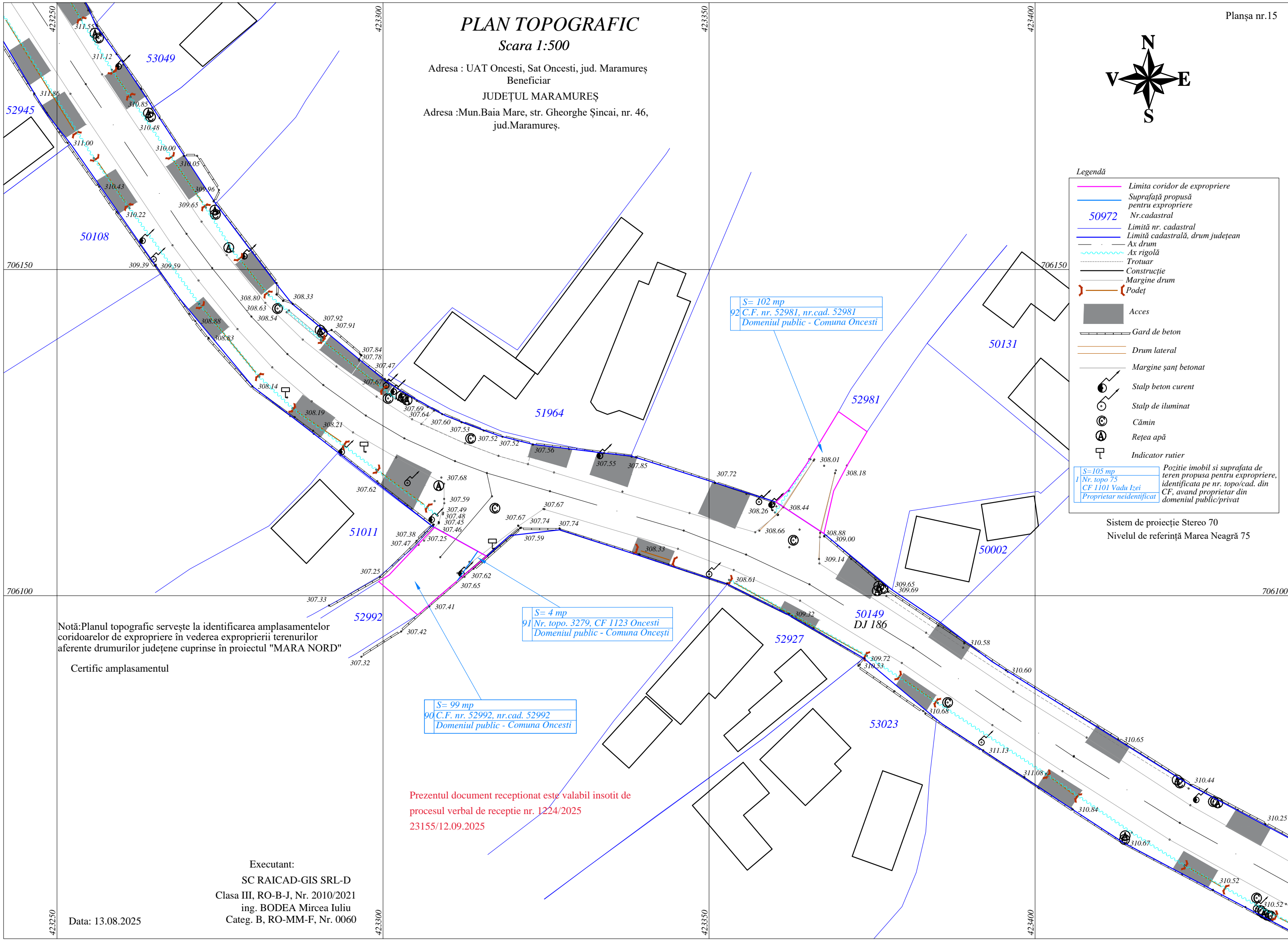

Notă: Planul topografic servește la identificarea amplasamentelor coridoarelor de expropriere în vederea expropriării terenurilor aferente drumurilor județene cuprinse în proiectul "MARA NORD"

Certific amplasamentul

$S=4\text{ mp}$   
91 Nr. topo. 3279, CF 1123 Oncești  
Domeniul public - Comuna Oncești

$S=99\text{ mp}$   
90 C.F. nr. 52992, nr.cad. 52992  
Domeniul public - Comuna Oncești

$S=102\text{ mp}$   
92 C.F. nr. 52981, nr.cad. 52981  
Domeniul public - Comuna Oncești

Prezentul document receptionat este valabil însoțit de procesul verbal de recepție nr. 1224/2025  
23155/12.09.2025

Executant:  
SC RAICAD-GIS SRL-D  
Clasa III, RO-B-J, Nr. 2010/2021  
ing. BODEA Mircea Iuliu  
Categ. B, RO-MM-F, Nr. 0060

Data: 13.08.2025

# PLAN TOPOGRAFIC

Scara 1:500

Planșa nr.16

Adresa : UAT Oncesti, Sat Oncesti, jud. Maramureș  
Beneficiar  
JUDEȚUL MARAMUREȘ  
Adresa : Mun.Baia Mare, str. Gheorghe Șincai, nr. 46,  
jud.Maramureș.

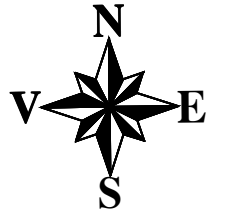

Certific amplasamentul

Notă:Planul topografic servește la identificarea amplasamentelor  
coridoarelor de expropriere în vederea expropriării terenurilor  
afereente drumurilor județene cuprinse în proiectul "MARA NORD"

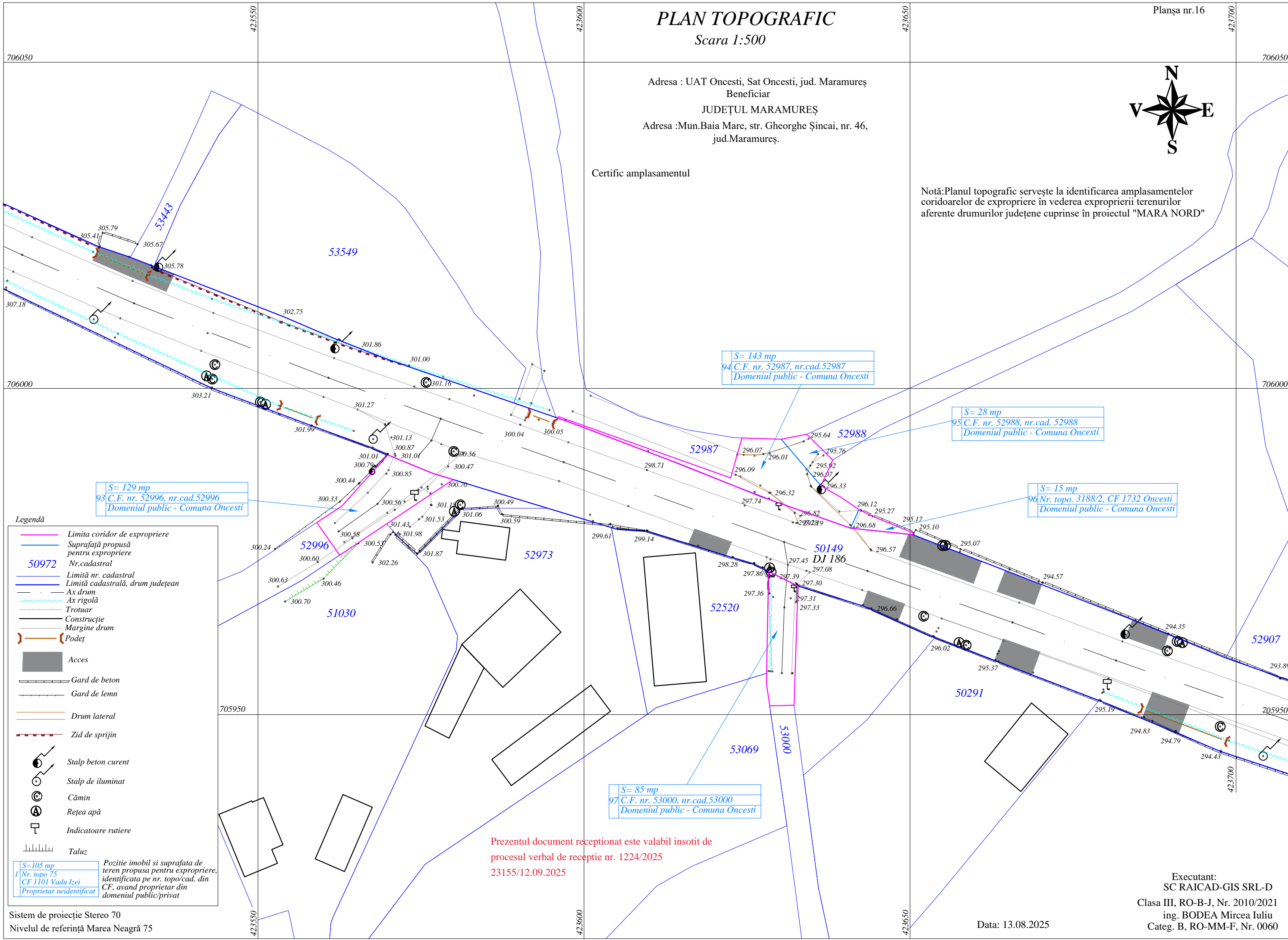

S= 143 mp  
94 C.F. nr. 52987, nr.cad.52987  
Domeniul public - Comuna Oncesti

S= 28 mp  
95 C.F. nr. 52988, nr.cad. 52988  
Domeniul public - Comuna Oncesti

S= 15 mp  
96 Nr. topo. 3188/2, CF 1732 Oncesti  
Domeniul public - Comuna Oncesti

S= 129 mp  
93 C.F. nr. 52996, nr.cad.52996  
Domeniul public - Comuna Oncesti

S= 85 mp  
97 C.F. nr. 53000, nr.cad.53000  
Domeniul public - Comuna Oncesti

**Legendă**

- Limita coridor de expropriere
- Suprafață propusă pentru expropriere
- 50972 Nr.cadastral
- Limită nr. cadastral
- Limită cadastrală, drum județean
- Ax drum
- Ax rigolă
- Trotuar
- Construcție
- Margine drum
- Podea
- Acces
- Gard de beton
- Gard de lemn
- Drum lateral
- Zid de sprijin
- Stalp beton curent
- Stalp de iluminat
- Cămin
- Rețea apă
- Indicatoare rutiere
- Taluz

S=105 mp  
1 Nr. topo 75  
CF 1101 Vadu Izei  
Proprietar neidentificat

Pozitie imobil si suprafata de teren propusa pentru expropriere, identificata pe nr. topo/cad. din CF, avand proprietar din domeniul public/privat

Prezentul document receptionat este valabil insotit de  
procesul verbal de receptie nr. 1224/2025  
23155/12.09.2025

Sistem de proiectie Stereo 70  
Nivelul de referință Marea Neagră 75

Data: 13.08.2025

Executant:  
SC RAICAD-GIS SRL-D  
Clasa III, RO-B-J, Nr. 2010/2021  
ing. BODEA Mircea Iuliu  
Categ. B, RO-MM-F, Nr. 0060



# PLAN TOPOGRAFIC

Scara 1:500

Adresa : UAT Oncesti, Sat Oncesti, jud. Maramureș  
Beneficiar  
JUDEȚUL MARAMUREȘ  
Adresa : Mun.Baia Mare, str. Gheorghe Șincai, nr. 46,  
jud.Maramureș.

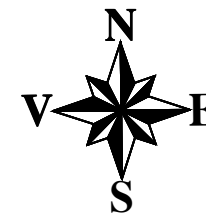

Certific amplasamentul

Notă:Planul topografic servește la identificarea amplasamentelor coridoarelor de expropriere în vederea expropriării terenurilor aferente drumurilor județene cuprinse în proiectul "MARA NORD"

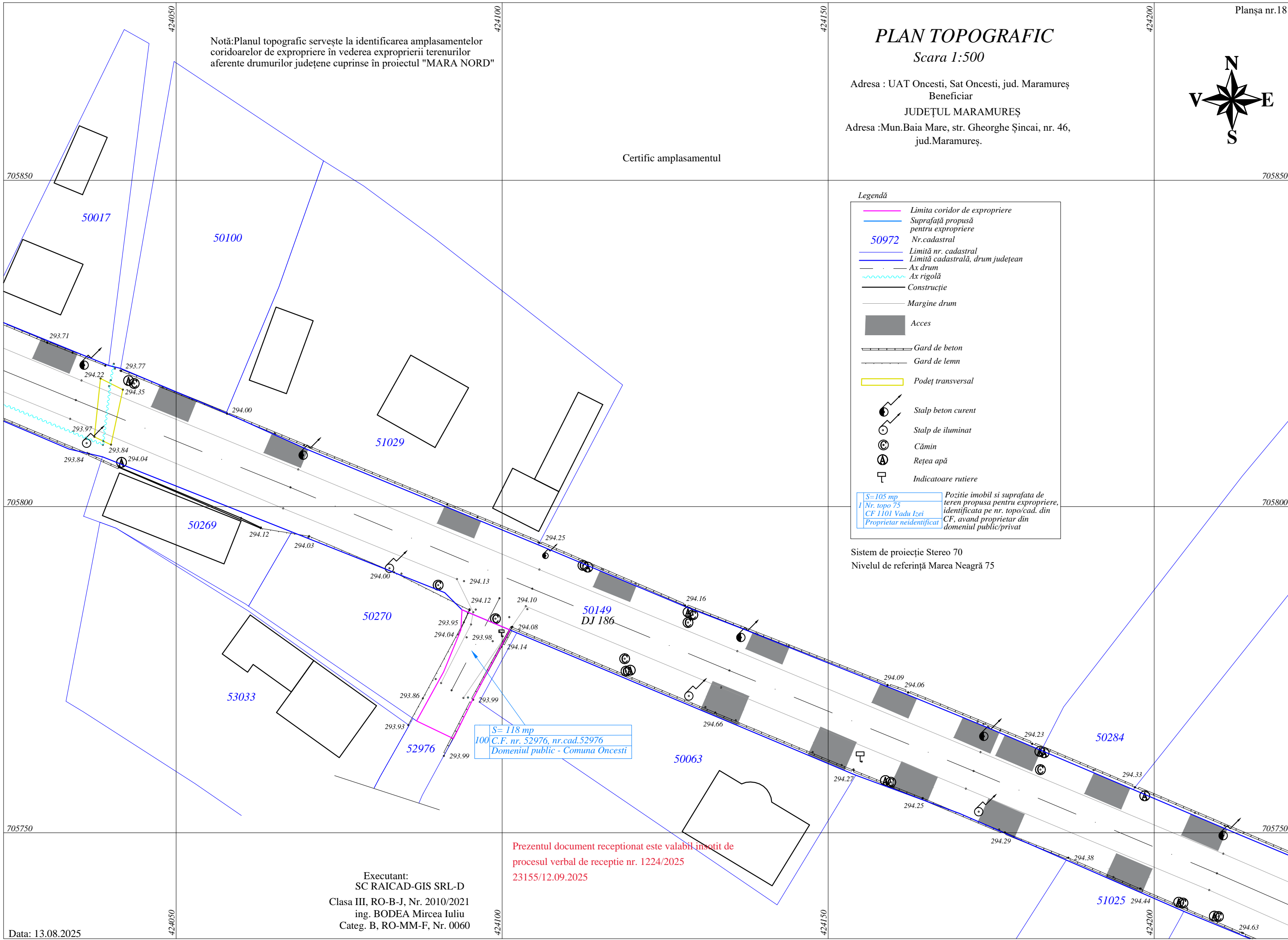

### Legendă

- Limita coridor de expropriere
  - Suprafață propusă pentru expropriere
  - Nr.cadastral
  - Limită nr. cadastral
  - Limită cadastrală, drum județean
  - Ax drum
  - Ax rigolă
  - Construcție
  - Margine drum
  - Acces
  - Gard de beton
  - Gard de lemn
  - Podeț transversal
  - Stalp beton curent
  - Stalp de iluminat
  - Cămin
  - Rețea apă
  - Indicatoare rutiere
- S=105 mp  
Nr. topo 75  
CF 1101 Vadu Izei  
Proprietar neidentificat
- Poziție imobil și suprafața de teren propusă pentru expropriere, identificată pe nr. topo/cad. din CF, având proprietar din domeniul public/privat

Sistem de proiecție Stereo 70  
Nivelul de referință Marea Neagră 75

S= 118 mp  
100 C.F. nr. 52976, nr.cad.52976  
Domeniul public - Comuna Oncesti

Prezentul document receptionat este valabil însoțit de procesul verbal de recepție nr. 1224/2025  
23155/12.09.2025

Executant:  
SC RAICAD-GIS SRL-D  
Clasa III, RO-B-J, Nr. 2010/2021  
ing. BODEA Mircea Iuliu  
Categ. B, RO-MM-F, Nr. 0060

# PLAN TOPOGRAFIC

Scara 1:500

Adresa : UAT Oncesti, Sat Oncesti, jud. Maramureș  
Beneficiar  
JUDEȚUL MARAMUREȘ  
Adresa :Mun.Baia Mare, str. Gheorghe Șincai, nr. 46,  
jud.Maramureș.

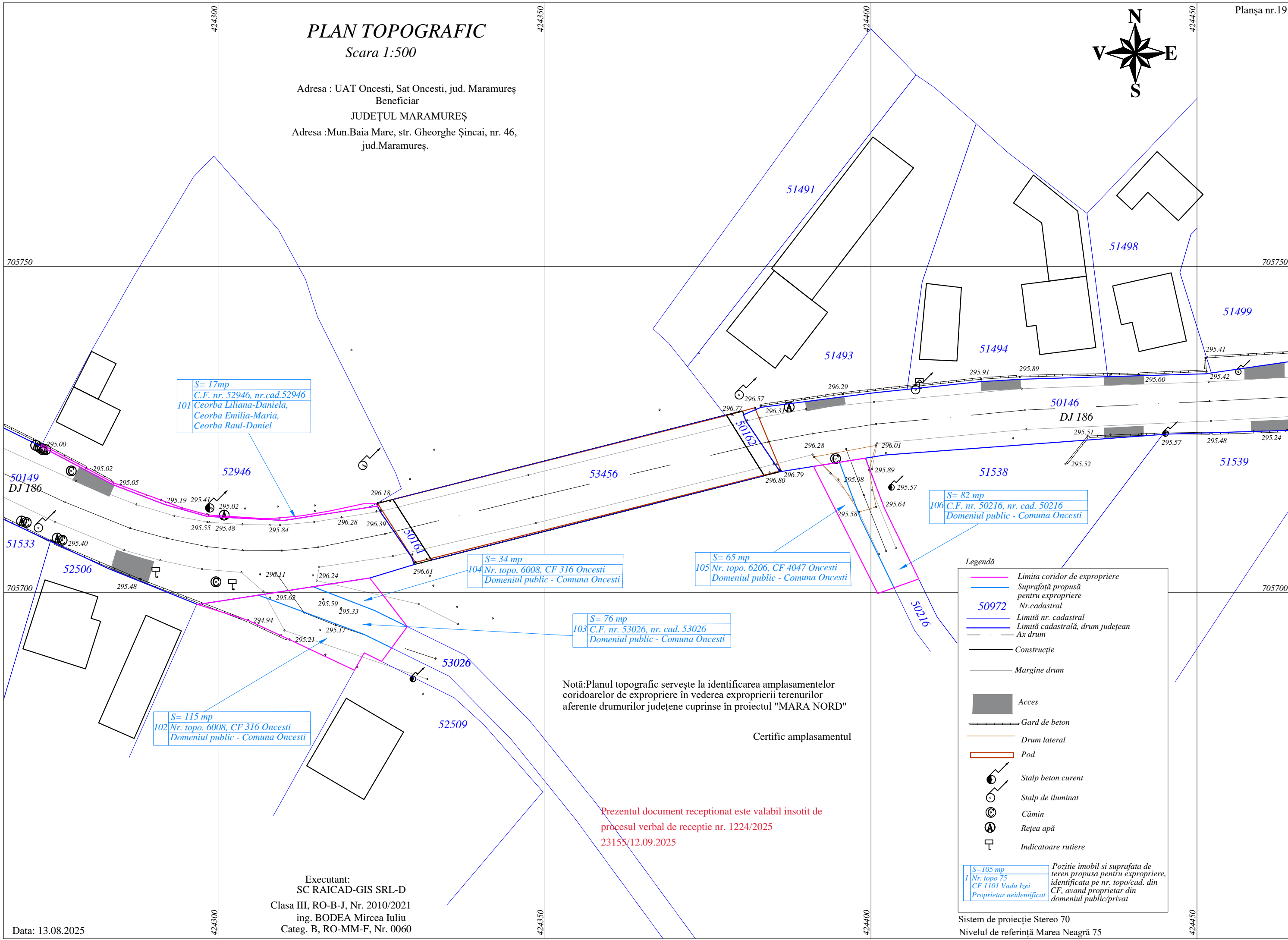
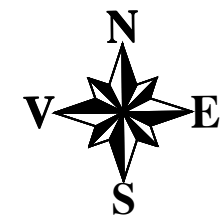

S= 17 mp  
C.F. nr. 52946, nr.cad.52946  
101 Ceorba Liliana-Daniela,  
Ceorba Emilia-Maria,  
Ceorba Raul-Daniel

S= 34 mp  
104 Nr. topo. 6008, CF 316 Oncesti  
Domeniul public - Comuna Oncesti

S= 65 mp  
105 Nr. topo. 6206, CF 4047 Oncesti  
Domeniul public - Comuna Oncesti

S= 82 mp  
106 C.F. nr. 50216, nr. cad. 50216  
Domeniul public - Comuna Oncesti

S= 76 mp  
103 C.F. nr. 53026, nr. cad. 53026  
Domeniul public - Comuna Oncesti

S= 115 mp  
102 Nr. topo. 6008, CF 316 Oncesti  
Domeniul public - Comuna Oncesti

**Legendă**

- Limita coridor de expropriere
- Suprafață propusă pentru expropriere
- 50972 Nr.cadastral
- Limită nr. cadastral
- Limită cadastrală, drum județean
- Ax drum
- Construcție
- Margine drum
- Acces
- Gard de beton
- Drum lateral
- Pod
- Stalp beton curent
- Stalp de iluminat
- Cămin
- Rețea apă
- Indicatoare rutiere

S=105 mp  
1 Nr. topo 75  
CF 1101 Vadu Izei  
Proprietar neidentificat

Poziție imobil și suprafața de teren propusă pentru expropriere, identificată pe nr. topo/cad. din CF, având proprietar din domeniul public/privat

Notă:Planul topografic servește la identificarea amplasamentelor coridoarelor de expropriere în vederea expropriării terenurilor aferente drumurilor județene cuprinse în proiectul "MARA NORD"

Certific amplasamentul

Prezentul document receptionat este valabil insoțit de procesul verbal de recepție nr. 1224/2025  
23155/12.09.2025

Executant:  
SC RAICAD-GIS SRL-D  
Clasa III, RO-B-J, Nr. 2010/2021  
ing. BODEA Mircea Iuliu  
Categ. B, RO-MM-F, Nr. 0060

Data: 13.08.2025

# PLAN TOPOGRAFIC

Scara 1:500

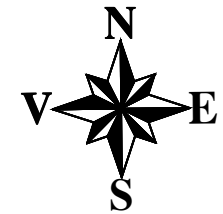

Adresa : UAT Oncesti, Sat Oncesti, jud. Maramureș  
Beneficiar  
JUDEȚUL MARAMUREȘ  
Adresa :Mun.Baia Mare, str. Gheorghe Șincai, nr. 46,  
jud.Maramureș.

**Legendă**

- Limita coridor de expropriere
- Suprafață propusă pentru expropriere
- 50972 Nr.cadastral
- Limită nr. cadastral
- Limită cadastrală, drum județean
- Ax drum
- ~ Ax rigolă
- Trotuar
- Construcție
- Margine drum
- } } Podeț
- Acces
- Gard de beton
- Gard de lemn
- Drum lateral
- Stalp beton curent
- Stalp de iluminat
- Indicatoare rutiere

S=105 mp  
Nr. topo 75  
CF 1101 Vadu Izei  
Proprietar neidentificat Poziție imobil și suprafața de teren propusă pentru expropriere, identificată pe nr. topo/cad. din CF, având proprietar din domeniul public/privat

Sistem de proiecție Stereo 70  
Nivelul de referință Marea Neagră 75

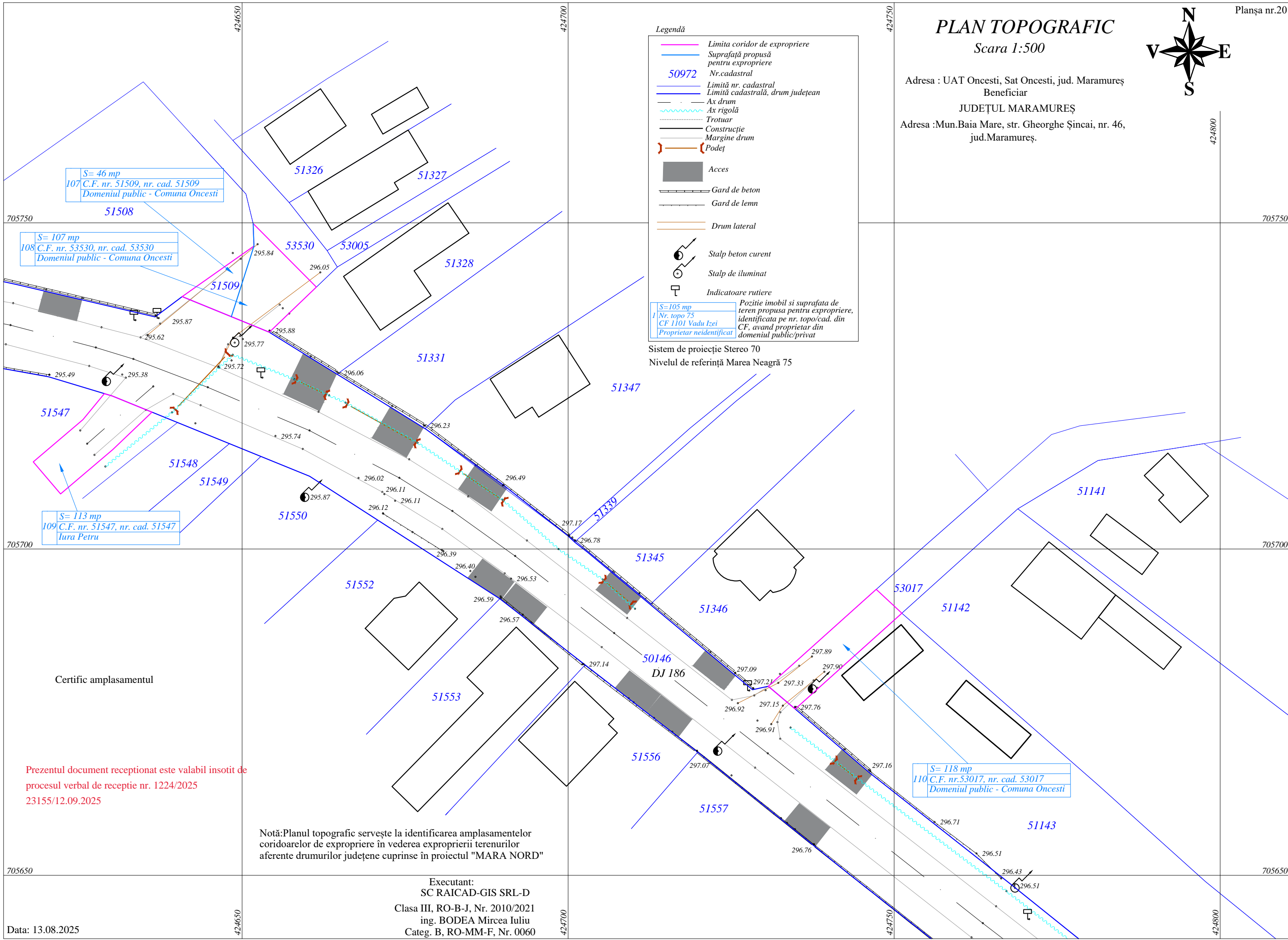

S= 46 mp  
107 C.F. nr. 51509, nr. cad. 51509  
Domeniul public - Comuna Oncesti

S= 107 mp  
108 C.F. nr. 53530, nr. cad. 53530  
Domeniul public - Comuna Oncesti

S= 113 mp  
109 C.F. nr. 51547, nr. cad. 51547  
Iura Petru

S= 118 mp  
110 C.F. nr.53017, nr. cad. 53017  
Domeniul public - Comuna Oncesti

Certific amplasamentul

Prezentul document receptionat este valabil insoțit de procesul verbal de recepție nr. 1224/2025  
23155/12.09.2025

Notă:Planul topografic servește la identificarea amplasamentelor coridoarelor de expropriere în vederea expropriării terenurilor aferente drumurilor județene cuprinse în proiectul "MARA NORD"

Executant:  
SC RAICAD-GIS SRL-D  
Clasa III, RO-B-J, Nr. 2010/2021  
ing. BODEA Mircea Iuliu  
Categ. B, RO-MM-F, Nr. 0060

# PLAN TOPOGRAFIC

Scara 1:500

Adresa : UAT Oncesti, Sat Oncesti, jud. Maramureș  
Beneficiar  
JUDEȚUL MARAMUREȘ  
Adresa :Mun.Baia Mare, str. Gheorghe Șincai, nr. 46,  
jud.Maramureș.

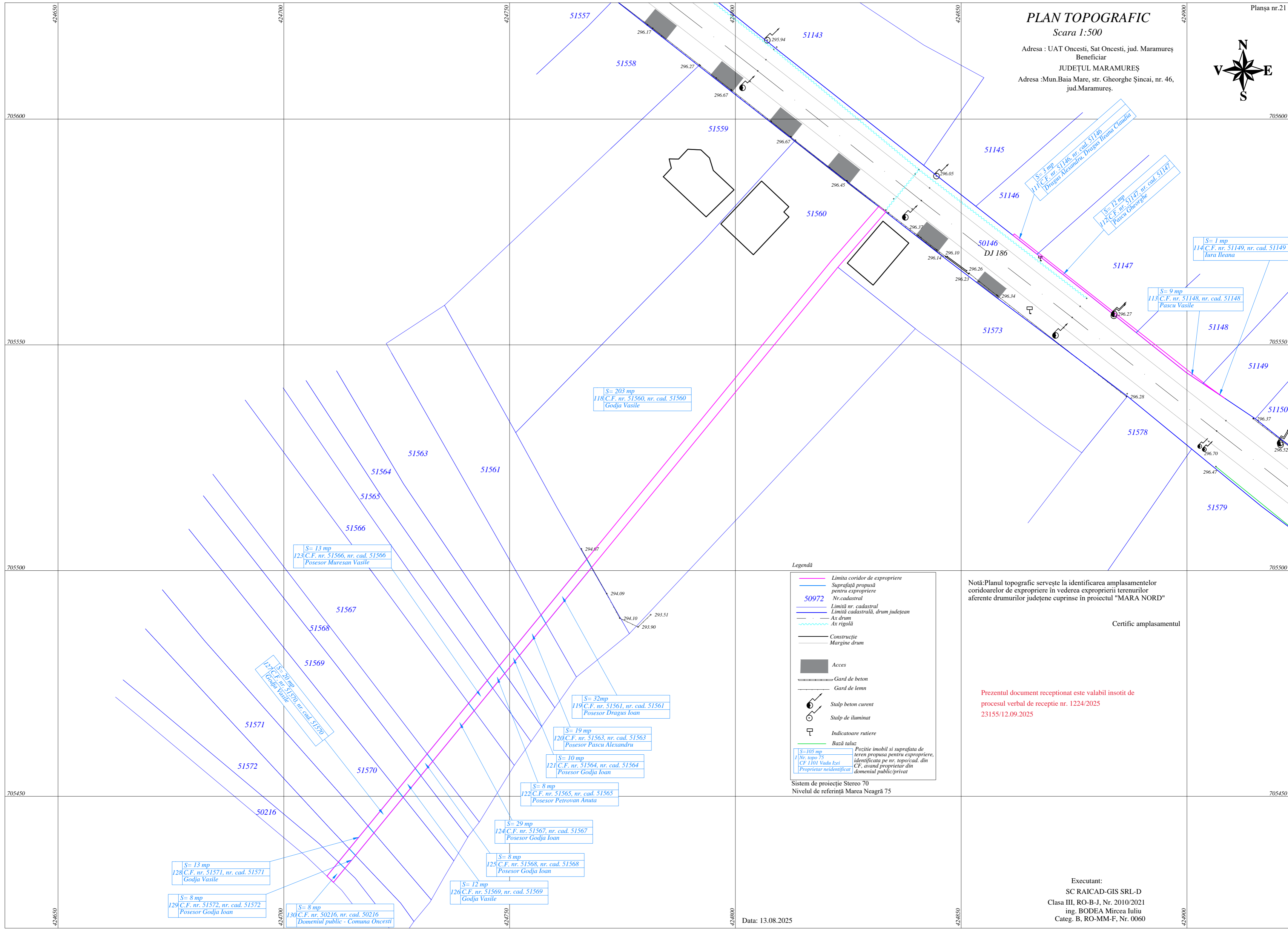
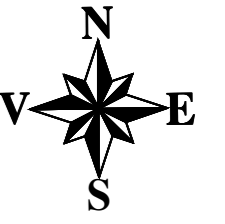

**Legendă**

- Limita coridor de expropriere
- Suprafață propusă pentru expropriere
- 50972 Nr.cadastral
- Limită nr. cadastral
- Limită cadastrală, drum județean
- Ax drum
- Ax rigolă
- Construcție
- Margine drum
- Acces
- Gard de beton
- Gard de lemn
- Stalp beton curent
- Stalp de iluminat
- Indicatoare rutiere
- Bază taluz
- S=105 mp, Nr. topo 75, CF 1101 Vadu Izei, Proprietar neidentificat: Poziție imobil și suprafața de teren propusă pentru expropriere, identificată pe nr. topo/cad. din CF, având proprietar din domeniul public/privat

Sistem de proiecție Stereo 70  
Nivelul de referință Marea Neagră 75

Notă:Planul topografic servește la identificarea amplasamentelor coridoarelor de expropriere în vederea expropriierii terenurilor aferente drumurilor județene cuprinse în proiectul "MARA NORD"

Certific amplasamentul

Prezentul document receptionat este valabil însoțit de procesul verbal de recepție nr. 1224/2025 23155/12.09.2025

Executant:  
SC RAICAD-GIS SRL-D  
Clasa III, RO-B-J, Nr. 2010/2021  
ing. BODEA Mircea Iuliu  
Categ. B, RO-MM-F, Nr. 0060

# PLAN TOPOGRAFIC

Scara 1:500

Adresa : UAT Oncesti, Sat Oncesti, jud. Maramureș  
Beneficiar  
JUDEȚUL MARAMUREȘ  
Adresa : Mun.Baia Mare, str. Gheorghe Șincai, nr. 46,  
jud.Maramureș.

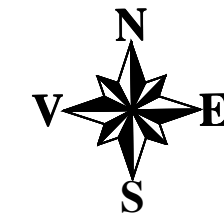

### Legendă

- Limita coridor de expropriere
  - Suprafață propusă pentru expropriere
  - Nr.cadastral
  - Limită nr. cadastral
  - Ax drum
  - Ax rigolă
  - Limită cadastrală, drum județean
  - Construcție
  - Margine drum
  - Acces
  - Gard de beton
  - Drum lateral
  - Stalp beton curent
  - Stalp de iluminat
  - Cămin
  - Rețea apă
  - Indicatoare rutiere
  - Bază taluz
  - Limită UAT
- $S=105 mp$  Pozitie imobil si suprafata de teren propusa pentru expropriere, identificata pe nr. topo/cad. din Nr. topo 75 CF 1101 Vadu Izei Proprietar neidentificat
- $S=3 mp$  117 C.F. nr. 52938, nr. cad. 52938 Domeniul Public - Comuna Oncesti

Sistem de proiectie Stereo 70  
Nivelul de referință Marea Neagră 75

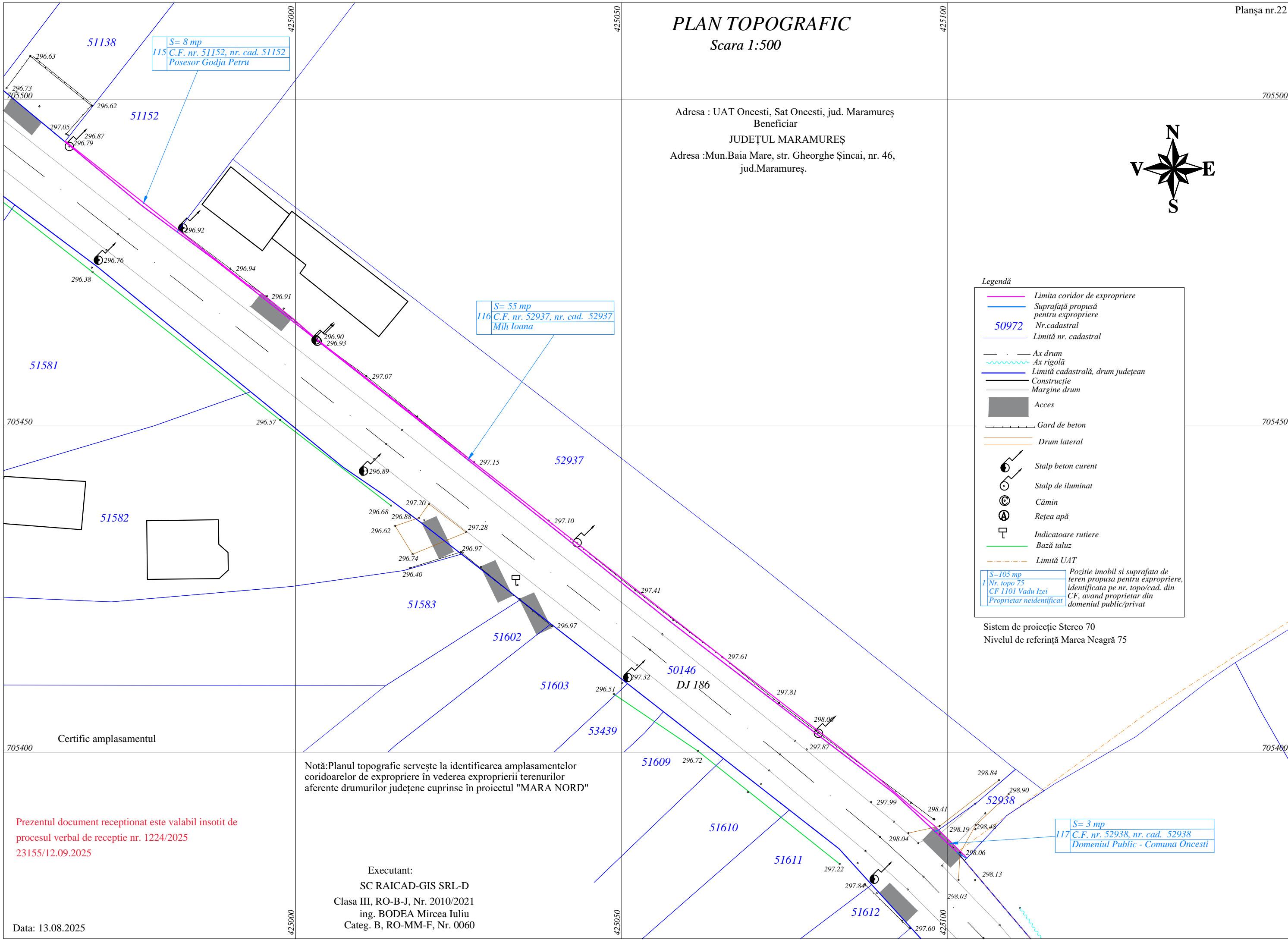

$S=8 mp$   
115 C.F. nr. 51152, nr. cad. 51152  
Posesor Godja Petru

$S=55 mp$   
116 C.F. nr. 52937, nr. cad. 52937  
Mih Ioana

$S=3 mp$   
117 C.F. nr. 52938, nr. cad. 52938  
Domeniul Public - Comuna Oncesti

Notă:Planul topografic servește la identificarea amplasamentelor coridoarelor de expropriere în vederea expropriării terenurilor aferente drumurilor județene cuprinse în proiectul "MARA NORD"

Prezentul document receptionat este valabil insotit de procesul verbal de receptie nr. 1224/2025 23155/12.09.2025

Executant:  
SC RAICAD-GIS SRL-D  
Clasa III, RO-B-J, Nr. 2010/2021  
ing. BODEA Mircea Iuliu  
Categ. B, RO-MM-F, Nr. 0060

Data: 13.08.2025

Certific amplasamentul





# PLAN TOPOGRAFIC

Scara 1:500

Adresa : UAT Bărsana, Sat Nănești, jud. Maramureș  
Beneficiar  
JUDEȚUL MARAMUREȘ  
Adresa : Mun.Baia Mare, str. Gheorghe Șincai, nr. 46,  
jud.Maramureș.

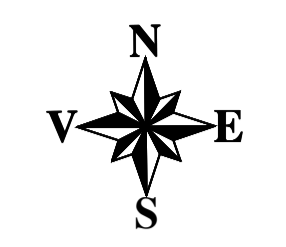

8159/12.09.2025  
PV 1239/18.09.2025

**Legendă**

- Limita coridor de expropriere
- Suprafață propusă pentru expropriere
- Nr.cadastral
- 50972
- Limită nr. cadastral
- Limită cadastrală, drum județean
- As.drum
- As.rigoală
- Trotuar
- Construcție
- Margine drum
- Poduț
- Acces
- Gard de beton
- Gard de lemn
- Drum lateral
- Zid de sprijin
- Poduț transversal
- Stalp beton curent
- Stalp de iluminat
- Cămin
- Rețea apă
- Indicatore rutiere
- Bază sat

Sistem de proiecție Stereo 70  
 Nivelul de referință Marea Neagră 75

S= 156 mp  
148 Nr. topo. 145, CF 2975 Nănești  
Domeniul public - Judetul Maramures

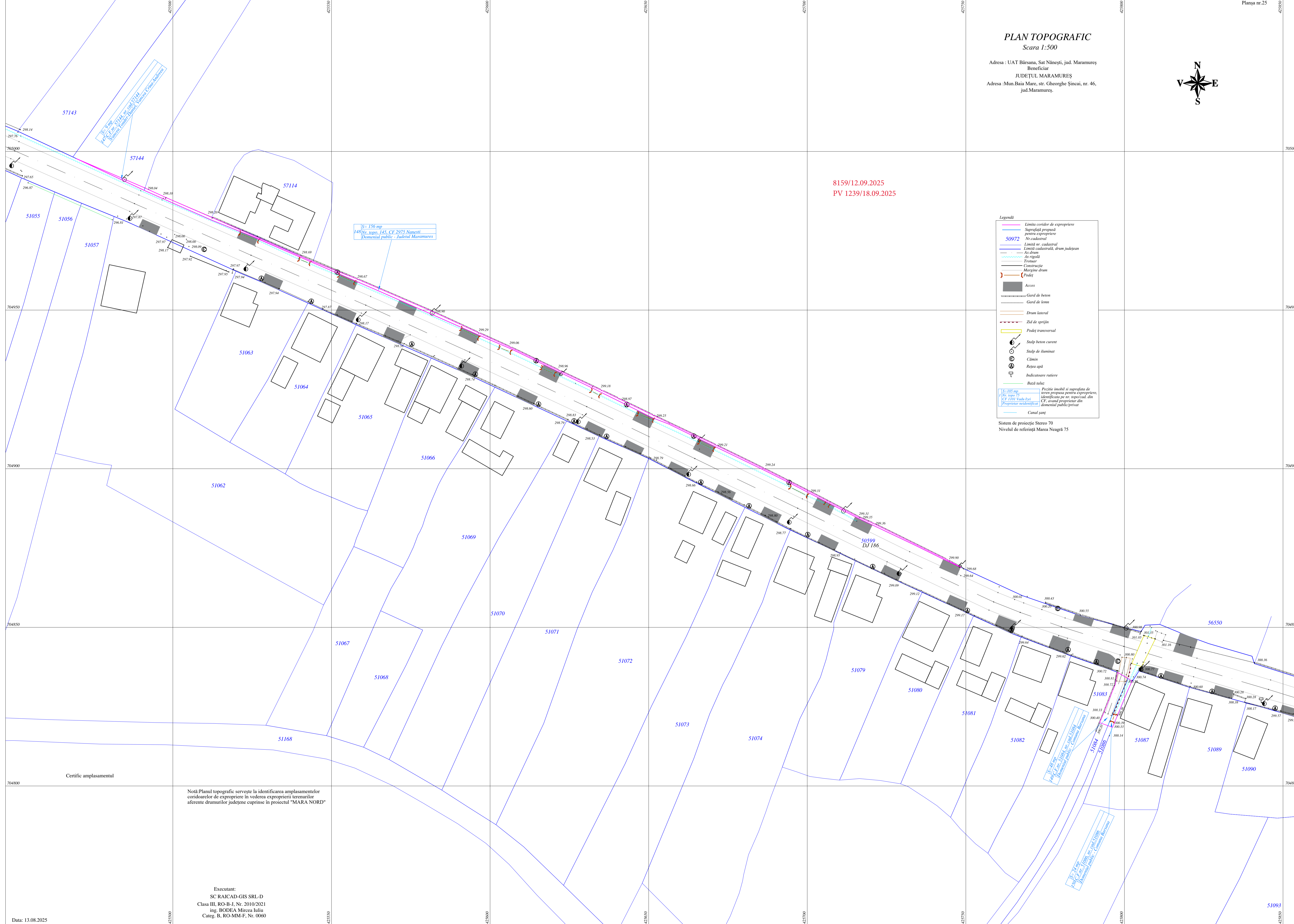

Certific amplasamentul

Notă: Planul topografic servește la identificarea amplasamentelor coridoarelor de expropriere în vederea exproprierii terenurilor aferente drumurilor județene cuprinse în proiectul "MARA NORD"

Executant:  
SC RAICAD-GIS SRL-D  
Clasa III, RO-B-J, Nr. 2010/2021  
ing. BODEA Mircea Iuliu  
Categ. B, RO-MM-F, Nr. 0060

# PLAN TOPOGRAFIC

Scara 1:500

Adresa : UAT Bârsana, Sat Nănești, jud. Maramureș

Beneficiar  
JUDEȚUL MARAMUREȘ

Adresa : Mun.Baia Mare, str. Gheorghe Șincai, nr. 46,  
jud.Maramureș.

Legendă

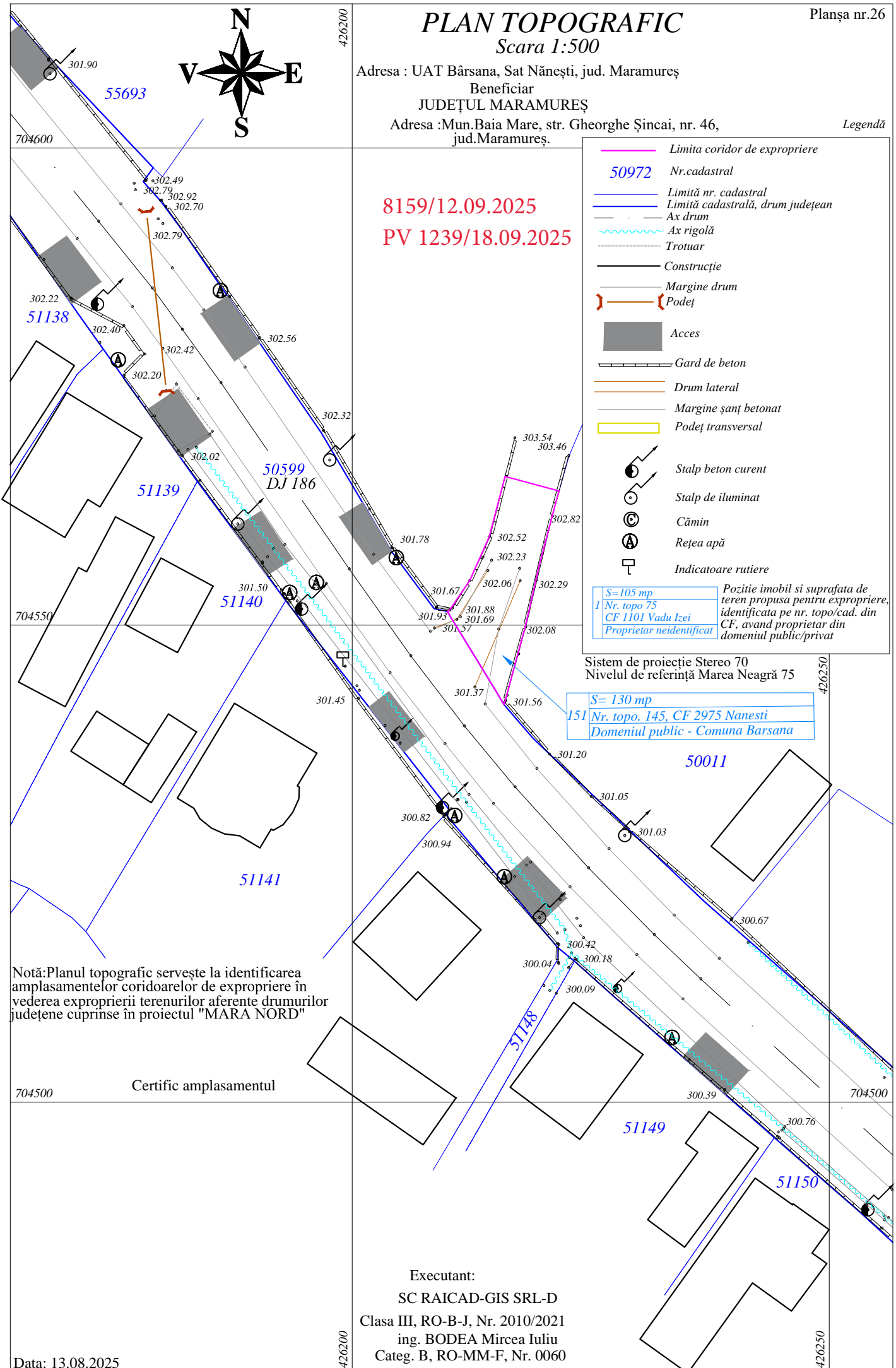

8159/12.09.2025  
PV 1239/18.09.2025

- Limita coridor de expropriere
  - 50972** Nr.cadastral
  - Limită nr. cadastral
  - Limită cadastrală, drum județean
  - Ax drum
  - Ax rigolă
  - Trotuar
  - Construcție
  - Margine drum
  - Podeț
  - Acces
  - Gard de beton
  - Drum lateral
  - Margine șanț betonat
  - Podeț transversal
  - Stalp beton curent
  - Stalp de iluminat
  - Cămin
  - Rețea apă
  - Indicatoare rutiere
- S=105 mp    Poziție imobil și suprafața de teren propusă pentru expropriere, identificată pe nr. topo/cad. din CF 1101 Vadu Izei, având proprietar din domeniul public/privat
- S=130 mp    151 Nr. topo. 145, CF 2975 Nanesti, Domeniul public - Comuna Bârsana

Sistem de proiecție Stereo 70  
Nivelul de referință Marea Neagră 75

Notă: Planul topografic servește la identificarea amplasamentelor coridoarelor de expropriere în vederea expropriării terenurilor aferente drumurilor județene cuprinse în proiectul "MARA NORD"

Certific amplasamentul

Executant:  
SC RAICAD-GIS SRL-D  
Clasa III, RO-B-J, Nr. 2010/2021  
ing. BODEA Mircea Iuliu  
Categ. B, RO-MM-F, Nr. 0060

Data: 13.08.2025

# PLAN TOPOGRAFIC

Scara 1:500

Adresa : UAT Bârsana, Sat Nănești, jud. Maramureș  
Beneficiar

JUDEȚUL MARAMUREȘ

Adresa : Mun.Baia Mare, str. Gheorghe Șincai, nr. 46,  
jud.Maramureș.

Planșa nr.27

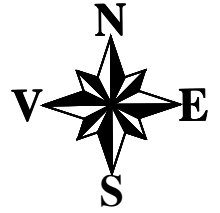

Certific amplasamentul

8159/12.09.2025  
PV 1239/18.09.2025

## Legendă

- Limita coridor de expropriere
  - 50972 Nr.cadastral
  - Limită nr. cadastral
  - Limită cadastrală, drum județean
  - Ax drum
  - Ax rigolă
  - Trotuar
  - Construcție
  - Margine drum
  - Acces
  - Gard de beton
  - Gard de lemn
  - Drum lateral
  - Podeș transversal
  - Stalp beton curent
  - Stalp de iluminat
  - Cămin
  - Reșea apă
  - Indicatoare rutiere
- S=105 mp  
I Nr. topo 75  
CF 1101 Vadu Izei  
Proprietar neidentificat
- Poziție imobil și suprafața de teren propusă pentru expropriere, identificată pe nr. topo/cad. din CF, având proprietar din domeniul public/privat

Notă: Planul topografic servește la identificarea amplasamentelor coridoarelor de expropriere în vederea expropriării terenurilor aferente drumurilor județene cuprinse în proiectul "MARA NORD"

Executant:

SC RAICAD-GIS SRL-D  
Clasa III, RO-B-J, Nr. 2010/2021  
ing. BODEA Mircea Iuliu  
Categ. B, RO-MM-F, Nr. 0060

Sistem de proiecție Stereo 70  
Nivelul de referință Marea Neagră 75

Data: 13.08.2025

# PLAN TOPOGRAFIC

Scara 1:500

Planșa nr.28

704400

426450

704400

Adresa : UAT Bârsana, Sat Nănești, jud. Maramureș  
Beneficiar  
JUDEȚUL MARAMUREȘ  
Adresa :Mun.Baia Mare, str. Gheorghe Șincai, nr. 46,  
jud.Maramureș.

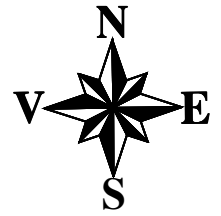

Certific amplasamentul

8159/12.09.2025  
PV 1239/18.09.2025

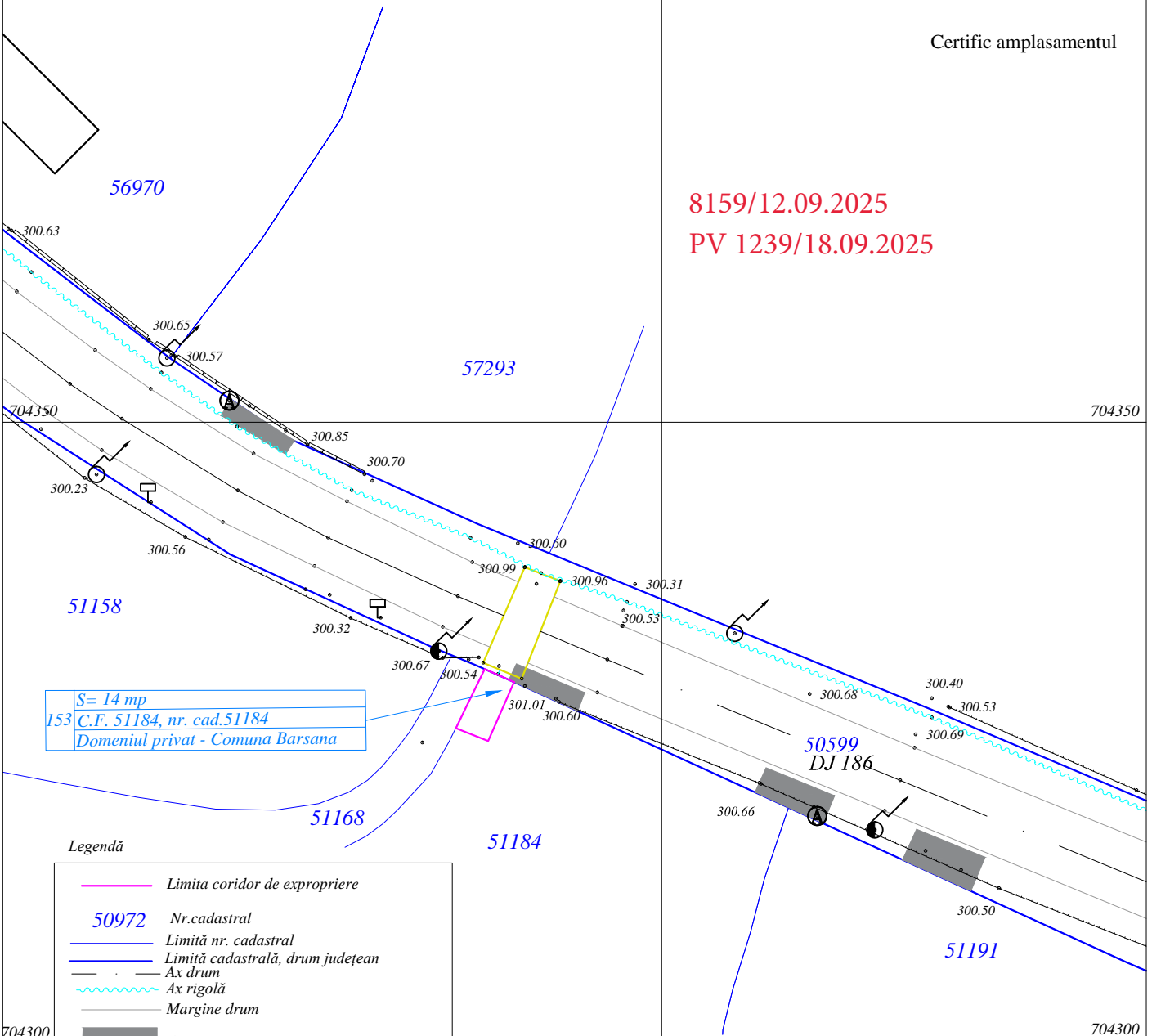

## Legendă

- Limita coridor de expropriere
- 50972 Nr.cadastral
- Limită nr. cadastral
- Limită cadastrală, drum județean
- Ax drum
- Ax rigolă
- Margine drum
- Acces
- Gard de beton
- Gard de lemn
- Podeț transversal
- Stalp beton curent
- Stalp de iluminat
- ⊙ Cămin
- Ⓐ Rețea apă
- ⊥ Indicatoare rutiere

S=105 mp  
1 Nr. topo 75  
CF 1101 Vadu Izei  
Proprietar neidentificat

Pozitie imobil si suprafata de teren propusa pentru expropriere, identificata pe nr. topo/cad. din CF, avand proprietar din domeniul public/privat

Sistem de proiecție Stereo 70  
Nivelul de referință Marea Neagră 75

Data: 13.08.2025

426450

Notă:Planul topografic servește la identificarea amplasamentelor coridoarelor de expropriere în vederea exproprierii terenurilor aferente drumurilor județene cuprinse în proiectul "MARA NORD"

Executant:  
SC RAICAD-GIS SRL-D  
Clasa III, RO-B-J, Nr. 2010/2021  
ing. BODEA Mircea Iuliu  
Categ. B, RO-MM-F, Nr. 0060

# PLAN TOPOGRAFIC

Scara 1:500

Adresa : UAT Bârsana, Sat Nănești, jud. Maramureș

Beneficiar

JUDEȚUL MARAMUREȘ

Adresa : Mun.Baia Mare, str. Gheorghe Șincai, nr. 46,  
jud.Maramureș.

8159/12.09.2025

PV 1239/18.09.2025

Planșa nr.29

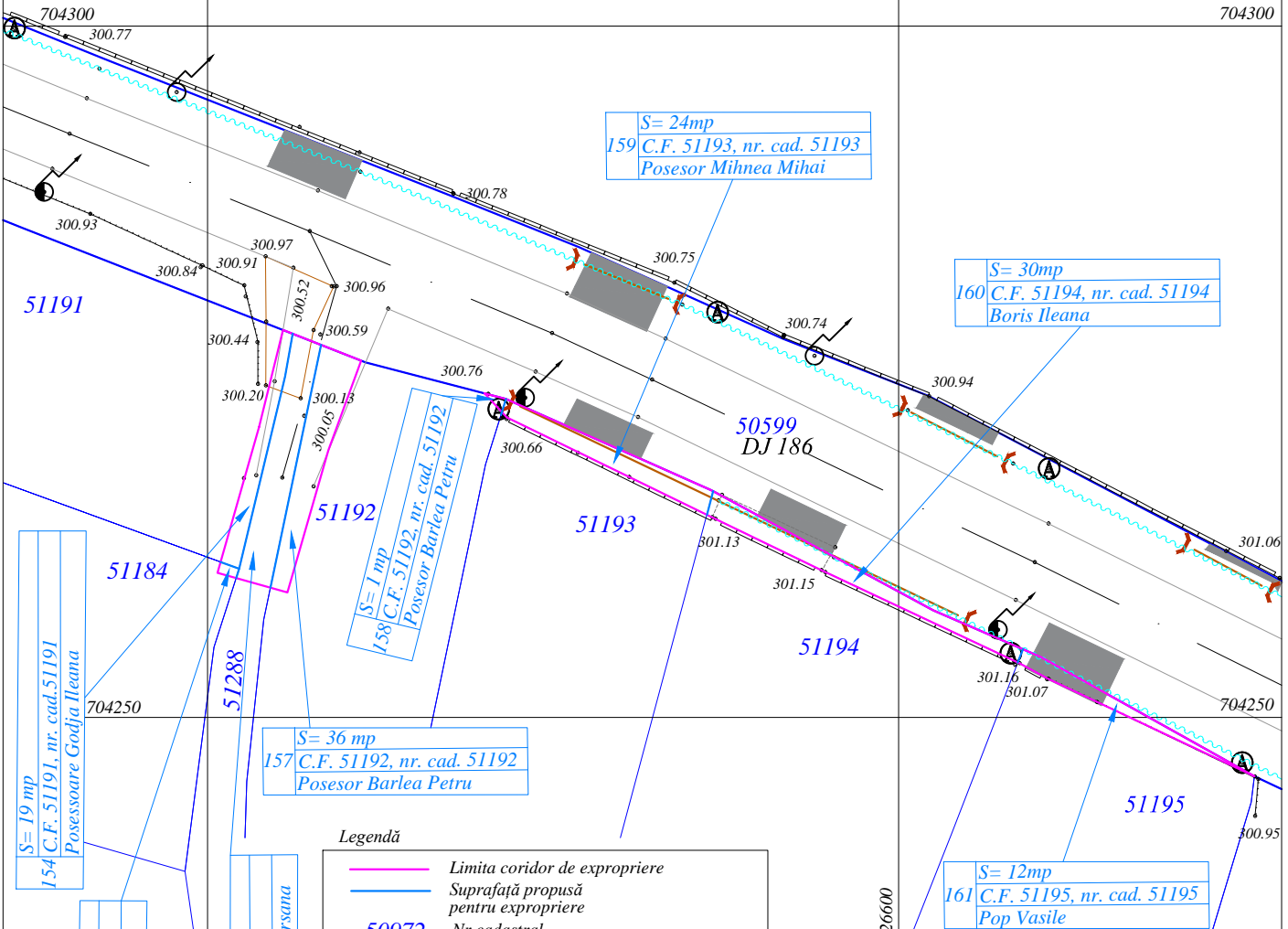
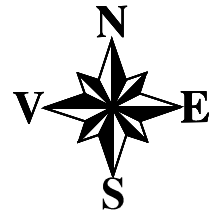

### Legendă

- Limita coridor de expropriere
- Suprafață propusă pentru expropriere
- 50972 Nr.cadastral
- Limită nr. cadastral
- Limită cadastrală, drum județean
- Ax drum
- Ax rigolă
- Trotuar
- Margine drum
- Podeț
- Acces
- Gard de beton
- Gard de lemn
- Drum lateral
- Stalp beton curent
- Stalp de iluminat
- Cămin
- Rețea apă
- Pozitie imobil si suprafata de teren propusa pentru expropriere, identificata pe nr. topo/cad. din CF, avand proprietar din domeniul public/privat

Notă:Planul topografic servește la identificarea amplasamentelor coridoarelor de expropriere în vederea expropriării terenurilor aferente drumurilor județene cuprinse în proiectul "MARA NORD"

Certific amplasamentul

Executant:

SC RAICAD-GIS SRL-D  
Clasa III, RO-B-J, Nr. 2010/2021  
ing. BODEA Mircea Iuliu  
Categ. B, RO-MM-F, Nr. 0060

Data: 13.08.2025

Sistem de proiecție Stereo 70  
Nivelul de referință Marea Neagră 75

# PLAN TOPOGRAFIC

Scara 1:500

Adresa : UAT Bărsana, Sat Năneşti, jud. Maramureş  
Beneficiar  
JUDEȚUL MARAMUREŞ  
Adresa : Mun. Baia Mare, str. Gheorghe Şincai, nr. 46,  
jud. Maramureş.

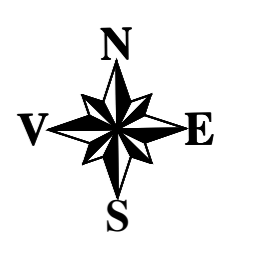

8159/12.09.2025  
PV 1239/18.09.2025

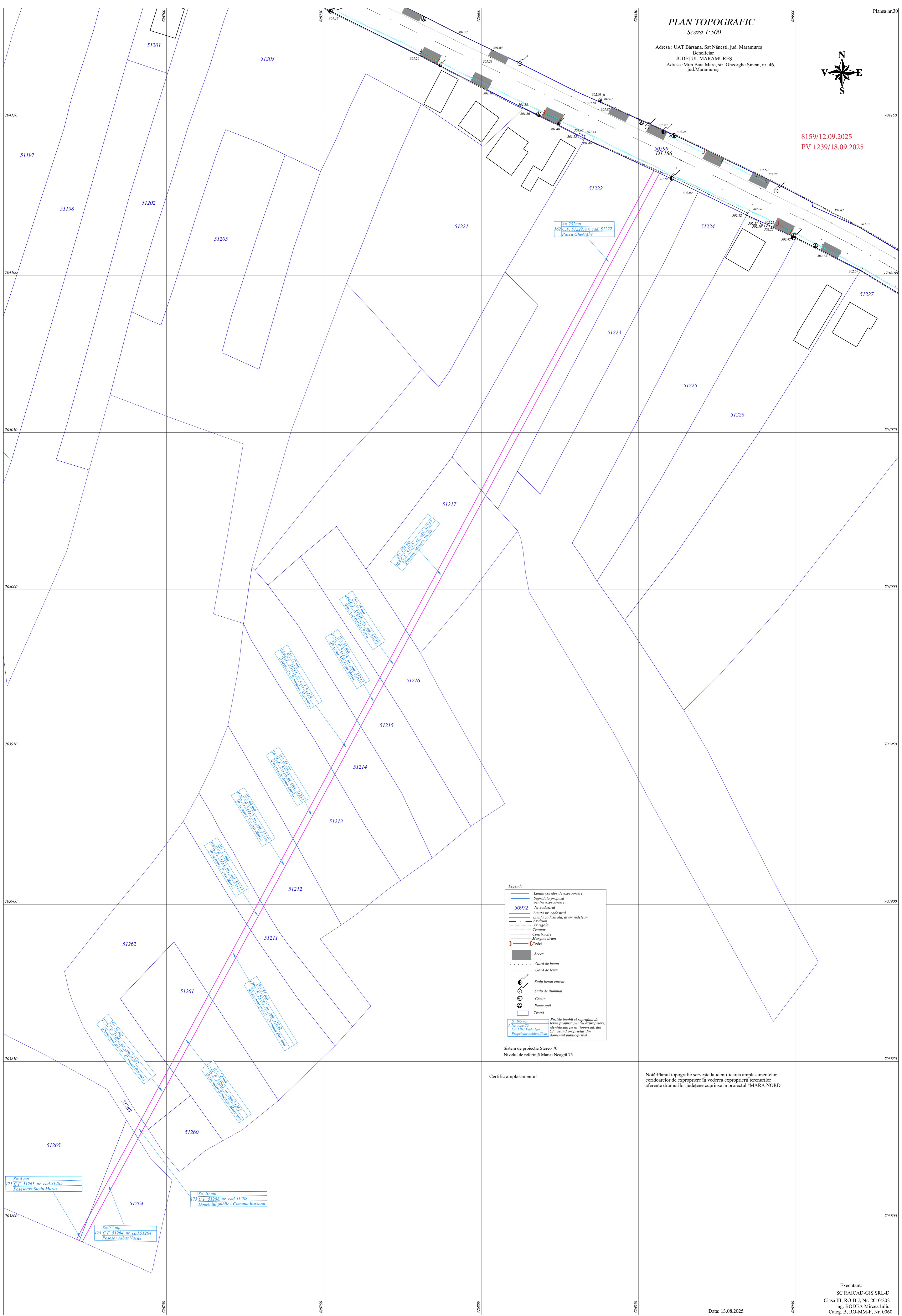

**Legendă**

- Limita coridor de expropriere
- Suprafață propusă pentru expropriere
- 50972 Nr. cadastral
- Limită nr. cadastral
- Limită cadastrală, drum județean
- Ax drum
- Ax rigol
- Trotuar
- Construcție
- Margine drum
- Podet
- Acces
- Gard de beton
- Gard de lemn
- Stalp beton curent
- Stalp de iluminat
- Cămin
- Rețea apă
- Troiță
- Poziție imobil și suprafața de teren propusă pentru expropriere, identificată pe nr. supocad. din CF 1109/ Văduț Fetei
- Proprietar neidentificat
- Proprietar identificat

Sistem de proiecție Stereo 70  
Nivelul de referință Marea Neagră 75

Certific amplasamentul

Notă: Planul topografic servește la identificarea amplasamentelor coridoarelor de expropriere în vederea expropriării terenurilor aferente drumurilor județene cuprinse în proiectul "MARA NORD"

S= 4 mp  
175 C.F. 51265, nr. cad. 51265  
Posezătoare Steluț Maria

S= 10 mp  
173 C.F. 51288, nr. cad. 51288  
Domeniul public - Comuna Bărsana

S= 72 mp  
174 C.F. 51264, nr. cad. 51264  
Posezător Albuț Vasile

# PLAN TOPOGRAFIC

Scara 1:500

Adresa : UAT Bârsana, Sat Nănești și Bârsana, jud. Maramureș  
Beneficiar

JUDEȚUL MARAMUREȘ

Adresa :Mun.Baia Mare, str. Gheorghe Șincai, nr. 46,  
jud.Maramureș.



8159/12.09.2025  
PV 1239/18.09.2025

### Legendă

- Limita coridor de expropriere
  - Suprafață propusă pentru expropriere
  - 50972 Nr.cadastral
  - Limită nr. cadastral
  - Limită cadastrală, drum județean
  - Ax drum
  - Ax rigolă
  - Construcție
  - Margine drum
  - Podet
  - Acces
  - Gard de beton
  - Gard de lemn
  - Drum lateral
  - Vale
  - Podet transversal
  - Stalp beton curent
  - Stalp de iluminat
  - Cămin
  - Rețea apă
  - Indicatoare rutiere
  - Taluz
  - Canal șanț
- S=105 mp Poziție imobil și suprafața de teren propusă pentru expropriere, identificată pe nr. topo/cad. din CF, având proprietar din domeniul public/privat

Sistem de proiecție Stereo 70  
Nivelul de referință Marea Neagră 75

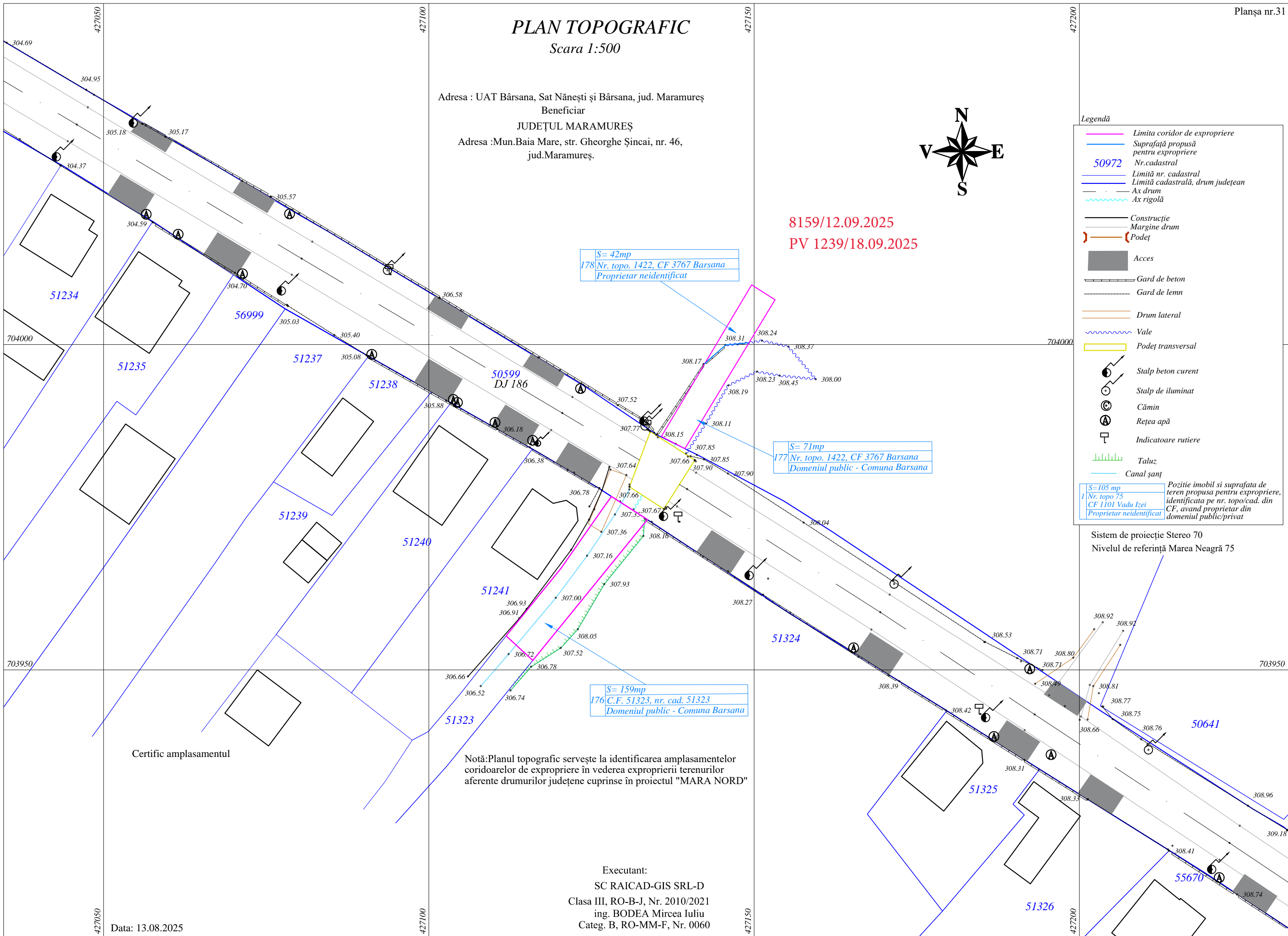

S= 42mp  
178 Nr. topo. 1422, CF 3767 Barsana  
Proprietar neidentificat

S= 71mp  
177 Nr. topo. 1422, CF 3767 Barsana  
Domeniul public - Comuna Barsana

S= 159mp  
176 C.F. 51323, nr. cad. 51323  
Domeniul public - Comuna Barsana

Notă: Planul topografic servește la identificarea amplasamentelor coridoarelor de expropriere în vederea expropriării terenurilor aferente drumurilor județene cuprinse în proiectul "MARA NORD"

Executant:  
SC RAICAD-GIS SRL-D  
Clasa III, RO-B-J, Nr. 2010/2021  
ing. BODEA Mircea Iuliu  
Categ. B, RO-MM-F, Nr. 0060

Data: 13.08.2025

# PLAN TOPOGRAFIC

Scara 1:500

Adresa : UAT Bârsana, Comuna Bârsana, jud. Maramureș

Beneficiar

JUDEȚUL MARAMUREȘ

Adresa : Mun.Baia Mare, str. Gheorghe Șincai, nr. 46, jud.Maramureș.

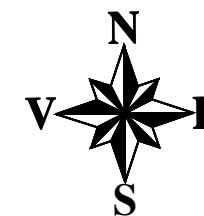

### Legendă

- Limita coridor de expropriere
  - Suprafață propusă pentru expropriere
  - Nr.cadastral
  - Limită nr. cadastral
  - Limită cadastrală, drum județean
  - Ax drum
  - Ax rigolă
  - Trotuar
  - Construcție
  - Margine drum
  - Acces
  - Gard de beton
  - Gard de lemn
  - Drum lateral
  - Stalp beton curent
  - Stalp de iluminat
  - Cămin
  - Rețea apă
  - Indicatoare rutiere
  - Bază taluz
- S=105 mp  
1 Nr. topo 75  
CF 1101 Vadu Izei  
Proprietar neidentificat
- Poziție imobil și suprafața de teren propusă pentru expropriere, identificată pe nr. topo/cad. din CF, având proprietar din domeniul public/privat

8159/12.09.2025  
PV 1239/18.09.2025

Notă: Planul topografic servește la identificarea amplasamentelor coridoarelor de expropriere în vederea exproprierii terenurilor aferente drumurilor județene cuprinse în proiectul "MARA NORD"

Sistem de proiecție Stereo 70  
Nivelul de referință Marea Neagră 75

Certific amplasamentul

Executant:  
SC RAICAD-GIS SRL-D  
Clasa III, RO-B-J, Nr. 2010/2021  
ing. BODEA Mircea Iuliu  
Categ. B, RO-MM-F, Nr. 0060

Data: 13.08.2025

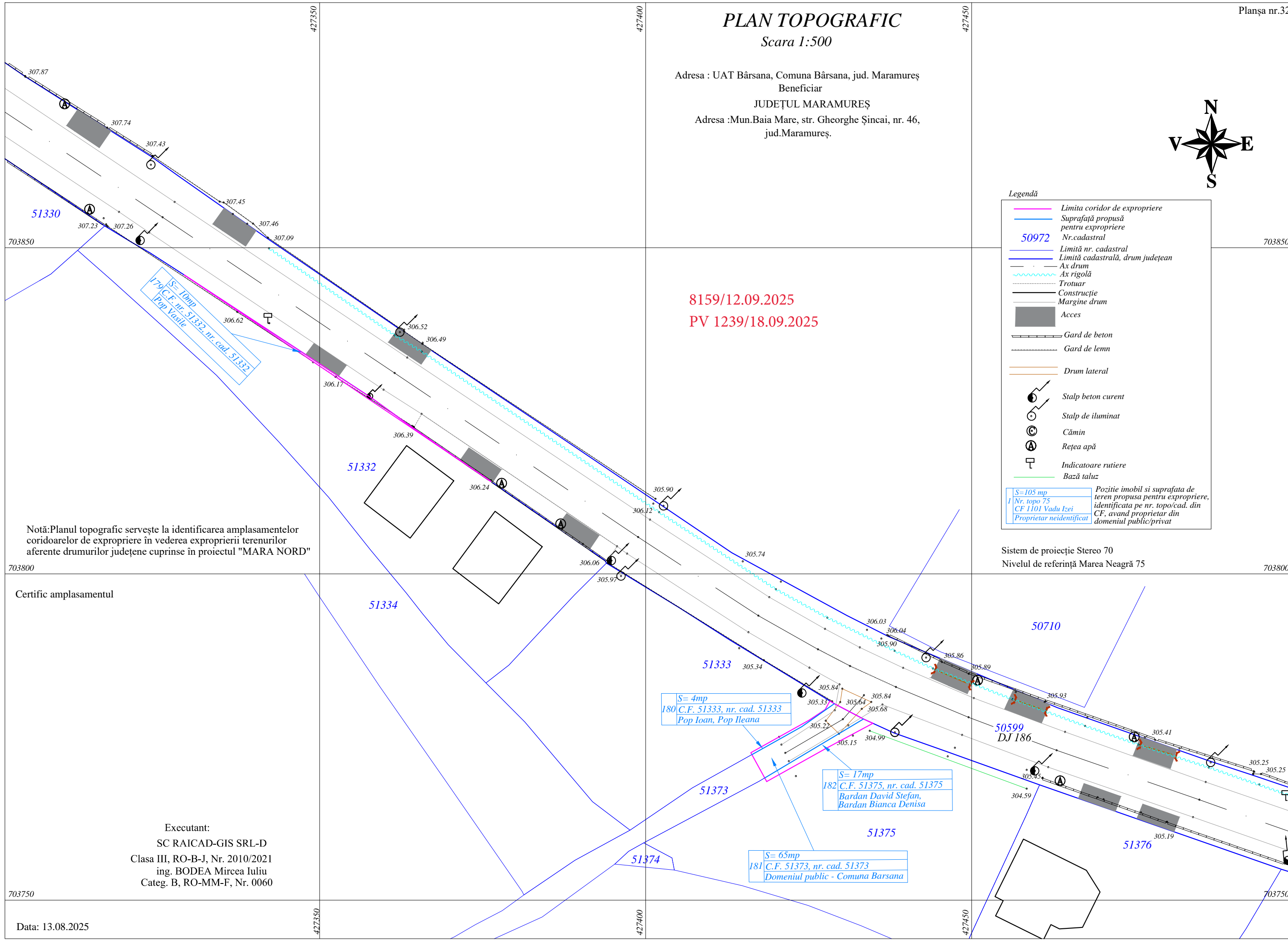

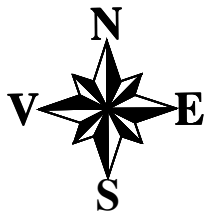

# PLAN TOPOGRAFIC

Scara 1:500

Adresa : UAT Bârsana, Comuna Bârsana, jud. Maramureș

Beneficiar

JUDEȚUL MARAMUREȘ

Adresa : Mun.Baia Mare, str. Gheorghe Șincai, nr. 46,  
jud.Maramureș.

Planșa nr.33

427750

703750

703750

Certific amplasamentul

8159/12.09.2025  
PV 1239/18.09.2025

Legendă

- Limita coridor de expropriere
  - 50972 Nr.cadastral
  - Limită nr. cadastral
  - Limită cadastrală, drum județean
  - Ax drum
  - Ax rigolă
  - Construcție
  - Margine drum
  - (Podet)
  - Acces
  - Gard de beton
  - Gard de lemn
  - Tub
  - Stalp beton curent
  - Stalp de iluminat
  - Rețea apă
  - Indicatoare rutiere
  - Bază taluz
- S=105 mp  
Nr. topo 75  
CF 1101 Vadu Izei  
Proprietar neidentificat
- S=16 mp  
183 Nr. topo. 1627, CF 3514 Barsana  
Domeniul public - Judetul Maramures
- Pozitie imobil si suprafata de teren propusa pentru expropriere, identificata pe nr. topo/cad. din CF, avand proprietar din domeniul public/privat

Sistem de proiectie Stereo 70

Nivelul de referință Marea Neagră 75

703700

703700

304.03

304.10

304.78

51437

51440

51441

51442

304.15

304.58

304.62

304.65

50599  
DJ 186

304.75

303.12

304.02

51446

303.81

304.35

51447

51448

304.86

304.99

303.82

304.56

51449

703650

703650

Notă:Planul topografic servește la identificarea amplasamentelor coridoarelor de expropriere în vederea expropriării terenurilor aferente drumurilor județene cuprinse în proiectul "MARA NORD"

51450

Executant:

SC RAICAD-GIS SRL-D

Clasa III, RO-B-J, Nr. 2010/2021

ing. BODEA Mircea Iuliu

Categ. B, RO-MM-F, Nr. 0060

Data: 13.08.2025

427700

427750



# PLAN TOPOGRAFIC

Scara 1:500

Adresa : UAT Bârsana, Comuna Bârsana, jud. Maramureș  
Beneficiar

JUDEȚUL MARAMUREȘ

Adresa :Mun.Baia Mare, str. Gheorghe Șincai, nr. 46,  
jud.Maramureș.

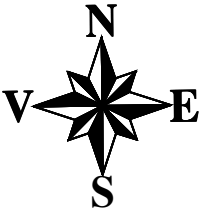

8159/12.09.2025  
PV 1239/18.09.2025

S= 94mp  
216 Nr. topo. 4, CF 4 Barsana  
Domeniul public - Comuna Barsana

S= 71mp  
217 Nr. topo. 655/4, CF 5576 Barsana  
Domeniul public - Comuna Barsana

**Legendă**

- Limita coridor de expropriere
- Suprafață propusă pentru expropriere
- Nr.cadastral
- Limită nr. cadastral
- Limită cadastrală, drum județean
- Ax drum
- Ax rigolă
- Trotuar
- Construcție
- Margine drum
- Podeț
- Acces
- Gard de beton
- Gard de lemn
- Drum lateral
- Margine șanț betonat
- Tub
- Stalp beton curent
- Stalp de iluminat
- Rețea apă
- Indicatoare rutiere

S=105 mp  
1 Nr. topo 75  
CF 1101 Vadu Izei  
Proprietar neidentificat

Poziție imobil și suprafața de teren propusă pentru expropriere, identificată pe nr. topo/cad. din CF, având proprietar din domeniul public/privat

Notă:Planul topografic servește la identificarea amplasamentelor coridoarelor de expropriere în vederea expropriării terenurilor aferente drumurilor județene cuprinse în proiectul "MARA NORD"

Certific amplasamentul

Executant:  
SC RAICAD-GIS SRL-D  
Clasa III, RO-B-J, Nr. 2010/2021  
ing. BODEA Mircea Iuliu  
Categ. B, RO-MM-F, Nr. 0060

Data: 13.08.2025

Sistem de proiecție Stereo 70  
Nivelul de referință Marea Neagră 75

703000

703000

702950

702950

702900

702900

428800

428850

428900

428800

428850

428900

# PLAN TOPOGRAFIC

Scara 1:500

Adresa : UAT Bârsana, Comuna Bârsana, jud. Maramureș

Beneficiar

JUDEȚUL MARAMUREȘ

Adresa : Mun.Baia Mare, str. Gheorghe Șincai, nr. 46,  
jud.Maramureș.

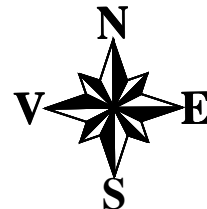

Legendă

	Limita coridor de expropriere
	Suprafață propusă pentru expropriere
	Nr.cadastral
	Limită nr. cadastral
	Limită cadastrală, drum județean
	Ax drum
	Ax rigolă
	Trotuar
	Construcție
	Margine drum
	Podeț
	Acces
	Gard de beton
	Gard de lemn
	Drum lateral
	Margine șanț betonat
	Stalp beton curent
	Stalp de iluminat
	Cămin
	Rețea apă
	Indicatoare rutiere

*S=105 mp*  
1 Nr. topo 75  
CF 1101 Vadu Izei  
Proprietar neidentificat

Poziție imobil și suprafața de teren propusă pentru expropriere, identificată pe nr. topo/cad. din CF, având proprietar din domeniul public/privat

702950

702950

702900

702900

*S=66mp*  
218 Nr. topo. 14/2, CF 5576 Barsana  
Proprietar neidentificat

8159/12.09.2025  
PV 1239/18.09.2025

Sistem de proiecție Stereo 70  
Nivelul de referință Marea Neagră 75

Certific amplasamentul

50599  
DJ 186

53015

*S=76mp*  
219 Nr. topo. 14/2, CF 5576 Barsana  
Domeniul public - Comuna Barsana

55656

50898

Notă: Planul topografic servește la identificarea amplasamentelor coridoarelor de expropriere în vederea expropriării terenurilor aferente drumurilor județene cuprinse în proiectul "MARA NORD"

702850

702850

Executant:  
SC RAICAD-GIS SRL-D  
Clasa III, RO-B-J, Nr. 2010/2021  
ing. BODEA Mircea Iuliu  
Categ. B, RO-MM-F, Nr. 0060

Data: 13.08.2025

429000

429050

# PLAN TOPOGRAFIC

Scara 1:500

Adresa : UAT Bărsana, Comuna Bărsana, jud. Maramureș  
Beneficiar  
JUDEȚUL MARAMUREȘ  
Adresa : Mun.Baia Mare, str. Gheorghe Șincai, nr. 46,  
jud.Maramureș.

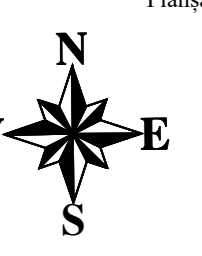

8159/12.09.2025  
PV 1239/18.09.2025



**Legendă**

- Limita coridor de expropriere
- Suprafață propusă pentru expropriere
- 50972 Nr. cadastral
- Limită nr. cadastral
- Limită cadastrală, drum județean
- Ax drum
- Ax rigolă
- Trotuar
- Construcție
- Margine drum
- Podet
- Acces
- Gard de beton
- Gard de lemn
- Drum lateral
- Zid de sprijin
- Parapet
- Margine sanș betonat
- Podet transversal
- Sculp beton curant
- Sculp de iluminat
- Rețea apă
- Indicatoare raziere
- Acostament
- Platformă pietris

— Puncte mobili și suprafața de teren propusă pentru expropriere, identificată pe nr. topo/cad. din CF. actual proprietar din CF. actual proprietar din Proprietar neidentificat

Sistem de proiecție Stereo 70  
Nivelul de referință Marea Neagră 75

Certific amplasamentul

Notă: Planul topografic servește la identificarea amplasamentelor coridoarelor de expropriere în vederea exproprierii terenurilor aferente drumurilor județene cuprinse în proiectul "MARA NORD"

Executant:  
SC RAICAD-GIS SRL-D  
Clasa III, RO-B-J, Nr. 2010/2021  
ing. BODEA Mircea Iuliu  
Categ. B, RO-MM-F, Nr. 0060

Data: 13.08.2025

# PLAN TOPOGRAFIC

Scara 1:500

Adresa : UAT Bârsana, Comuna Bârsana, jud. Maramureș  
Beneficiar

JUDEȚUL MARAMUREȘ

Adresa :Mun.Baia Mare, str. Gheorghe Șincai, nr. 46,  
jud.Maramureș.

Certific amplasamentul

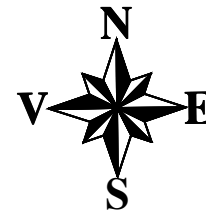



8159/12.09.2025

PV 1239/18.09.2025

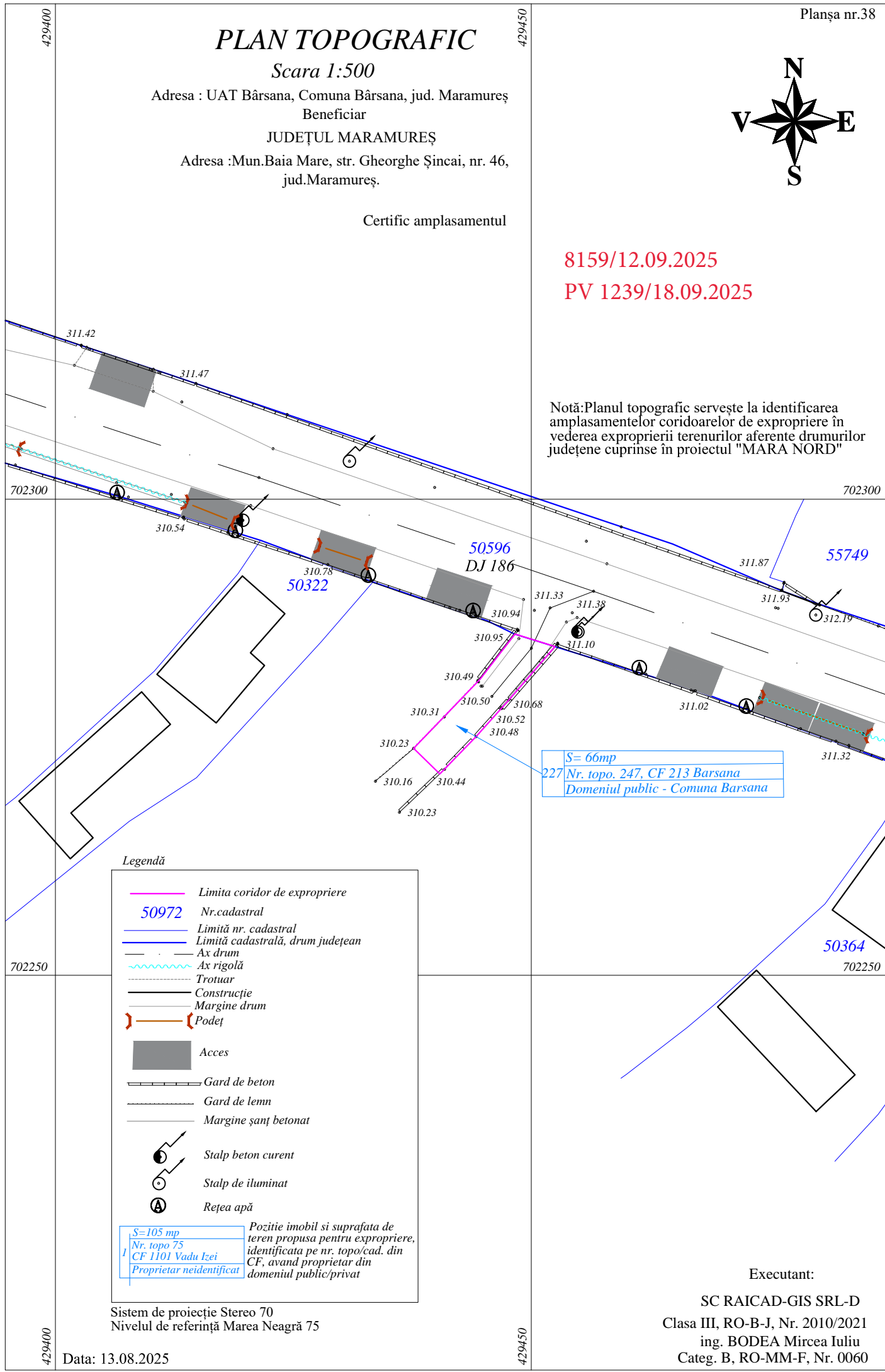
Notă:Planul topografic servește la identificarea amplasamentelor coridoarelor de expropriere în vederea expropriării terenurilor aferente drumurilor județene cuprinse în proiectul "MARA NORD"



### Legendă

- Limita coridor de expropriere
- 50972 Nr.cadastral
- Limită nr. cadastral
- Limită cadastrală, drum județean
- Ax drum
- ~ Ax rigolă
- - - Trotuar
- Construcție
- Margine drum
- } } Podeț
- Acces
- Gard de beton
- Gard de lemn
- Margine șanț betonat
-  Stalp beton curent
-  Stalp de iluminat
-  Rețea apă

S=105 mp  
Nr. topo 75  
CF 1101 Vadu Izei  
Proprietar neidentificat Poziție imobil și suprafața de teren propusă pentru expropriere, identificată pe nr. topo/cad. din CF, având proprietar din domeniul public/privat

Sistem de proiecție Stereo 70  
Nivelul de referință Marea Neagră 75

Data: 13.08.2025

Executant:

SC RAICAD-GIS SRL-D  
Clasa III, RO-B-J, Nr. 2010/2021  
ing. BODEA Mircea Iuliu  
Categ. B, RO-MM-F, Nr. 0060

Lista imobilelor proprietate privată supuse exproprierii, situate pe amplasamentul lucrării de utilitate publică de interes județean „Reabilitare DJ 186 Vadu Izei (DN 18) – Oncești – Nănești – Bârsana (DJ 185)”, obiectiv de investiții cuprins în proiectul MaraNord, de pe raza comunelor Vadu Izei, Oncești și Bârsana, județul Maramureș, Lista proprietarilor ce vor fi expropriați precum și sumele individuale aferente despăgubirilor

UAT VADU IZEI

Nr. crt.	Poz. Imobil PAD	Proprietari	Nr. cad./ topo	Nr. CF	Intravilan/ extravilan	Cat. Folosință	Suprafață totală (mp)	Suprafața terenului de expropriat (mp)	Valoarea despăgubirii terenului cf Legii 255/2010 (lei)
1	1	Proprietar neidentificat	76	1101	Intravilan	DR	1367	105	4,725
2	3	Virsta Ioan Vasile	50078	50078	Intravilan	DR	1348	17	765
3	7	Moldovan Vasile, Moldovan Stefan, Ardelean Maria, Moldovan Sorin Daniel, Moldovan Ioan Marius, Moldovan Ioan, Moldovan Mihai, Moldovan Vasile, Moldovan Gheorghe.	50310	50310	Intravilan	DR	9719	8	360
4	10	Leschian Gavriila	50443	50443	Intravilan	DR	2686	8	360
5	17	Proprietar neidentificat	1506/6/2	959	Intravilan	F	14149	1	45
6	18	Michis Ioan Marin	51651	51651	Intravilan	F	881	34	1,530
7	19	Proprietar neidentificat	1506/6/2	959	Intravilan	F	14149	15	675
8	20	Proprietar neidentificat	1506/6/2	959	Intravilan	CC	14149	25	1,125
9	21	Proprietar neidentificat	1506/6/2	959	Intravilan	CC	14149	1	45
10	29	Began Danut Alexandru, Began Mihaela	50599	50599	Intravilan	F	429	63	2,835
11	30	Proprietar neidentificat	1043	814	Intravilan	F	8805	176	7,920
12	32	Oros Ioan	50174	50174	Intravilan	F	1137	23	1,035

13	33	Ardelean Marius Ioan	50154	50154	Intravilan	CC	1298	14	630
14	35	Anania Sebastian-Petru, Anania Mariuta	50100	50100	Intravilan	F	569	72	3,240
15	36	Petrovan Dragos Marian	51631	51631	Intravilan	F	1400	351	15,795
16	37	Proprietar neidentificat	1043	814	Intravilan	F	8805	307	13,815
17	38	Teleptean Anuta	51029	2069	Intravilan	F	241	114	5,130
18	39	Proprietar neidentificat	1020/a	785	Intravilan	F	8769	170	7,650
19	40	Zelee Constantin-Marcel, Zelee Anuta	51660	51660	Intravilan	F	2407	26	1,170
20	41	Posesori: Zelee Constantin-Marcel, Zelee Anuta	51852	51852	Intravilan	F	2436	74	3,330
21	43	Proprietar neidentificat	1037/a/4/2	51585	Intravilan	F	1317	58	2,610
22	44	Hotea Ileana, Hotea Ioana, Tomsa Anuta, Arba Todora	50317	50317	Intravilan	F	1520	11	495
23	45	Proprietar neidentificat	1043	814	Intravilan	F	8805	69	3,105
24	46	Unger Samuel Elisei, Unger Maria	50403	50403	Intravilan	F	1415	259	11,655
25	47	Proprietar neidentificat	1043	814	Intravilan	F	8805	36	1,620
26	48	Ardelean Vasile, Ardelean Maria	51575	51575	Intravilan	F	1460	20	900
27	49	Proprietar neidentificat	1043	814	Intravilan	F	8805	35	1,575
28	50	Proprietar neidentificat	1023	1247	Intravilan	F	2751	203	9,135
29	51	Proprietar neidentificat	1013	1035	Intravilan	F	6560	118	5,310
30	52	Proprietar neidentificat	1007/7	992	Intravilan	F	2697	217	9,765
<b>TOTAL</b>								2630	<b>118,350</b>

**UAT ONCEȘTI**

<b>Nr. crt.</b>	<b>Poz. Imobil PAD</b>	<b>Proprietari</b>	<b>Nr. cad./ topo</b>	<b>Nr. CF</b>	<b>Intravilan/ extravilan</b>	<b>Cat. Folosință</b>	<b>Suprafață totală (mp)</b>	<b>Suprafața terenului de expropriat (mp)</b>	<b>Valoarea despagubirii terenului cf Legii 255/2010 (lei)</b>
1	53	Petrovan Dorel	52244	52244	Intravilan	F	3040	119	5,355
2	55	Posesor: Rednic Ioan	52161	52161	Intravilan	F	5113	28	1,260
3	56	Posesori: Godja Ioan și Godja Marisca	52966	52966	Intravilan	F	2388	25	1,125
4	57	Proprietar neidentificat	5762/2	51033	Intravilan	F	994	25	1,125
5	58	Posesor: Buda Nicolae-Adrian	52163	52163	Intravilan	F	1255	8	360
6	59	Comuna Oncești	52164	52164	Intravilan	F	354	25	1,125
7	60	Posesor: Fodorut Vasile	52165	52165	Intravilan	F	1037	49	2,205
8	62	Posesoare: Dunca Anuta	52199	52199	Intravilan	F	1859	24	1,080
9	63	Posesoare: Negrea Anuta	52218	52218	Intravilan	F	77	12	540
10	65	Posesor: Godja Petru	52222	52222	Intravilan	F	1208	3	135
11	66	Posesoare: Negrea Anuta	52223	52223	Intravilan	F	2067	40	1,800
12	67	Proprietar neidentificat	5762/2	51033	Intravilan	F	994	30	1,350
13	68	Ivanciuc Ioan, Ivanciuc Maria	52941	52941	Intravilan	F	3348	19	855
14	69	Ivanciuc Ioan, Ivanciuc Maria	51008	51008	Intravilan	F	3311	20	900
15	70	Proprietar neidentificat	5762/2	51033	Intravilan	F	994	20	900
16	71	Posesori: Iura Vasile, Iura Ioana	52016	52016	Intravilan	F	1733	4	180
17	72	Proprietar neidentificat	5762/2	51033	Intravilan	F	994	3	135
18	73	Posesor: Godja Ioan Matei	53501	53501	Intravilan	F	7265	5	225
19	74	Iura Gheorghe	53478	53478	Intravilan	F	2549	4	180
20	75	Proprietar neidentificat	5758/2	51535	Intravilan	F	-	5	225
21	76	Pascu Maria	51036	51036	Intravilan	F	2243	9	405
22	77	Negrea Petru, Negrea Maria	50091	50091	Intravilan	F	4205	20	900

23	78	Dragus Ion, Dragus Maria	50320	50320	Intravilan	F	2118	4	180
24	79	Godja Matei, Godja Maria	52234	52234	Intravilan	F	1000	24	1,080
25	81	Proprietar neidentificat	5695	722	Intravilan	F	1618	13	585
26	83	Proprietar neidentificat	5670	53487	Intravilan	F	809	184	8,280
27	85	Proprietar neidentificat	5661/a	3749	Intravilan	F	1079	35	1,575
28	86	Grigor Vasile, Grigor Ana	51951	51951	Intravilan	F	1193	89	4,005
29	87	Sas Mariana Ileana, Sas Ioan	51970	51970	Intravilan	F	2420	43	1,935
30	101	Ceorba Liliana-Daniela, Ceorba Emilia-Maria, Ceorba Raul-Daniel.	52946	52946	Intravilan	CC	1730	17	765
31	109	Iura Petru	51547	51547	Intravilan	F	4195	113	5,085
32	111	Dragus Alexandru, Dragus Ileana Claudia	51146	51146	Intravilan	F	1579	3	135
33	112	Pascu Gheorghe	51147	51147	Intravilan	F	2711	12	540
34	113	Pascu Vasile	51148	51148	Intravilan	F	1918	9	405
35	114	Iura Ileana	51149	51149	Intravilan	F	1551	1	45
36	115	Posesor: Godja Petru	51152	51152	Intravilan	F	2503	8	360
37	116	Mih Ioana	52937	52937	Intravilan	F	2200	55	2,475
38	118	Godja Vasile	51560	51560	Intravilan	F	4417	203	9,135
39	119	Posesor: Dragus Ioan	51561	51561	Intravilan	F	1270	32	1,440
40	120	Posesor: Pascu Alexandru	51563	51563	Intravilan	F	2200	19	855
41	121	Posesor: Godja Ioan	51564	51564	Intravilan	F	1167	10	450
42	122	Posesor: Petrovan Anuta	51565	51565	Intravilan	F	781	8	360
43	123	Posesor: Muresan Vasile	51566	51566	Intravilan	F	1433	13	585
44	124	Posesor: Godja Ioan	51567	51567	Intravilan	F	2611	29	1,305
45	125	Posesor: Godja Ioan	51568	51568	Intravilan	F	770	8	360
46	126	Godja Vasile	51569	51569	Intravilan	F	1191	12	540
47	127	Godja Vasile	51570	51570	Intravilan	F	2130	20	900
48	128	Pașcu Vasile	51571	51571	Extravilan	F	1480	13	39

49	129	Posesor: Godja Ioan	51572	51572	Extravilan	F	2170	8	24
50	131	Birsan Ioan	51615	51615	Intravilan	F	18784	113	5,085
51	132	Ioanes Ana-Maria, Zecca Massimiliano	51634	51634	Intravilan	F	2831	297	13,365
<b>TOTAL</b>								1415	<b>62,793</b>

### UAT BÂRSANA

Nr. crt.	Poz. Imobil PAD	Proprietari	Nr. cad./ topo	Nr. CF	Intravilan/ extravilan	Cat. Folosință	Suprafață totală (mp)	Suprafața terenului de expropriat (mp)	Valoarea despagubirii terenului cf Legii 255/2010 (lei)
<b>SATUL NANESTI</b>									
1	134	Pascu Ioan	53282	53282	Intravilan	F	4024	18	450
2	135	Pascu Ioan	53282	53282	Intravilan	F	4024	87	2,175
3	137	Ananie Ileana	53285	53285	Intravilan	F	3323	174	4,350
4	138	Posesoare: Iura Niang Gabriela	53286	53286	Intravilan	F	1451	86	2,150
5	139	Botis Vasile	53288	53288	Intravilan	F	2349	53	1,325
6	140	Posesor: Godja Ion	53294	53294	Intravilan	F	2823	43	1,075
7	141	Posesoare: Vancea Maria	53295	53295	Intravilan	F	1976	8	200
8	142	Comuna Barsana	53298	53298	Intravilan	F	2032	2	50
9	143	Posesor: Iura Vasile	51047	51047	Intravilan	F	766	41	1,025
10	144	Posesoare: Cioarba Anuta	51048	51048	Intravilan	F	2993	172	4,300
11	145	Posesor: Valean Ioan	51049	51049	Intravilan	F	1717	132	3,300
12	146	Posesoare: Albas Anuta	51051	51051	Intravilan	F	4585	95	2,375
13	147	Vancea Toader-Daniel, Vancea Crina-Andreea	57144	57144	Intravilan	F	2148	9	225

14	153	Comuna Barsana	51184	51184	Intravilan	F	6254	14	350
15	154	Posesoare: Godja Ileana	51191	51191	Intravilan	F	2089	19	475
16	155	Comuna Barsana	51184	51184	Intravilan	F	6254	1	25
17	157	Posesor: Barlea Petru	51192	51192	Intravilan	F	868	36	900
18	158	Posesor: Barlea Petru	51192	51192	Intravilan	F	868	1	25
19	159	Posesor: Mihnea Mihai	51193	51193	Intravilan	F	1582	24	600
20	160	Boris Ileana	51194	51194	Intravilan	F	2959	30	750
21	161	Pop Vasile	51195	51195	Intravilan	F	2688	12	300
22	162	Pascu Gheorghe	51222	51222	Intravilan	F	2858	232	5,800
23	163	Posesor: Mihnea Vasile	51217	51217	Extravilan	F	1450	101	303
24	164	Posesor: Barlea Petru	51216	51216	Extravilan	F	1469	35	105
25	165	Posesor: Michnea Vasile	51215	51215	Extravilan	F	1368	31	93
26	166	Posesoare: Semeniuc Marioara	51214	51214	Extravilan	F	1497	35	105
27	167	Posesoare: Apan Maria	51213	51213	Extravilan	F	1811	51	153
28	168	Posesoare: Vancea Maria	51212	51212	Extravilan	F	1474	44	132
29	169	Posesoare: Pascu Maria	51211	51211	Extravilan	F	708	17	51
30	170	Comuna Barsana	51262	51262	Extravilan	F	3302	51	153
31	171	Posesoare: Semeniuc Marioara	51261	51261	Extravilan	F	1351	52	156
32	172	Comuna Barsana	51262	51262	Extravilan	F	3302	38	114
33	174	Posesor: Albas Vasile	51264	51264	Extravilan	F	779	72	216
34	175	Posesoare: Stetiu Maria	51265	51265	Extravilan	F	6602	4	12
35	178	Proprietar neidentificat	1422	3767	Intravilan	F	-	42	1,050
36	179	Pop Vasile	51332	51332	Intravilan	F	1382	10	250
37	180	Pop Ioan, Pop Ileana	51333	51333	Intravilan	F	1090	4	100
38	182	Bardan David Stefan, Bardan Bianca Denisa	51375	51375	Intravilan	F	1212	17	425
39	184	Proprietar neidentificat	1627	3514	Intravilan	F		50	1,250
40	185	Pop Ionut Bogdan, Pop Anuta Ileana	57218	57218	Intravilan	F	423	74	1,850

41	186	Pop Vasile, Pop Marie	50693	50693	Intravilan	F	1188	13	325
42	188	Pop Ionut Bogdan, Pop Anuta Ileana	57228	57228	Intravilan	F	183	29	725
43	189	Barsan Nutu	57229	57229	Intravilan	F	526	101	2,525
44	190	Lenghel Vasile	57230	57230	Intravilan	F	451	58	1,450
45	191	Proprietar neidentificat	1627	3514	Intravilan	F	-	13	325
46	192	Stefanca Ioan, Stefanca Anisoara	50199	50199	Intravilan	F	1485	67	1,675
47	194	Posesoare: Ardelean Maria	51469	51469	Intravilan	F	690	136	3,400
48	195	Dunca Adriana Silvia	51470	51470	Intravilan	F	3087	54	1,350
49	196	Comuna Barsana	51467	51467	Intravilan	F	365	25	625
50	197	Posesoare: Apan Iuliana	51468	51468	Intravilan	F	764	94	2,350
51	198	Pop Vasile	51472	51472	Intravilan	F	580	6	150
52	199	Posesor: Lenghel Petru	51471	51471	Intravilan	F	1327	12	300
53	200	Comuna Barsana	51479	51479	Intravilan	F	591	8	200
54	201	Posesor: Cornestean Vasile	51480	51480	Intravilan	F	630	3	75
<b>SATUL BARSANA</b>									
55	202	Gherghel Dan, Gherghel Maria Samfira	7860	53030	Intravilan	DR	124	124	4,340
56	210	Proprietar neidentificat	1642	5254	Intravilan	F	-	88	3,080
57	211	Proprietar neidentificat	1642	5254	Intravilan	F	-	91	3,185
58	212	Ples Petru	54707	54707	Intravilan	F	3891	40	1,400
59	213	Ples Petru	54707	54707	Intravilan	F	3891	17	595
60	214	Ples Maria	55593	55593	Intravilan	DR	450	27	945
61	215	Proprietar neidentificat	1643	393	Intravilan	DR	-	70	2,450
62	218	Proprietar neidentificat	14/2	5576	Intravilan	F	-	66	2,310
<b>TOTAL</b>								3159	<b>46,098</b>

**TOTAL GENERAL**

**227,241**

Lista imobilelor proprietate publică care fac parte din coridorul de expropriere, situate pe amplasamentul lucrării de utilitate publică de interes județean „Reabilitare DJ 186 Vadu Izei (DN 18) – Oncești – Nănești – Bârsana (DJ 185)”, obiectiv de investiții cuprins în proiectul MaraNord,

UAT VADU IZEI

Nr. crt.	Poz. Imobil PAD	Proprietari	Nr. cad./topo	Nr. CF	Intravilan/ extravilan	Cat. Folosință	Suprafață totală (mp)	Suprafața supusă transferului (mp)
1	2	Proprietar Neidentificat	44/1/2	51842	Intravilan	DR	7225	1
2	4	Proprietar Neidentificat	44/1/2	51842	Intravilan	DR	7225	4
3	5	Comuna Vadu Izei	50590	50590	Intravilan	DR	765	111
4	6	Proprietar Neidentificat	44/1/2	51842	Intravilan	DR	7225	15
5	8	Comuna Vadu Izei	51/2	1357	Intravilan	DR	295	76
6	9	Proprietar Neidentificat	44/1/2	51842	Intravilan	DR	7225	3
7	11	Comuna Vadu Izei	51624	51624	Intravilan	DR	4899	250
8	12	Comuna Vadu Izei	52162	52162	Intravilan	DR	894	144
9	13	Comuna Vadu Izei	252	51	Intravilan	DR	-	6
10	14	Proprietar Neidentificat	254/3	1355	Intravilan	DR	426	48
11	15	Proprietar Neidentificat	1503/10/2	50416	Intravilan	DR	1500	50
12	16	Comuna Vadu Izei	52163	52163	Intravilan	DR	1395	136
13	22	Comuna Vadu Izei	52176	52176	Intravilan	DR	3094	128
14	23	Proprietar Neidentificat	1506/6/2	959	Intravilan	DR	14149	17
15	24	Comuna Vadu Izei	52166	52166	Intravilan	DR	408	92
16	25	Comuna Vadu Izei	52175	52175	Intravilan	DR	1592	83
17	26	Proprietar Neidentificat	1039	77	Intravilan	DR	493	122
18	27	Comuna Vadu Izei	1039	77	Intravilan	DR	493	63
19	28	Comuna Vadu Izei	52183	52183	Intravilan	DR	5113	118
20	31	Proprietar Neidentificat	1043	814	Intravilan	DR	8805	12
21	34	Proprietar Neidentificat	1043	814	Intravilan	DR	8805	2
22	42	Comuna Vadu Izei	52170	52170	Intravilan	DR	3725	86
<b>TOTAL</b>								<b>1567</b>

**UAT ONCEȘTI**

<b>Nr. crt.</b>	<b>Poz. Imobil PAD</b>	<b>Proprietari</b>	<b>Nr. cad./topo</b>	<b>Nr. CF</b>	<b>Intravilan/ extravilan</b>	<b>Cat. Folosință</b>	<b>Suprafață totală (mp)</b>	<b>Suprafața supusă transferului (mp)</b>
1	54	Comuna Oncești	52245	52245	Intravilan	Ape Curgatoare	425	16
2	61	Comuna Oncești	52118	52118	Extravilan	DR	4378	50
3	64	Comuna Oncești	52118	52118	Extravilan	DR	4378	69
4	80	Comuna Oncești	53556	53556	Intravilan	DR	1673	74
5	82	Comuna Oncești	50204	50204	Intravilan	DR	3356	111
6	84	Comuna Oncești	50213	50213	Intravilan	DR	1336	55
7	88	Comuna Oncești	3158/2	2587	Intravilan	DR	1079	60
8	89	Comuna Oncești	3166	4167	Intravilan	DR	3237	71
9	90	Comuna Oncești	52992	52992	Intravilan	DR	3642	99
10	91	Comuna Oncești	3279	1123	Intravilan	DR	1079	4
11	92	Comuna Oncești	52981	52981	Intravilan	DR	2569	102
12	93	Comuna Oncești	52996	52996	Intravilan	DR	2821	129
13	94	Comuna Oncești	52987	52987	Intravilan	DR	2669	143
14	95	Comuna Oncești	52988	52988	Intravilan	DR	584	28
15	96	Comuna Oncești	3188/2	732	Intravilan	DR	3344	15
16	97	Comuna Oncești	53000	53000	Intravilan	DR	1340	85
17	98	Comuna Oncești	53432	53432	Intravilan	DR	459	320
18	99	Comuna Oncești	52974	52974	Intravilan	DR	4444	82
19	100	Comuna Oncești	52976	52976	Intravilan	DR	3822	118
20	102	Comuna Oncești	6008	316	Intravilan	DR	809	115
21	103	Comuna Oncești	53026	53026	Intravilan	DR	1019	76
22	104	Comuna Oncești	6008	316	Intravilan	DR	809	34
23	105	Comuna Oncești	6206	4047	Intravilan	DR	1079	65
24	106	Comuna Oncești	50216	50216	Intravilan	DR	6034	82
25	107	Comuna Oncești	51509	51509	Intravilan	DR	46	46
26	108	Comuna Oncești	53530	53530	Intravilan	DR	2950	107
27	110	Comuna Oncești	53017	53017	Intravilan	DR	2930	118
28	117	Comuna Oncești	52938	52938	Intravilan	DR	81	3

29	130	Comuna Oncești	50216	50216	Extravilan	DR	6034	8
30	133	Comuna Oncești	51635	51635	Extravilan	DR	282	40
<b>TOTAL</b>								<b>2325</b>

### UAT BÂRSANA

Nr. crt.	Poz. Imobil PAD	Proprietari	Nr. cad./topo	Nr. CF	Intravilan/ extravilan	Cat. Folosință	Suprafață totală (mp)	Suprafața supusă transferului (mp)
1	136	Comuna Bârsana	53290	53290	Intravilan	DR	1585	88
2	148	Proprietar Neidentificat	145	2975	Intravilan	DR	1618	156
3	149	Comuna Bârsana	51084	51084	Intravilan	DR	648	48
4	150	Comuna Bârsana	51086	51086	Intravilan	DR	188	24
5	151	Comuna Bârsana	145	2975	Intravilan	DR	1618	130
6	152	Comuna Bârsana	51156	51156	Intravilan	DR	306	73
7	156	Comuna Bârsana	51288	51288	Intravilan	DR	2181	41
8	173	Comuna Bârsana	51288	51288	Extravilan	DR	2181	10
9	176	Comuna Bârsana	51323	51323	Intravilan	DR	1599	159
10	177	Comuna Bârsana	1422	3767	Intravilan	DR	-	71
11	181	Comuna Bârsana	51373	51373	Intravilan	DR	1227	65
12	183	Proprietar Neidentificat	1627	3514	Intravilan	DR	-	39
13	187	Comuna Bârsana	1627	3514	Intravilan	DR	-	146
14	193	Proprietar Neidentificat	1627	3514	Intravilan	DR	-	74
15	203	Comuna Bârsana	7618	4041	Intravilan	F	2385	83
16	204	Comuna Bârsana	7618	4041	Intravilan	N	2385	73
17	205	Comuna Bârsana	7618	4041	Intravilan	DR	2385	75
18	206	Comuna Bârsana	7618	4041	Intravilan	DR	2385	706
19	207	Proprietar Neidentificat	1178	5522	Intravilan	DR	-	45
20	208	Comuna Bârsana	57309	57309	Intravilan	DR	1617	88
21	209	Comuna Bârsana	1178	5522	Intravilan	DR	-	14
22	216	Comuna Bârsana	4	4	Intravilan	DR	-	94
23	217	Comuna Bârsana	655/4	5576	Intravilan	DR	-	71

24	219	Comuna Bârsana	14/2	5457	Intravilan	DR	-	76
25	220	Comuna Bârsana	64/b	2269/B	Intravilan	DR	-	85
26	221	Proprietar Neidentificat	212	4236	Intravilan	DR	-	38
27	222	Proprietar Neidentificat	212	4236	Intravilan	DR	-	54
28	223	Proprietar Neidentificat	212	4236	Intravilan	DR	-	29
29	224	Proprietar Neidentificat	212	4236	Intravilan	DR	-	16
30	225	Comuna Bârsana	211	1364	Intravilan	DR	-	81
31	226	Comuna Bârsana	201	53058	Intravilan	DR	-	255
32	227	Comuna Bârsana	247	213	Intravilan	DR	-	66
<b>TOTAL</b>								<b>3073</b>
<b>TOTAL GENERAL</b>								<b>6965</b>